

NR. 480 data 04.06.2026

## BULETIN DE AVERTIZARE

Nr. 32 din 04.06.2026

„ A preveni este mai simplu decat a vindeca”

Condițiile climatice din ultimele zile pot favoriza apariția și dezvoltarea bolilor și daunatorilor care pot cauza pierderi importante în cultura de :

### FLOAREA SOARELUI

Boli : mana (*Plasmopara helianthi*), patarea bruna a frunzelor (*Septoria helianthi*), patarea - necrozarea și frângerea tulpinilor (*Phoma oleracea* var *helianthi tuberosi*), putregai alb (*Sclerotinia sclerotiorum*),

Daunatori : afide (*Aphis* spp. ), molia florii soarelui (*Homiosoma nebulella*)

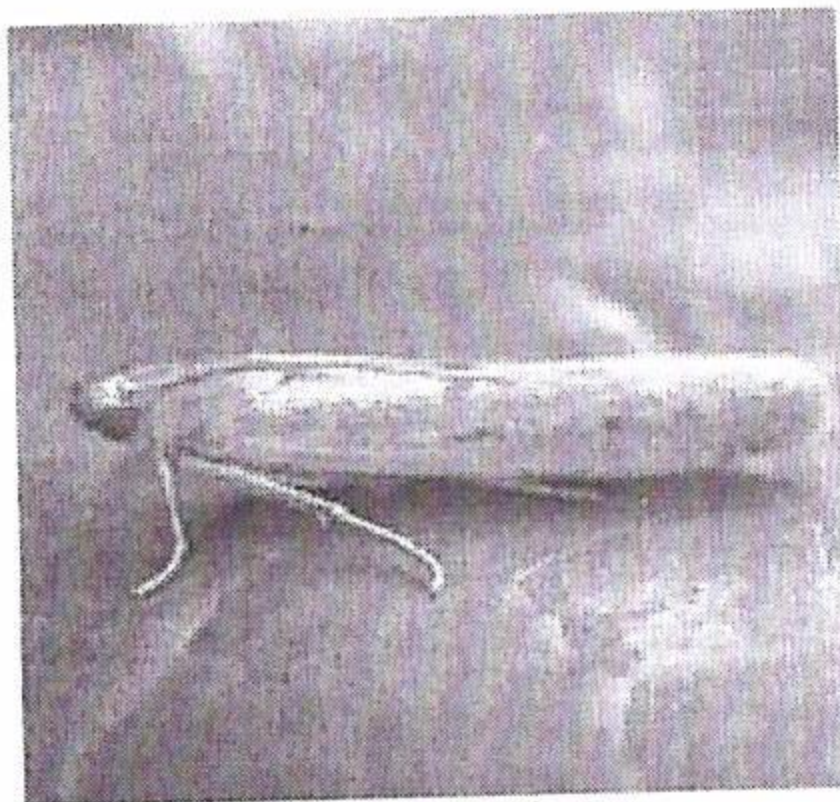

Molia florii soarelui

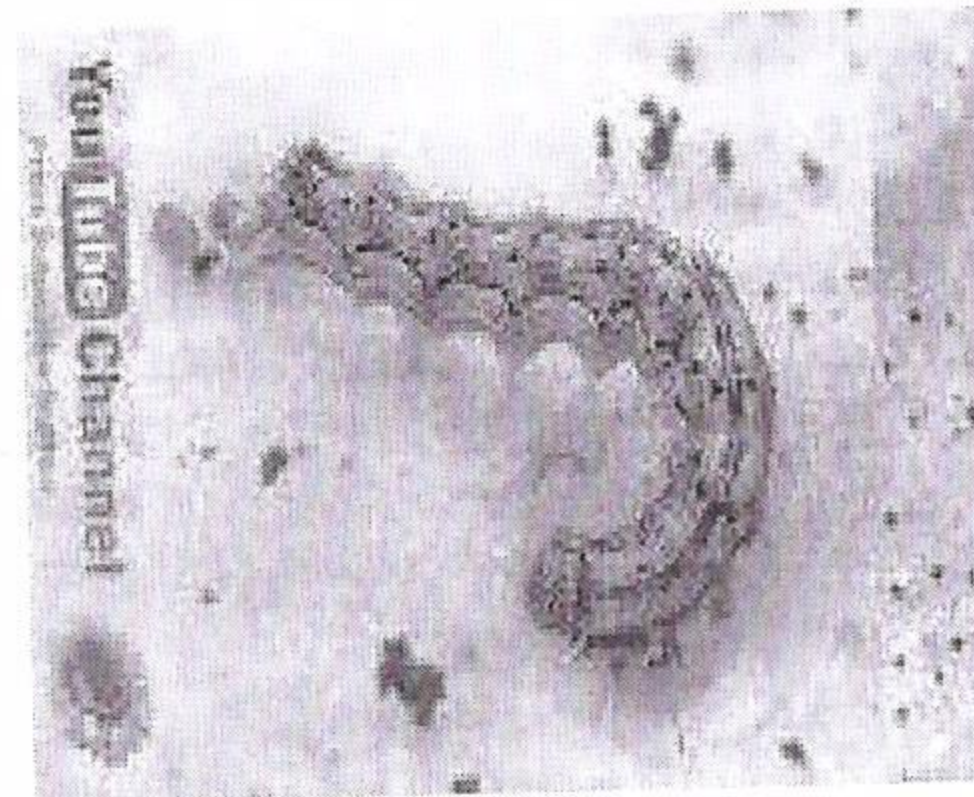

larva

Pentru prevenire și combatere se recomandă se recomandă executarea tratamentului numai pe parcelele pe care s-au realizat următoarele condiții :

- boli infecție primară
- prezența daunatorilor

Folositi unul din produse de protecția plantelor sau amestecurile următoare după caz :

PROPULSE 250 EC = 0,8-1 l/ha + DELTAGRI = 0,3 l/ha sau  
PICTOR ACTIVE (CARPATIS) = 0,5-1 L/HA + KARATE ZEON + 0,150 l/ha sau

RETENGO/COMET = 0,5 - 1 l/ha + POLECI = 30-50 ml /100 l apă (0,03-0,05%)  
-PICTOR REVY (PREMEROX adoua denumire comercială) = 0,6 l/ha-1 L/HA + DECIS EXPERT 100 EC (NUYARD) = 75 ml/ha

Perioada optimă de tratament : 09-13 iunie 2026 tratamentul I

-tratamentul II după scuturarea florilor ligulate .

Aplicati tratamentul imediat cand sunt conditii favorabile de temperatura, fara ploi, zile calme fara vant pentru a reduce la minim riscul de a ajunge solutia pe culturile din jur. Alternati produsele de protectia plantelor pentru a nu se crea forme de rezistenta ale agentilor de daunare  
 . Respectati timpul de pauza pentru fiecare produs.

. Cititi cu atentie prospectele produselor de protectia plantelor inainte de utilizare .  
 Se pot utiliza si alte produse de protectia plantelor omologate ce se gasesc in PEST EXPERT cu actiune similara pentru agentii de daunare avertizati. Referinte : <http://www.madr.ro/ro/fitosanitar:html-https://aloe.anfd.ro>, apoi tastati la UTILIZATOR-guest iar la PAROLA -guest si dati cautare in PEST-EXPERT.. Folositi echipament de protectie (halat, ochelari, manusi, cizme) la manuirea produselor de protectia plantelor.

. Luati masuri pentru protectia mediului, a animalelor, respectati normele de lucru cu produse de protectia plantelor, pe cele de sanatate si securitate in munca. Sa se respecte conditiile de depozitare, manipulare si utilizare a produselor de protectia plantelor in exploatarele agricole conform „ Ghidului de bune practici de utilizare si depozitare a ppp., elaborat de Autoritatea Nationala Fitosanitara, Referinte: <http://www.madr.ro/norme-de-eco-conditionalitate-in-domeniul-fitosaniar.html>.”

Sa pastrati o perioada de cel putin 3 ani documentele de evidenta contabila a ppp. depozitate si utilizate in exploatare.

Pentru protectia familiilor de albine impotriva intoxicatiilor cu ppp, respectati masurile prevazute prin ORDINUL COMUN nr.45/1991 al MAA, nr. 68/1992 al M.Mediului, nr.15b/3404/1991 al Departamentului pentru Administratie Locala, nr. 1786/TB/1991 al Ministerului Transporturilor si nr. 127/1991 al Asociatiei Crescatorilor de Albine din Romania, Legea nr.383/2013 a apiculturii completate cu Protocolul de colaborare nr. 3242/F/21.10.2016 incheiat intre M.A.D.R-Autoritatea Nationala Fitosanitara si Federatia Asociatiilor Apicole din Romania -ROMAPIS (NR.103/21.10.2016 privind implementarea Agentia Nationala Fitosanitara si Asociatia Crescatorilor de Albine din Romania, privind implementarea legislatiei, in vederea protectiei familiilor de albine, impotriva intoxicatiilor cu ppp si Ordinul MADR nr.185/10.05.2023 privind aprobarea Codului de conduita al utilizatorului profesionist de produse de protectia plantelor si al apicultorului.

Atentionare! Fiecare utilizator de ppp (persoane fizice sau juridice) trebuie sa dețină:

Registrul privind evidenta tratamentelor fitosanitare dupa urmatoarei model:

Data efectuării tratamentului (ziua, Luna, Anul)	Cultura și locul unde este situat terenul	Timpul aplicării	Tratamentul efectuat					Nume, Prenume pers. responsabile de efect. tratament Semnatura	Data începerii Recoltării produsului agricol	Nr. și Data Documentului prin care s-a dat în consum populației
			Agentul de daunare: Boli/ Daunatori / buruieni	Denumirea Ppp folosită	Doza Omologată /doza folosită	Suprafața (ha)	Cantitatea Utilizate (kg, l.)			

(Conform Reg. CE nr. 1107/2009, art. 67(1))

Producatorul agricol numerotează paginile registrului. La spatele registrului (pe ultima pagina) se menționează câte pagini conține registrul, purtând semnătura și ștampila (după caz) fermierului sau administratorului societății.

COORDONATOR O.F. GORJ  
 Cons sup. CROITORU DORIN

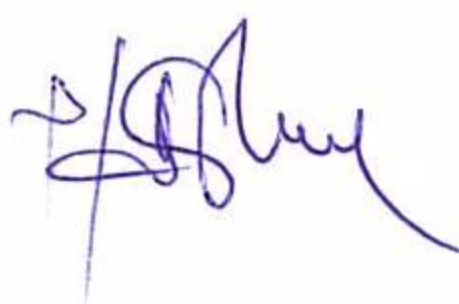

INTOCMIT  
 Cons. sup. Ungureanu C-tina

