

LISTA AUTORIZAȚIILOR DE CONSTRUIRE/DESFINȚARE EMISE
ÎN LUNA OCTOMBRIE 2024

Nr. Crt.	Nr. Autorizație	Data Autorizație	Scopul pentru care s-a emis A.C./A.D.	Procentul de Ocupare a Terenului - P.O.T. / Coeficientul de Utilizare a Terenului - C.U.T	Retragerile construcțiilor de la limitele de proprietate	Suprafețele, construite la sol, construită pe fiecare nivel, construită desfășurată	Regimul de înălțime, numărul de niveluri subterane și supraterane pentru fiecare construcție, și înălțimea construcțiilor la cornișă și maximă pentru fiecare construcție	Daca a fost solicitat/obținut avizul autorității competente în domeniul protejării patrimoniului cultural	Daca a fost solicitat/obținut avizul autorității competente în domeniul protejării mediului
1	26	21-Oct-2024	CONSTRUIRE LOCUINȚĂ P , BAZIN ETANȘ VIDANJABIL ȘI ÎMPREJMUIRE PARȚIALĂ TEREN	0,00% - POT existent, 0,00% - CUT existent 12,00% - POT propus, 0,12% - CUT propus	Conform PUG, retragerile fata de limitele de proprietate, sunt convenite prin Codul Civil.	Sc propusă = 135,95 mp, Sd propusă = 135,95 mp,	regim de înălțime - P, înălțime la cornișă=+2,33m, înălțime maximă=+4,89m	Nu este cazul	Nu este cazul
2	27	23-Oct-2024	EXTINDERE, MANSARDARE ȘI SCHIMBARE DE DESTINAȚIE PENTRU CORPUL C2 ȘI CONSTRUIRE ANEXĂ GOSPODĂREASCĂ	3,90% - POT existent, 0,039% - CUT existent 5,44% - POT propus, 0,076% - CUT propus	Conform PUG, retragerile fata de limitele de proprietate, sunt convenite prin Codul Civil.	Sc propusă extindere și mansardare C2= 31,40 mp, Sd propusa propusă extindere și mansardare C2= 125,20 mp Sc propusă Anexă = 35,20 mp, Sd propusa Anexa = 35,20 mp	Construcție C2: regim de înălțime -P+M, înălțime la cornișă=+4,50m, înălțime maximă=+7,15m Construcție Anexa: regim de înălțime -P, înălțime la cornișă=+2,20m, înălțime maximă=+4,20m	Nu este cazul	Nu este cazul
3	28	24-Oct-2024	DESFINȚARE CORP C1 ȘI CONSTRUIRE LOCUINȚĂ P, ANEXE GOSPODĂREȘTI, ÎMPREJMUIRE TEREN ȘI B.E.V.	10,00% - POT existent, 0,10% - CUT existent 26,65% - POT propus, 0,26% - CUT propus	Conform PUG, retragerile fata de limitele de proprietate, sunt convenite prin Codul Civil.	Sc propusă Locuință= 96,30 mp, Sd propusa Locuință= 96,30 mp Sc propusă Anexă = 15,64 mp, Sd propusa Anexa = 15,64 mp	Construcție locuința: regim de înălțime -P, înălțime la cornișă=+2,43m, înălțime maximă=+5,17m Construcție Anexa: regim de înălțime -P, înălțime la cornișă=+2,60m, înălțime maximă=+4,40m	DA/DA	Nu este cazul
4	29	25-Oct-2024	FORARE PUȚURI ȘI ÎMPREJMUIRE TERENURI ÎN SATELE LAZURI ȘI MOGOȘANI DIN COMUNA SCOARȚA, JUDEȚUL GORJ.	00,00% - POT existent, 0,00% - CUT existent 5,20% - POT propus, 0,052% - CUT propus	Conform PUG, retragerile fata de limitele de proprietate, sunt convenite prin Codul Civil.	Sc propusă = 2x5,97 mp, Sd propusă = 2x5,97 mp,	2 x regim de înălțime - P, înălțime la cornișă=+2,60m, înălțime maximă=+2,60m	DA/DA	Nu este cazul

Primar,
Ion-Grigore STAMATOIU



Întocmit,
Ion BUICĂ

PLAN DE AMPLASAMENT SI DELIMITARE A IMOBILULUI

Scara 1:1000

Nr. cadastral	Suprafata masurata	Adresa Imobilului
36029	1123	Com. Scoarta, sat Budeni, jud. GORJ, T.62.P.:1365/1, INTRAVILAN
Cartea Funciara nr.	UAT	SCOARTA
36029		



JUDEȚUL GORJ
PRIMĂRIA COMUNEI SCOARTA

ANEXĂ LA
CERTIFICATUL DE URBANISM

Nr. 22 din 17 APR. 2024

Arhitect șef, *[Signature]*

JUDEȚUL GORJ PRIMĂRIA COMUNEI SCOARTA

VIZAT SPF - NESCHIMBARE

Anexa la autorizația de construcție

Nr. 26 din 21 OCT. 2024

Tehnician urbanism și amenajarea teritoriului

A. Date referitoare la teren			
Nr. parcela	Categoria de folosinta	Suprafata (mp)	Mentii
1	A	1123	Fara imprejmuire-intravilan
Total:		1123	
B. Date referitoare la constructii			
Cod constructii	Destinatia	Suprafata construita la etaj (mp)	Mentii
Total:			
		Suprafata masurata a imobilului = 1123 mp Suprafata din act = 1100 mp	

EXECUTANT: PFA BILTEANU ELENA MADALINA

CONFIRMAM EXECUTAREA PLANULUI DE AMPLASAMENT SI DELIMITARE A IMOBILULUI IN BAZA DATEI INTEGRAL SI SI IN VEDEREA CADASTRULUI

Intocmit de: BILTEANU ELENA MADALINA

Data: 2021.07.13

SEMNATURA: BILTEANU ELENA MADALINA

Date: 01.07.2021

Stampila BCPI

INSPECTOR: Octavian-Cristinel Vaduva

SEMENAT DIGITAL: Octavian-Cristinel Vaduva

Data: 2021.07.13

08:58:29

- Construcție propusă Sc=135.95mp Sd=135.95mp
 - Limite de proprietate St=1123mp
 - Cai si alei de acces
 - Imprejmuire propusa
 - Categoria de importanta "D" redusa
- POT=12%
CUT=0.12

ORDINUL ARHITECTILOR DIN ROMANIA

ION DANIEL TIRPLICA

Arhitect cu drept de reprezentare

No. Pnt.	N [m]	E [m]
1	390756.352	373771.907
2	390744.274	373767.100
3	390792.359	373732.362
4	390818.222	373713.237
5	390830.882	373720.910
6	390800.455	373742.327

NOTA:			
1. La executie se vor respecta toate normele, normativele si standardele tehnice in vigoare, cu privire la calitatea materialelor, procedurile de executie, protectia mediului, protectia muncii si la masurile de prevenire a incendiilor			
2. Prezenta proiect reprezinta proprietatea intelectuala a S.C. QUICK ARHITECTURE LAB S.R.L. - Prezenta proiect poate fi folosit doar pentru aceasta lucrare - Orice reproducere partiala sau totala poate fi facuta doar cu acordul prealabil al arh. TIRPLICA I. ION DANIEL.			
Verificator Expert	NUME	SEMNATURA	Cerinta
			REFERAT / EXPERTIZA NR.:
			DATA:
			Beneficiar:
			GAVRILA LUCIA
			mun. Targu Jiu, str. Nicolae Titulescu, nr.3, bl.3, sc.1, et.4, ap.63, jud. Gorj
			Proiect numarul: 38/2024
			Titlu proiect: CONSTRUIRE LOCUINTA P, BAZIN ETANS VIDANJABIL SI IMPREJMUIRE PARTIALA TEREN
			comuna Scoarta, satul Budeni, str. Stramba Dragoieni, nr. 66A, jud. Gorj
			Faza: D.T.A.C.
			Titlu planse: PLAN DE SITUATIE
			Plansa nr. A2

FATADA VEST



FATADA SUD



FATADA EST



FATADA NORD



JUDEȚUL GORJ PRIMĂRIA CĂMUNEI SCOARȚA
VIZAT SPRE NESCHIMBARE
 Anexa la autorizația de construire
 Nr. 26 din 21 OCT. 2024
 Tehnician urbanism și amenajarea teritoriului

NOTA:
 1. La executie sa se respecte toate normele, specificatiile si standardele tehnice in vigoare, cu prioritate la calitatea materialelor, procedurile de executie, precizia metodelor, precizia marilor si la marirea de penetrare a betonului.
 2. Proiectul prezintă informații generale necesare și S.C. QUICK ARCHITECTURE SRL. Responsabil proiect este S.C. QUICK ARCHITECTURE SRL. Responsabil proiect este S.C. QUICK ARCHITECTURE SRL. Responsabil proiect este S.C. QUICK ARCHITECTURE SRL.

Verificator Expert	NUME	SEMNATURA	Scara	REFERAT / EXPERTIZA NR. DATA
	QUICK ARCHITECTURE LAB S.R.L. Str. Honezdrului, nr. 43, Bl. C. S. I. B. I. Ap. 2, Bl. 19-48, Jud. Gorj www.steliederproiectare.com		Nr. inreg. 118/16.14/2022 CUI: 47349768	Beneficiar: GAVRILA LUCIA mu. Targu Jiu, str. Nicolae Titulescu, nr. 3, Bl. 1, et. 1, 41.4, ap. 63, Jud. Gorj
SPECIFICATIE	NUME	SEMNATURA	Scara	Titlu proiect: CONSTRUIRE LOCUINTA P. BAZIN ETANS VIDANJABIL SI IMPREMUIRE PARTIALA TEREN
SEF PROIECT	arh. TIRIPLICA I., ION DANIEL		1/100	Beneficiar: GAVRILA LUCIA mu. Targu Jiu, str. Nicolae Titulescu, nr. 3, Bl. 1, et. 1, 41.4, ap. 63, Jud. Gorj
PROIECTAT	arh. TIRIPLICA I., ION DANIEL			Titlu planșă: FATADE LOCUINTA
DESENAT	arh. TIRIPLICA I., ION DANIEL			Faza: D.T.A.C. Planșă nr. A6

JUDETUL GORJ PRIMĂRIA COMUNEI
SCOARȚA

VIZAT SPRE Neschimbare
construcție
Anexa la autorizația de deglăzire
nr. 26 din 7 OCT. 2024
Tehnician urbanism și amenajarea teritoriului

FATADA

SECȚIUNE

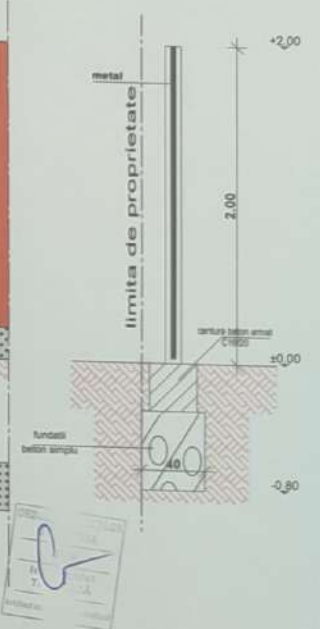
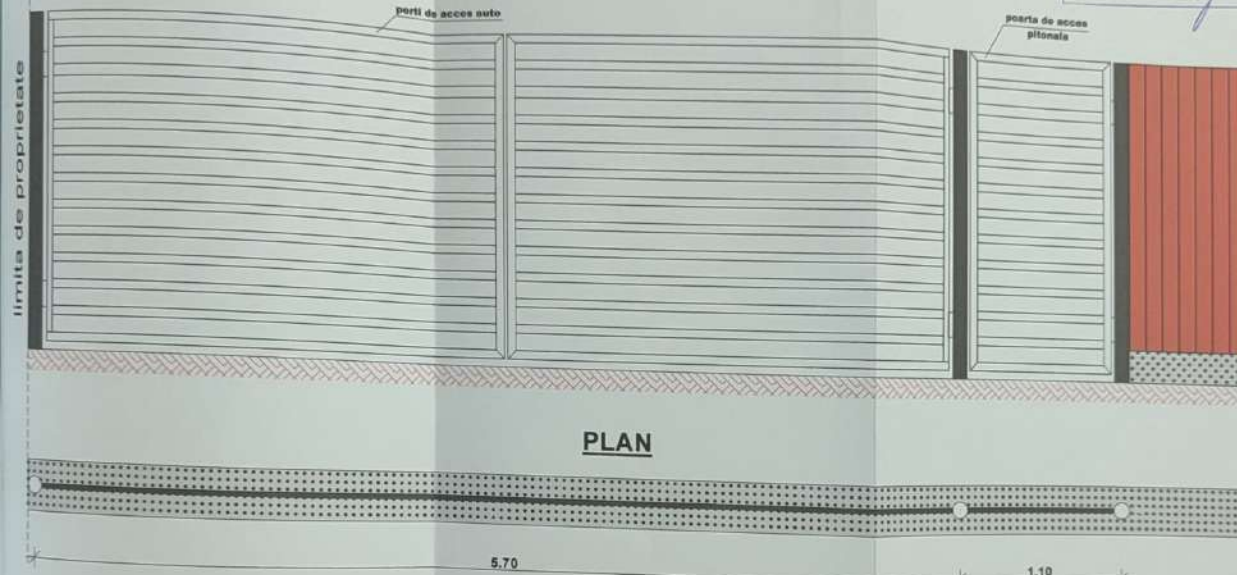

NOTA:		1. La solicitare se vor furniza toate planurile, documentele și documentațiile tehnice și organizate, în planșă și în format electronic, precum și toate planurile, proiectele, planșele, proiectele tehnice, proiectele executate și în format electronic și în format electronic.	
2. Proiectul este valabil pentru o perioadă de 12 luni de la data emiterii. În cazul în care proiectul nu este realizat în termenul stabilit, proiectul este valabil pentru o perioadă de 6 luni de la data emiterii. După expirarea termenului, proiectul este valabil pentru o perioadă de 3 luni de la data emiterii și apoi trebuie să se renunțe la el. (TRIPUBLICA ION DANIEL)			
Verificator	NUME	SEMNATURA / Caratila	REPERAT / EXPERTIZA NR. DATA:
Expert			
 QUICK ARCHITECTURE LAB S.R.L. Str. Independenței, Nr. 43, B. 10, Sc. I, B. 1, Ap. 3, Bloc. 7y-Ju, Jud. Gorj www.atelierdeproiectare.com		Nr. Inreg: J18/1814/2022 CUI: 47348768	Beneficiar: GAVRILA LUCIA Blvd. Târgu Jiu, nr. 100, Județul Gorj, 770100, România
Proiectant	NUME	SEMNATURA	Scara
SEF PROIECT	arh. TIRIPLICA I. ION DANIEL		1/25
PROIECTAT	arh. TIRIPLICA I. ION DANIEL		
DESENAT	arh. TIRIPLICA I. ION DANIEL		
			Data: 2024
			Titlu proiect: CONSTRUIRE LOCUINTA P. BAZIN ETANS VIDANJABIL SI IMPREJMUIRE PARTIALA TEREN Locuinta Scara, etaj. 100, Str. Independenței, nr. 100, Jud. Gorj
			Titlu planșă: PORTI DE ACCES SI IMPREJMUIRE STRADALA
			Planșă nr.: A7

JUDEȚUL GORJ PRIMĂRIA COMUNEI ȘCOARȚA

VIZAT SPRE NESCHIMBARE

Anexa la autorizația de construire de număr

Nr. 26 din 21 OCT. 2024

Tehnician urbanism și amenajare teritoriului

FATADA

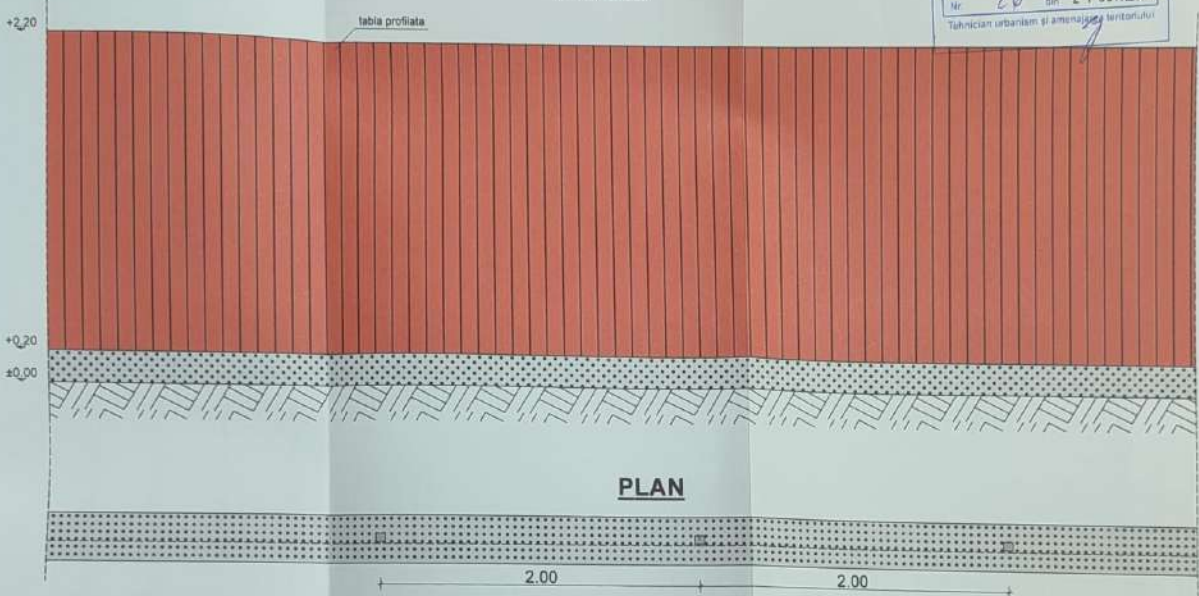

PLAN

SECȚIUNE

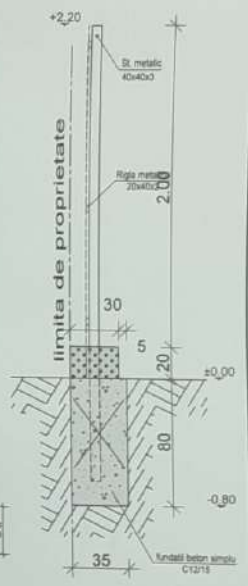

QUICK ARHITECTURE LAB S.R.L.

7338

ȘCOARȚA

ȘCOARȚA

ȘCOARȚA

<p>NOTA:</p> <p>1. La acordul sa sau respecta toate normele, standardele si standardele tehnice si regulile, cu privire la calitate, rezistență, durabilitate, gradul de izolare, protecția mediului, siguranța funcțională și la riscurile de prăbușire a construcțiilor.</p> <p>2. Pentru proiect și execuție amplasarea este în S.C. QUICK ARHITECTURE LAB S.R.L. - Proiectul prezintă planul de teren care prezintă starea actuală - Căminul reprezintă planul sau starea actuală în teren care să fie în conformitate cu planul TRIPLICA I. ȘCOARȚA.</p>			
Verificator	NUME	SEMNATURA	Cerinta
Expert			REFERAT / EXPERTIZA NR. DATA:
 <p>QUICK ARHITECTURE LAB S.R.L. Str. Hidrocentrului, Nr.43, Bl.43, Sc.1, Et.1, Ap.3, Man. Top.Și, Jud. Gorj www.atelierdeproiectare.com</p>		<p>Nr. înreg. J18/1814/2022 CUI: 47349788</p>	<p>Beneficiar:</p> <p>GAVRILA LUCIA man. Târziu, Jud. Gorj, Str. Nicolae Titulescu, nr.3, bl.3, sc.1, et.4, ap.83, Jud. Gorj</p> <p>Proiect numărul: 38/2024</p>
SPECIFICATIE	NUME	SEMNATURA	Scara
SEF PROIECT	arh. TIRIPLICA I. ION DANIEL		1/25
PROIECTAT	arh. TIRIPLICA I. ION DANIEL		Data: 2024
DESENAT	arh. TIRIPLICA I. ION DANIEL		
Titlu proiect:		CONSTRUIRE LOCUINTA P. BAZIN ETANS VIDANJABIL SI IMPREJMUIRE PARTIALA TEREN	
Titlu planșă:		DETALIU IMPREJMUIRE SUD, NORD SI EST	
			Planșă nr. A8

Plan de amplasament si delimitare a imobilului

Scara 1:1000

Nr. cadastral 36415	Suprafata masurata 4331mp	Adresa imobilului Com. Scoarța, sat Copăcioasa, jud. Gorj
------------------------	------------------------------	--

Cartea funciara nr. 36415	UAT	Scara
------------------------------	-----	-------

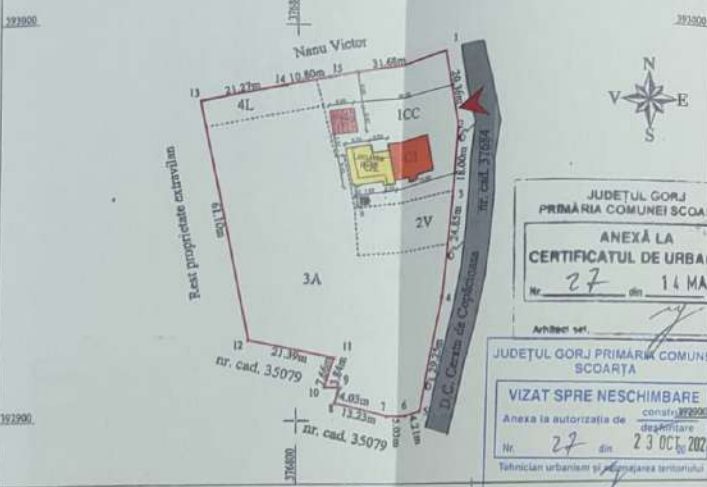

JUDETUL GORJ
PRIMĂRIA COMUNEI SCOARȚA
**ANEXĂ LA
CERTIFICATUL DE URBANISM**
Nr. 27 din 14 MAI 2024

JUDETUL GORJ PRIMĂRIA COMUNEI SCOARȚA

VIZAT SPRE NESCHIMBARE
Anexa la autorizatia de constructii
Nr. 27 din 23 OCT 2024
Tehnician urbanism și amenajarea teritoriului

A. Date referitoare la teren

Nr. parcelă	Categ. foloșință	Suprafată [mp]	Mențiuni
1	CC	1121	Teren intravilan împrejmuit cu gard pe toate laturile
2	V	320	
3	A	2697	
4	L	193	
Total		4331	

B. Date referitoare la construcții

Cod constr.	Supraf. construit la sol [mp]	Destinația	Mențiuni
C1	106.8	CL	Locuință P, S.c.=106.8mp, S.d.=106.8mp.
C2	62.4	CA	Anexă P, S.c.=62.4mp, S.d.=62.4mp.
Total	169.2		

Suprafata totală măsurată a imobilului = 4331mp
Suprafata din act=4513mp

Executant: Clădăreț Dumitru RO-B-...
Confirmăm exactitatea măsurătorilor la teren, corectitudinea indicațiilor cadastrale și corespondența măsurătorilor din teren
Data: 03.10.2024

Inspector Confirma introducerea in baza de date integrată și atribuirea numărului
Semnatura și
Data: 03.10.2024



S. teren = 4.331,00mp
S. construita existenta = 169,20mp
S. desfasurata existenta = 169,20mp
S. construita propusa = 285,90mp
S. desfasurata propusa = 329,60mp
POT existent = 3,90%
CUT existent = 0,03%
POT propus = 5,44%
CUT propus = 0,07%

ROMANIA
INGINIER
NR. 1262
NR. 04583

Caracteristici Clădire și Amplasament
In conformitate cu H.G. 766/1997, construcția se încadrează în CATEGORIA DE IMPORTANȚĂ "D" conform normativului P. 100-1/2006, clădirea are CLASA DE IMPORTANȚĂ "IV"
Zona seismică de calcul conform P. 100/2013 se situează în:
- accelerația terenului pentru proiectare ag = 0,15
- perioada de col = 0,70

- Legenda
- Delimitare imobil
 - Construcție existenta C1
 - Anexa propusa P (Sc=35,20mp)
 - Extindere și mansardare construcție existenta C2 (Sc=93,80mp, Sd=187,60mp)
 - Acces auto și pietonal în incinta

Verificator expert	Nume	Semnatura	Cerința	Referat verificare referat/experiență, nr./data	Proiect nr
					76/2024
Specificatie	Nume	Semnatura	Scara: 1:1000	Titlu proiect: Extindere, mansardare și schimbare de destinație pentru corpul C2 și construire anexa gospodărească	Faza: D.T.A.C.
Șef proiect	Prof. Dr. Ing. Alina Alina		Data: 9/2024	Titlu planșă: Plan de situație și încadrare în zona Comuna Scoarța, Satul Copăcioasa, Strada Șimonei, nr. 8, Jud. Gorj	Planșă nr: A-01

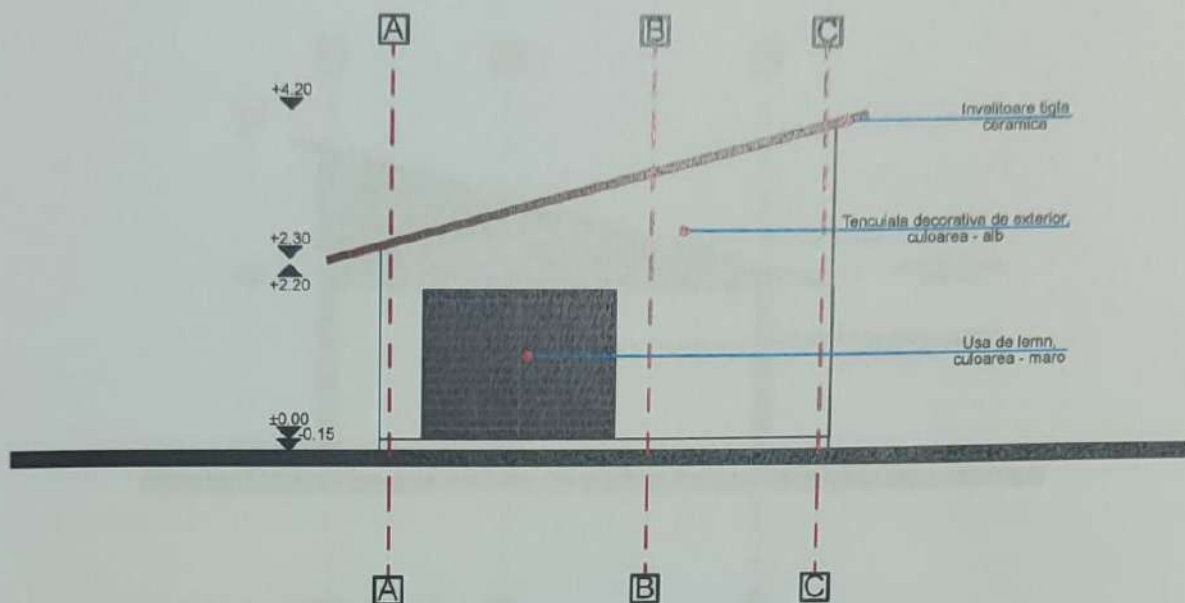

JUDEȚUL GORJ PRIMĂRIA COMUNEI
SCOARȚA

VIZAT SPRE NESCHIMBARE

Anexa la autorizația de construire
desființare

Nr. 27 din 23 OCT. 2024

Tehnician urbanism și amenajarea teritoriului



				Referat verificare nr. / 2024
-Verificator -expert	Nume	Semnătura	Cerința	referat/expertiză, nr./data
 <p>S.C. ArhiGuide SRL Str. 9 mai, Nr. 24, B. 1, Mun. Târgu Jiu, Jud. Gorj 0741 51 52 53 office@arhiguide.ro Cont: RO 4381RU POMICR1 0383992201 CU: 37044843</p>			Beneficiar	Proiect nr.
			Cocheci Razvan	76/2024
Specificatie	Nume	Semnătura	Scara :	Titlu proiect :
			1:100	Extindere, mansardare si schimbare de destinatie pentru corpul C2 si construire anexa gospodareasca
Șef proiect	Arh. Pirvulescu Alina-Mihaela			Faza:
Proiectat	Arh. Pirvulescu Alina-Mihaela		Data :	D.T.A.C.
Desenat	Teh. Luca Alexandra-Madalina		9.2024	Titlu planșă :
				Fatada principala anexa propusa
				Planșa nr. A-03

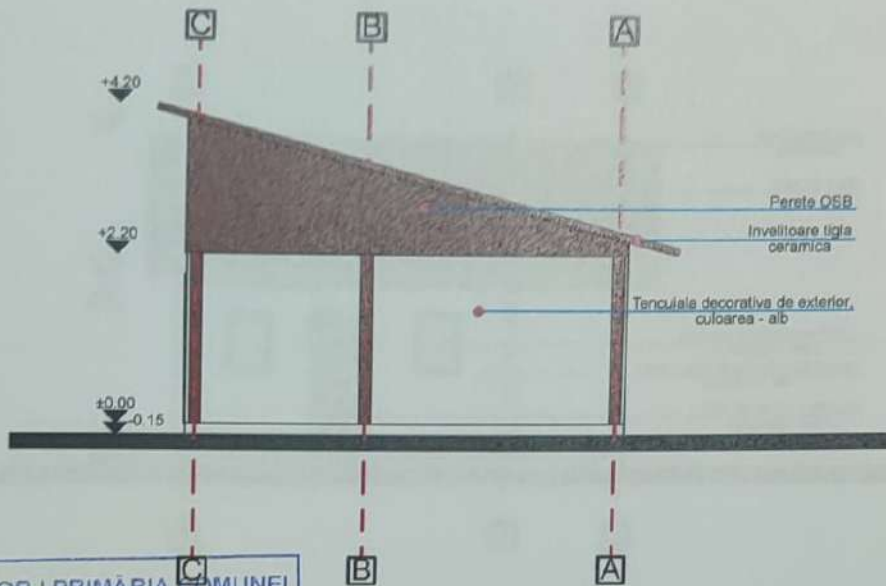

JUDEȚUL GORJ PRIMĂRIA COMUNEI SCOARȚA

VIZAT SPRE NESCHIMBARE

Anexa la autorizația de construire
destinată

Nr. 27 din 23 OCT. 2024

Tehnician urbanism și amenajarea teritoriului



BOLDIȘOR - BUTA V. MIREA

ROMANIA
MLPAT
NR. 1262
A1, A2, A3, A11
INGINER
VERIFICATOR PROIECTE

CIOBOTARU P. DINU

ROMANIA
MLPAT
NR. 04563
A1
INGINER
EXPERT TEHNIC

ORDINUL ARHITECTIC
DIN ROMANIA
8092
Alina-Mihaela
PIRVULESCU
Arhitect cu drept de semnătură

				Referat verificare nr. 2024
-Verificator -expert	Nume	Semnătura	Cerința	referat/expertiză , nr./data
 <p>S.C. ArhiGuide SRL Str. 9 mai, Nr. 24, B.1, Mun. Târgu-Jiu, Jud. Gorj 0741.51.52.53 Cant. PO4381RLRDNCR1 0383992201</p>			Beneficiar :	Proiect nr.
			Cocheci Razvan	76/2024
Specificatie	Nume	Semnătura	Scara :	Titlu proiect
Șef proiect	Arh. Pivulescu Alina-Mihaela		1:100	Extindere , mansardare si schimbare de destinatie pentru corpul C2 si construire anexa gospodareasca
Proiectat	Arh. Pivulescu Alina-Mihaela		Data :	Titlu planșă :
Desenat	Teh. Luca Alexandra-Madalina		9.2024	Fatada secundara anexa propusa
				Faza: D.T.A.C.
				Planșa nr A-04

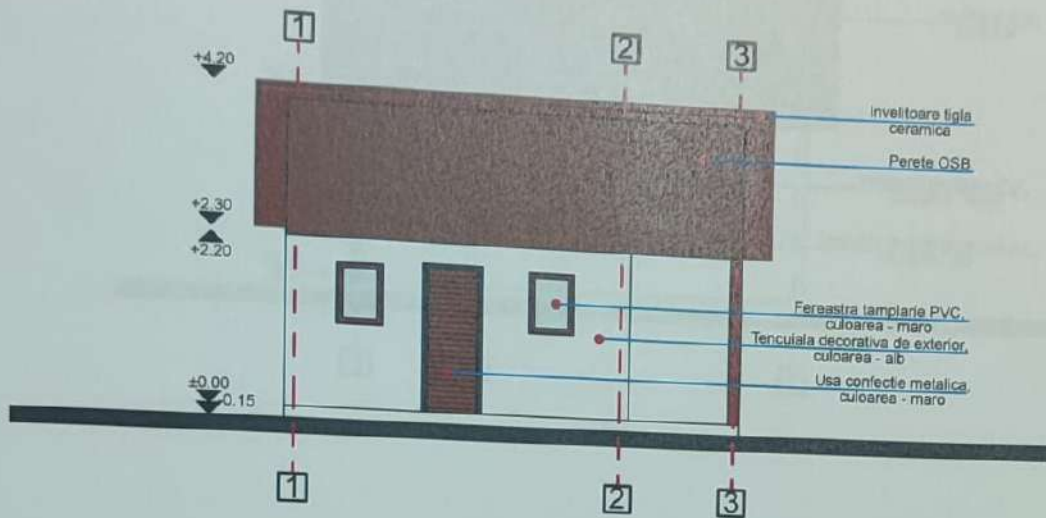

JUDEȚUL GORJ PRIMĂRIA COMUNEI SCOARȚA

VIZAT SPRE NESCHIMBARE

Anexa la autorizația de construire / desființare

Nr. 27 din 23 OCT 2024

Tehnician urbanism și amenajarea teritoriului

CIOBOTARIU F. DINU

ROMANIA MLPAT NR. 04563

INGINER EXPERT TEHNIC

BOLDIȘOR - BUTA V. MIRCEA

ROMANIA MLPAT NR. 1262

41, A2, A3, A11



INGINER VERIFICATOR PROIECTE

ORDINUL ARHITECTURILOR DIN ROMANIA

8093

Alina-Mihaela PIRVULESCU

Arhitect șef de proiect

				Referat verificare nr.	
-Verificator -expert	Nume	Semnătura	Cerința	referat/expertiză, nr./data	
 <p>S.C. ArhiGuide SRL Str. 9 mai, Nr. 24, B.I. Mun. Făgureșu, Jud. Gorj 0741.51.52.53 office@arhiguide.ro CUI: 37044863</p>				Beneficiar: Cocheci Razvan	Proiect nr. 76/2024
Specificatie	Nume	Semnătura	Scara: 1:100	Titlu proiect: Extindere, mansardare si schimbare de destinatie pentru corpul C2 si construire anexa gospodareasca	Faza: D.T.A.C.
Șef proiect	Arh. Pirvulescu Alina-Mihaela		Data: 9.2024	Titlu planșă: Fatada lateral dreapta anexa propusa	Planșa nr. A-05
Proiectat	Arh. Pirvulescu Alina-Mihaela				
Desenat	Teh. Luca Alexandra-Madalina				

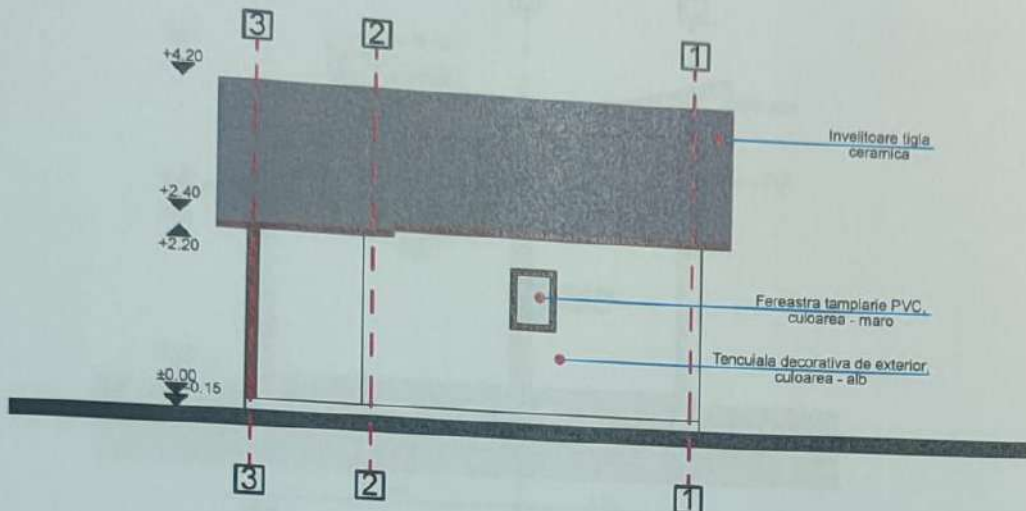

JUDEȚUL GORJ PRIMĂRIA COMUNEI SCOARȚA

VIZAT SPRE NESCHIMBARE

Anexa la autorizația de construire / desființare

Nr. 27 din 23 OCT. 2024

Tehnician urbanism și amenajarea teritoriului



ORDINUL ARHITECTILOR
DIN ROMANIA
8993
Alina-Mihaela
PIRVULESCU

				Referat verificare nr. / 2024
-Verificator -expert	Nume	Semnătura	Cerința	referat/expertiza, nr./data
 <p>S.C. ArhiGuide SRL Str. 9 mai, Nr. 24, B.1, Mun. Târgu-Jiu, Jud. Gorj 0741.51.52.53 office@arhiguide.ro Cant. RO 4381RLPQNCRT 0383992201 CUI:37044863</p>				Beneficiar: Cocheci Razvan
Specificatie	Nume	Semnătura	Scara: 1:100	Proiect nr. 76/2024
Șef proiect	Arh. Pirvulescu Alina-Mihaela			Faza: D.T.A.C.
Proiectat	Arh. Pirvulescu Alina-Mihaela		Data: 9.2024	Titlu planșă: Fatada lateral stanga anexa propusa
Desenat	Teh. Luca Alexandra-Madalina			Planșa nr. A-06

JUDEȚUL GORJ PRIMĂRIA COMUNEI
SCOARȚA



VIZAT SPRE NESCHIMBARE

Anexa la autorizația de ~~construire~~
destinată

Nr. 27 din 23 OCT, 2024

Tehnician urbanism și amenajarea teritoriului



				Referat verificare nr. ... 2024
- Verificator - expert	Nume	Semnătura	Cerința	referat/expertiză, nr./data
 S.C. ArhiGuide SRL Str.Ș. mol. Nr.24, B.J, Mun. Iargu-Jiu Jud. Gorj 0741.51.52.53 office@arhiguide.ro Cont:RO4381R1PONCRT 0383992201 CUI:37044663			Beneficiar :	Proiect nr.
			Cocheci Razvan	76/2024
Specificatie	Nume	Semnătura	Scara :	Titlu proiect :
Șef proiect	Arh. Pîrvulescu Alina-Mihaela		1:100	Extindere, mansardare și schimbare de destinație pentru corpul C2 și construire anexa gospodărească
Proiectat	Arh. Pîrvulescu Alina-Mihaela		Data :	Titlu planșă :
Desenat	Teh. Uca Alexandra-Madalina		9 2024	Fatada propusa C2 - Nord
				Faza : D.T.A.C.
				Planșa nr. : A-12

JUDEȚUL GORJ PRIMĂRIA COMUNEI SCOARȚA

VIZAT SPRE NESCHIMBARE



Anexa la autorizația de construire
desființare

Nr. 27 din 23 OCT. 2024

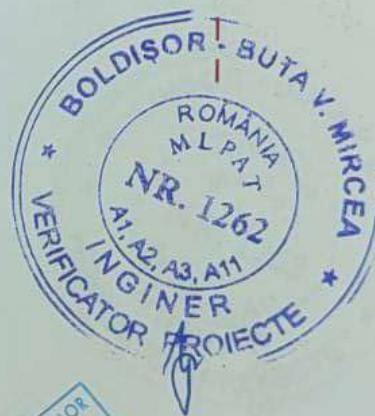
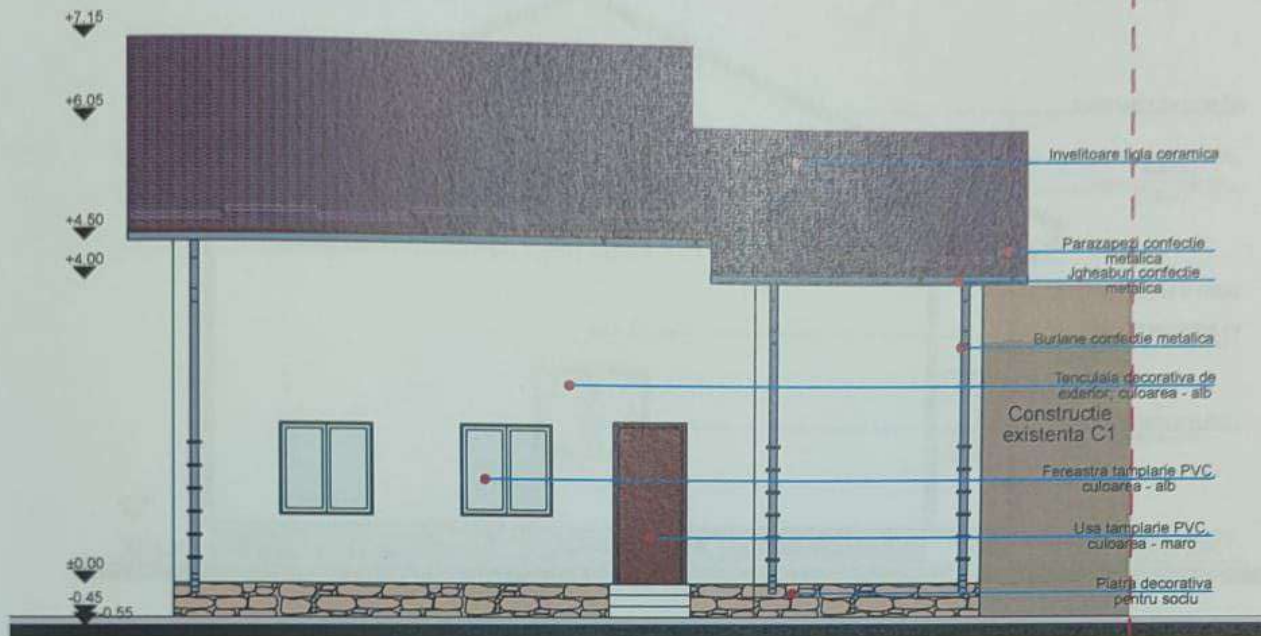
Tehnician urbanism și amenajarea teritoriului



Referat verificare nr. ... / 2024

-Verificator -expert	Nume	Semnătura	Cerința	referat/expertiză , nr./data
 <p>S.C. ArhiGuide SRL Str. Școlii, Nr. 24, B.I. Mun. Irgușiu, Jud. Gorj 0741.51.52.53 office@arhiguide.ro Cant. 904381RLRONCRT.0383992201 CUI:37044863</p>			Beneficiar:	Proiect nr.
			Cocheci Razvan	76/2024
Specificatie	Nume	Semnătura	Scara :	Titu proiect :
Șef proiect	Arh. Pirvulescu Alina-Mihaela		1:100	Extindere , mansardare si schimbare de destinatie pentru corpul C2 si construire anexa gospodareasca
Proiectat	Arh. Pirvulescu Alina-Mihaela		Data :	Faza:
Desenat	Teh. Uca Alexandra-Madalina		9.2024	D.T.A.C.
			Titu planșă :	Planșa nr.
			Fatada propusa C2 - Sud	A-13

JUDEȚUL GORJ PRIMĂRIA COMUNEI SCOARȚA

VIZAT SPRE NESCHIMBĂRI

Anexa la autorizația de construire / deșantare
 Nr. 27 din 23 OCT 2024

Tehnician urbanism și amenajarea teritoriului

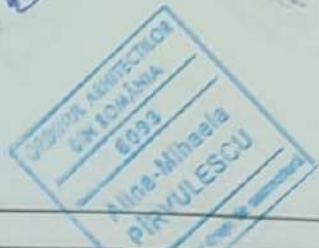
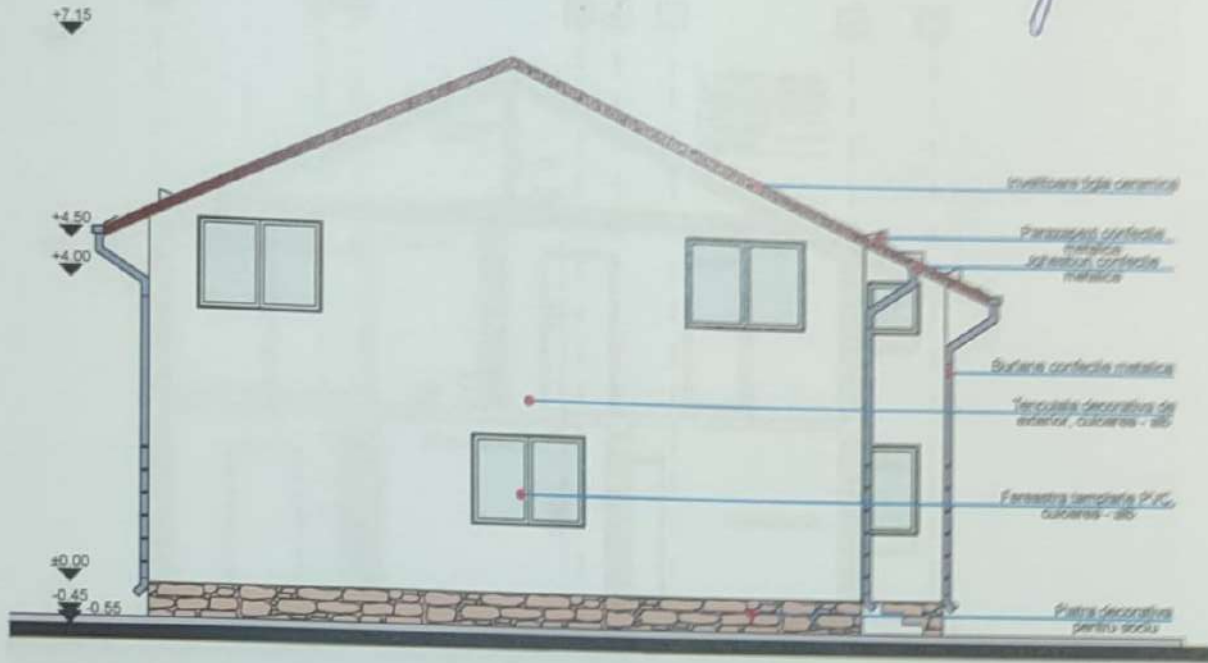

				Referat verificare nr. / 2024	
Verificator expert	Nume	Semnătura	Cerința	referat/expertiză , nr./data	
S.C. ArhiGuide SRL Str. 9 mai, Nr. 24, B.1, Mun. Târgu-Jiu Jud. Gorj 0741.51.52.53 office@arhiguide.ro CUI: 37044863				Beneficiar: Cocheci Razvan	
Proiect nr. 76/2024				Faza D.I.A.C.	
Specificatie	Nume	Semnătura	Scara: 1:100	Titlu proiect: Extindere, mansardare și schimbare de destinație pentru corpul C2 și construire anexa gospodăreasca	
Șef proiect	Arh. Pivulescu Alina-Mihaela		Data: 9.2024	Titlu planșă: Fatada propusa C2 - Vest	
Proiectat	Arh. Pivulescu Alina-Mihaela		Planșa nr. A-14		
Desenat	Teh. Lica Alexandra-Madalina				

PLAN DE AMPLASAMENT SI DELIMITARE A IMOBILULUI

Scara 1:500

NR. CADASTRAL	SUPRAFATA MASURATA(MP)	ADRESA IMOBILULUI
21268	1345	Sat Scoarta, tarla 16, parcelele 497, 498, comuna Scoarta, Judetul Gorj
CARTI FUNCIARA NR.		UAT SCOARTA



JUDETUL GORJ PRIMARIA COMUNEI SCOARTA
VIZAT SPRE NESCHIMBARE
 Anexa la autorizatia de construire / desfiintare
 Nr. 28 din 24 OCT. 2024
 Instructiuni urbanistice si amenajarea teritoriului

JUDETUL GORJ PRIMARIA COMUNEI SCOARTA
ANEXA LA CERTIFICATUL DE URBANISM
 Nr. 36 din 29 IUL. 2024
 Arhitect ses. _____

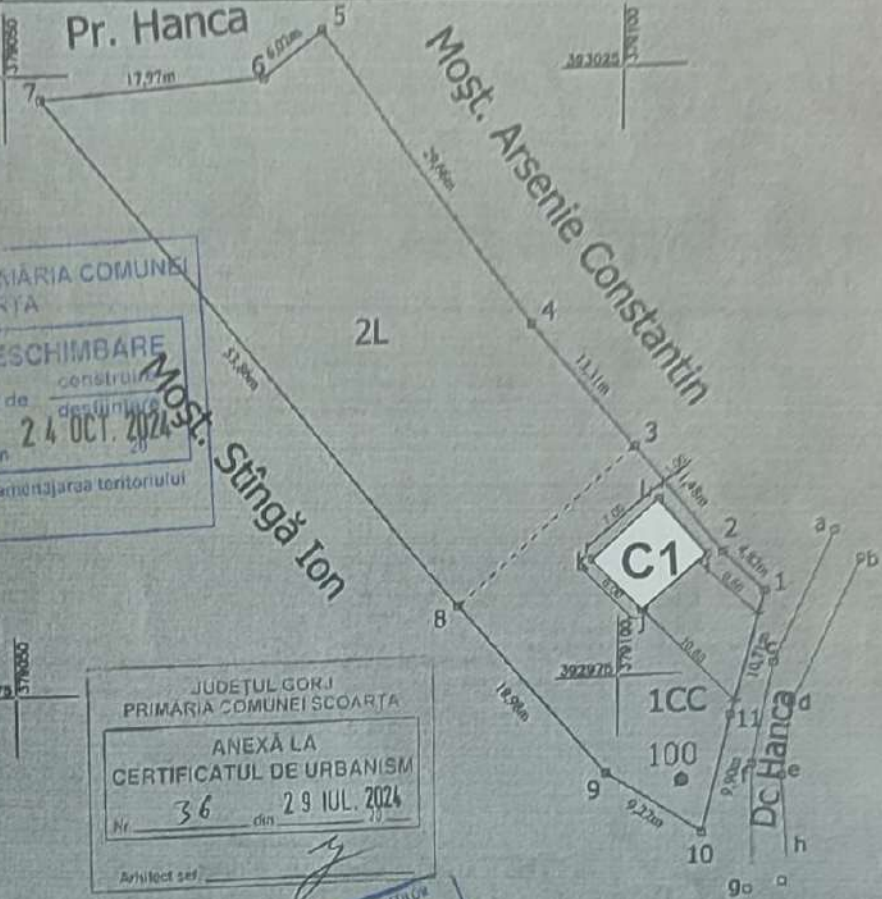

LEGENDA

- C1 - Propunere desfiintare corp C1 (42.00 m.p)

	EXISTENT	PROPUS	TOTAL
S. TEREN	1345.00 mp	1345.00 mp	1345.00 mp
C.CONSTRUCTII	420.00 mp	420.00 mp	420.00 mp
S.CONSTRUITA	42.00 mp	42.00 mp	0.00 mp
S.DESFASURATA	0.00 mp	265.00 mp	265.00 mp
P.O.T.	10.00%	10.00%	0.00%
C.U.T.	0.10	0.10	0.00

A. Date referitoare la teren

Impozitare (lei)	Mentiiuni
60	Teren impozitat cu gard
775	
025	

B. Date referitoare la constructii

Impozitare (lei)	Mentiiuni
1340	Suprafata construita desfasurata - 64 mp
1340	Locuinta P

Executanti
 Ing. Neamtu Paul

Data: 08.08.2010

Se confirma suprafata din masuratori si introducerea imobilului in baza
 Onciului nr. 2024/11 - de data _____
 Nume si prenume: Parvulescu Adina
 Functia: Consilier

8	379099.08	392700.00
9	379106.69	392961.69
10	379109.94	392971.33
11	379109.94	392971.33

Suprafata totala masurata = 1345 mp
 Suprafata din act = 1368 mp

16-08-2010

Cerinta	-Verificator -Expert	Nume :	Semnatura :	Referat / Expertiza nr. / data
	Proiectant general :	Proiectant arhitectura :		
Beneficiar :		Beneficiar : BALEA ION-COSMIN si BALEA ELENA-CARMEN Amplasament : Comuna Scoarta, Satul Scoarta Nr. cadastral 35268, Judetul Gorj		
		Denumire Proiect : DESFIINTARE CORP C1 SI CONSTRUIRE LOCUINTA P, ANEXE GOSPODARESTI, IMPREJMUIRE TEREN SI B.E.V		
Data :	Sef proiect :	Nume :	Semnatura :	PR. NR : 18A/2024
08/2024	Proiectat :	arh. Gheorghe Liانا		DTAD
1:500	Desenat :	tehn.arh. Focanu Remus Ion		Nr. Proiect :
				Nr. Planșă / Fașă :
				A.02
				PLAN DE SITUATIE

JUDEȚUL GORJ PRIMĂRIA COMUNEI SCOARȚA

PLAN FATADA PRINCIPALA

VIZAT SPRE NESCHIMBARE
 Anexa la autorizația de construire / desfiintare
 Nr. 28 din 24 OCT. 2024
 Tehnician urbanism / amenajarea teritoriului

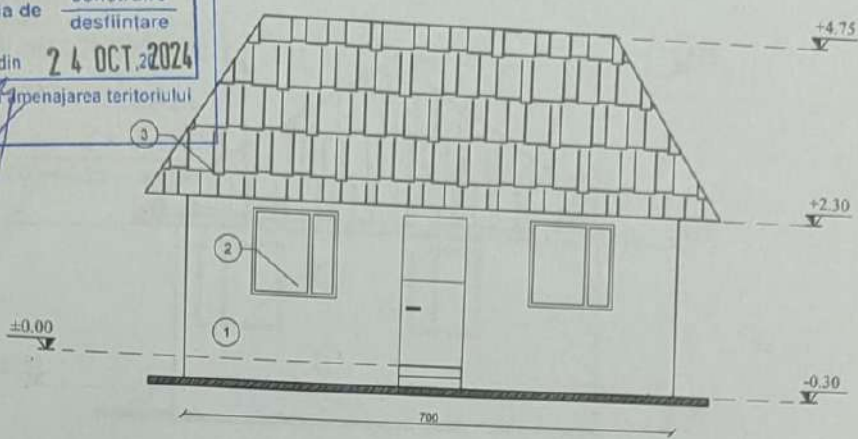

PLAN FATADA POSTERIOARA

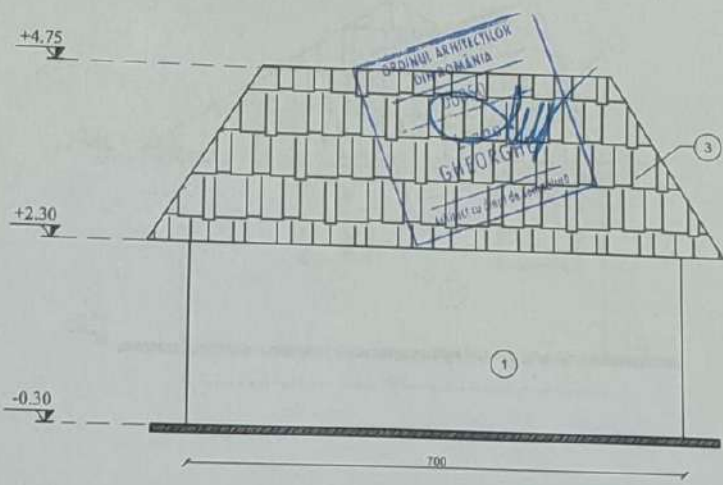

SOCIETATEA COMERCIALA CU CUI 32223680
 CMG PROARHINET 2013 S.R.L.
 TARGH. JU. GORJ

LEGENDA:
 1 - Tencuiele din paianța
 2 - Tamplarie din lemn
 3 - Invelitoare din tabla

Cerinta	-Verificator -Expert	Nume :	Semnatura :	Referat / Expertiza nr. / data	
	Proiectant general :	Proiectant arhitectura :		Beneficiar :	PR. NR :
Proiectant general : CMG Proarhinet Tg-Jiu, str. Tudor Vladimirescu, nr. 71, jud. Gorj tel/fax: 0353 416183	 CMG PROARHINET 2013 S.R.L.		Beneficiar : BALEA ION-COSMIN si BALEA ELENA-CARMEN Amplasament : Comuna Scoarta, Satul Scoarta Nr. cadastral 35268, Judetul Gorj		18A/2024
	Data : 08/2024	Sef proiect : arh. Gheorghe Liana	Nume : arh. Gheorghe Liana	Semnatura :  SOCIETATEA COMERCIALA CU CUI 32223680 CMG PROARHINET 2013 S.R.L.	Denumire Proiect : DESFIINTARE CORP C1 SI CONSTRUIRE LOCUINTA P, ANEXE GOSPODARESTI, IMPREJMUIRE TEREN SI B.E.V
1:100	Descnat : Iohn.arh. Focsanu Remus Leon			Titlu plansa : PLAN FATADA PRINCIPALA / POSTERIOARA -DESEIINTARE CORP C1-	A.05

PLAN FATADA LATERALA DREAPTA

JUDEȚUL GORJ PRIMĂRIA COMUNEI SCOARȚA

VIZAT SPRE NESCHIMBARE

Anexa la autorizația de construire
desființare

Nr. 28 din 24 OCT 2024

Tehnician urbanism și amenajarea teritoriului

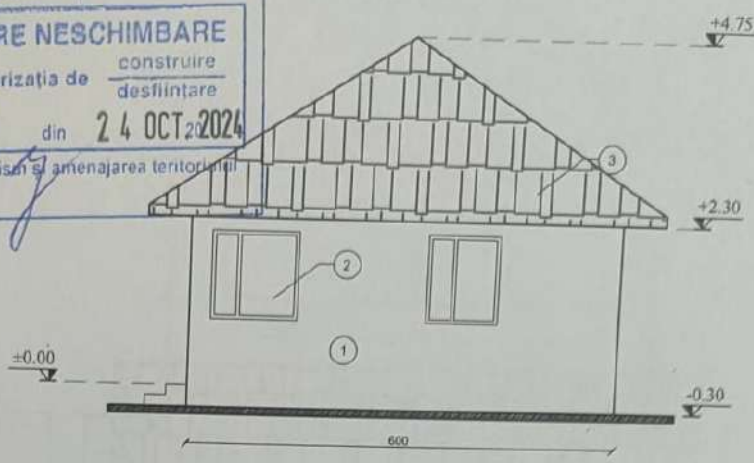

PLAN FATADA LATERALA STANGA

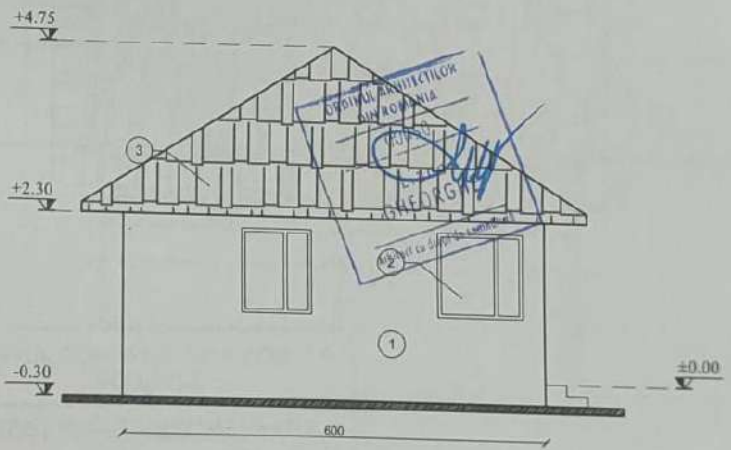

LEGENDA:

1 - Tencuiele din paianța
2 - Tamplarie din lemn
3 - Invelitoare din tabla

Cerinta	- Verificator - Expert	Nume :	Semnatura :	Referat / Expertiza nr. / data
Proiectant general : CMG Proarhinet Eș-din, str. Tudor Vladimirescu, nr. 7A, Jud. Gorj tel/fax: 0353 416183	Proiectant general :	Proiectant arhitectura :		
	 CMG PROARHINET 2013 S.R.L.	Beneficiar : BALEA ION-COSMIN si BALEA ELENA-CARMEN PR. NR : 18A/2024 Amplasament : Comuna Scoarta, Satul Scoarta Nr. cadastral 35268, Judetul Gorj Denumire Proiect : DEȘFIINTARE CORP C1 SI CONSTRUIRE LOCUINTA P, ANEXE GOSPODARESTI, IMPREJMUIRE TEREN SI B.E.V DTAD		
Data : 08/2024 I:100	Sef proiect : arh. Gheorghe Liana Proiectat : arh. Gheorghe Liana Desenat : tehn.arh. Focsanu Remus Leon	Nume : Semnatura :	Proiect : Plansa :	Titlu plansa : PLAN FATADA LATERALA DREAPTA/STANGA -DEȘFIINTARE CORP C1- A.06
				Nr. Proiect : Nr. plansa : Faza :

PLAN DE AMPLASAMENT SI DELIMITARE A IMOBILULUI

Scara 1:500

NR. CADASTRAL	SUPRAFATA MASURATA(MP)	ADRESA IMOBILULUI
31268	1345	Sat Scoarta, Iarla 16, parcelele 497, 498, comuna Scoarta, judetul Gorj
CARTE FUNCIARA NR.		UAT SCOARTA

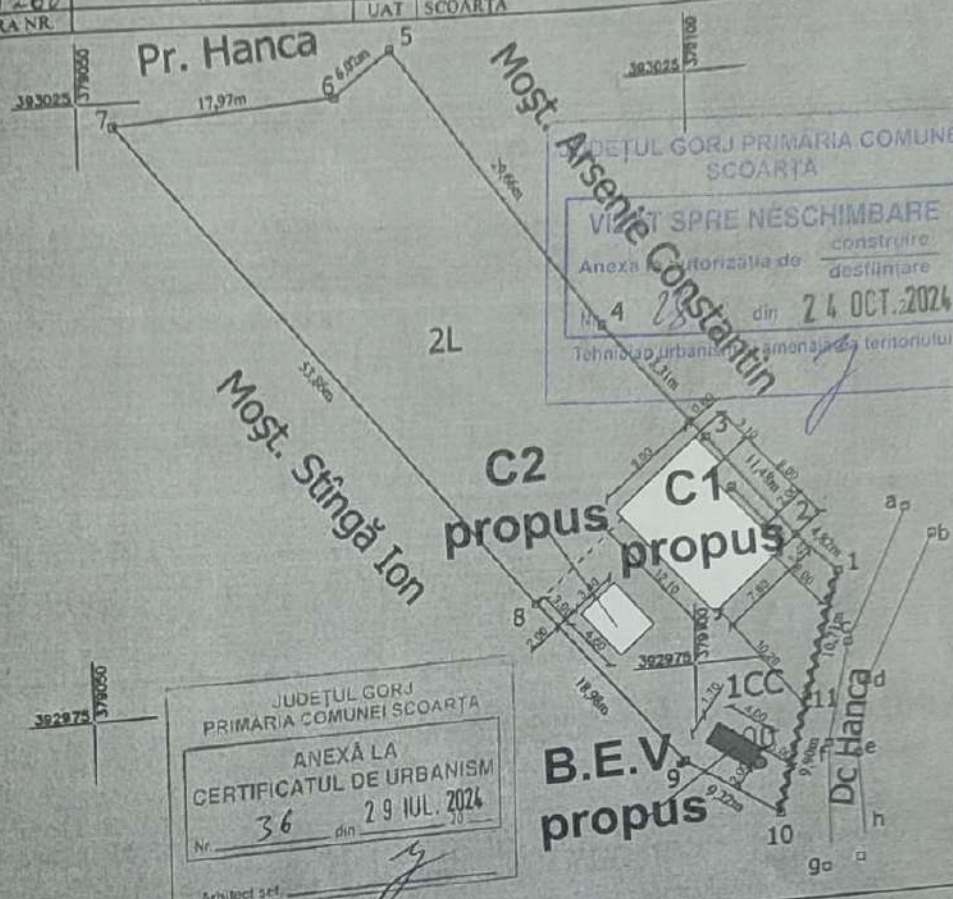

JUDETUL GORJ PRIMARIA COMUNEI SCOARTA
VIZITIE SPRE NESCIMBARE
 Anexa autorizatiei de construire
 destinata
 Nr. 4 din 24 OCT. 2024
 Tehnicul urbanismului amenajarea teritoriului

JUDETUL GORJ PRIMARIA COMUNEI SCOARTA
ANEXA LA CERTIFICATUL DE URBANISM
 Nr. 36 din 29 IUL. 2024
 Arhitect stf.

LEGENDA

- C1 - Propunere construire locuinta parter C1 - nou (96.30 m.p)
- C2 - Propunere construire anexa C2 - nou (15.64 m.p)
- Propunere construire imprejmuire (20.61 m.l)

	EXISTENT	PROBUS	TOTAL
S. TEREN	1345.00 mp	1345.00 mp	1345.00 mp
C.CONSTRUCTII	420.00 mp	420.00 mp	420.00 mp
S.CONSTRUITA	0.00 mp	111.94 mp	111.94 mp
S.DESFASURATA	0.00 mp	111.94 mp	111.94 mp
P.O.T.	0.00%	26.65%	26.65%
C.U.T.	0.00	0.2665	0.2665

A. Date referitoare la teren

Mentiiuni	Intravilan
Teren imprejmuit cu gard	

B. Date referitoare la constructii

Mentiiuni	Locuinta P
Suprafata construita desfasurata - 64mp	

Executant:
Ing. Neamtu Paul

Data: 08.08.2010

Se confirma suprafata din masuratori si introducerea imobilului in baza
 Ocniului de constructii de data
 Nume si prenume: Parvulescu Mircea
 Functie: Constructiv

16-08-2010

379106.94
 Suprafata totala masurata = 1345 mp
 Suprafata din act = 1368 mp

Cerinta	-Verificator -Expert	Nume :	Semnatura :	Referat / Expertiza nr. / data
	Proiectant general :	Proiectant arhitectura :		
Proiectant general :		CMG PROARHINET 2013 S.R.L.		
		Nume :	Semnatura :	Beneficiar :
Data :	Sef proiect :	arh. Gheorghe Liana		Beneficiar :
08/2024	Proiectat :	arh. Gheorghe Liana		Amplasament : Comuna Scoarta, Satul Scoarta Nr. cadastral 35268, Judetul Gorj
1:500	Desenat :	tehn.arh. Focsanu Remus Leon		Denumire Proiect : DESFIINTARE CORP C1 SI CONSTRUIRE LOCUINTA P, ANEXE GOSPODARESTI, IMPREJMUIRE TEREN SI B.E.V
				Titlu plansa : PLAN DE SITUATIE
				PR. NR. : 18B/2024
				DTAC
				A.02

Proiectant general : CMG Proarhinet
 k-Jiu, str. Tudor Vladimirescu, nr. 71,
 ud. Gorj tel/fax: 0353 416183

Nr. Proiect :
 Nr. plansa / faza :

JUDEȚUL GORJ PRIMĂRIA COMUNEI
SCOARTA

VIZAT SPRE NESCHIMBARE

Anexa la autorizația de construire
desființare
Nr. 28 din 24 OCT. 2024

tehniciari urbanism și amenajarea teritoriului



LEGENDA:

- 1 - Soclu
- 2 - Tamplarie PVC formata din usi si ferestre de culoare alb
- 3 - Vopsea decorativa aplicata pe termosistem grosime 10 cm
- 4 - Jgheaburi si burlane zincate termic
- 5 - Invelitoare din tigla metalica



Cerinta	-Verificator -Expert	Nume :	Semnatura :	Referat / Expertiza nr. / data		
	Proiectant general :	Proiectant arhitectura :				
Proiectant general : CMG Proarhinet Tg-Jiu, str. Tudor Vladimirescu, nr. 71, Jud. Gorj tel/fax: 0353 416183		CMG PROARHINET 2013 S.R.L.	Beneficiar : BALEA ION-COSMIN si BALEA ELENA-CARMEN	PR. NR :	Nr. Proiect : DTAC A.05	
				Amplasament : Comuna Scoarta, Satul Scoarta Nr. cadastral 35268, Judetul Gorj		18A/2024
				Denumire Proiect : DESFIINTARE CORP C1 SI CONSTRUIRE LOCUINTA P, ANEXE GOSPODARESTI, IMPREJMUIRE TEREN SI B.E.V		
Data :	Sef proiect :	Nume :	Semnatura :	Titlu plansa :		
08/2024	Proiectat :	arh. Gheorghe Liana		PLAN FATADA PRINCIPALA -CONSTRUIRE LOCUINTA-		
1:100	Desenat :	tehn.arh. Focsanu Remus Leon				

JUDEȚUL GORJ PRIMĂRIA COMUNEI SCOARȚA

VIZAT SPRE NESCHIMBARE

Anexa la autorizația de construire / desființare

Nr. 28 din 24 OCT. 2024

Tehnician urbanism și amenajarea teritoriului



LEGENDA:

- 1 - Soclu
- 2 - Tamplarie PVC formata din usi si ferestre de culoare alb
- 3 - Vopsea decorativa aplicata pe termosistem grosime 10 cm
- 4 - Jgheaburi si burlane zincate termic
- 5 - Invelitoare din tigla metalica



Cerinta	-Verificator -Expert	Nume :	Semnatura :	Referat / Expertiza nr. / data		
	Proiectant general :	Proiectant arhitectura :		Beneficiar :	PR. NR :	
Proiectant general : CMG Proarhinet Tg-Jiu, str. Tudor Vladimirescu, nr. 71, jud. Gorj tel/fax: 0353 416183		CMG PROARHINET 2013 S.R.L.		Beneficiar :	BALEA ION-COSMIN si BALEA ELENA-CARMEN	18A/2024
				Amplasament :	Comuna Scoarta, Satul Scoarta Nr. cadastral 35268, Judetul Gorj	
				Denumire Proiect :	DESFIINTARE CORP C1 SI CONSTRUIRE LOCUINTA P, ANEXE GOSPODARESTI, IMPREJMUIRE TEREN SI B.E.V	DTAC
				Titlu plansa :	PLAN FATADA POSTERIOARA -CONSTRUIRE LOCUINTA-	A.06
	Data :	Sef proiect :	arh. Gheorghe Liana	Proiect :		N.r. Proiect :
	08/2024	Proiectat :	arh. Gheorghe Liana	Plansa :		
	1:100	Desenat :	tehn.arh. Focsanu Remus Leon			

JUDEȚUL GORJ, PRIMĂRIA COMUNEI
SCOARTA

VIZAT SPRE NESCIMBARE
Anexa la autorizația de
construcție
Nr. 28 din 24 OCT. 2024

Tehnicien urbanism și amenajarea teritoriului

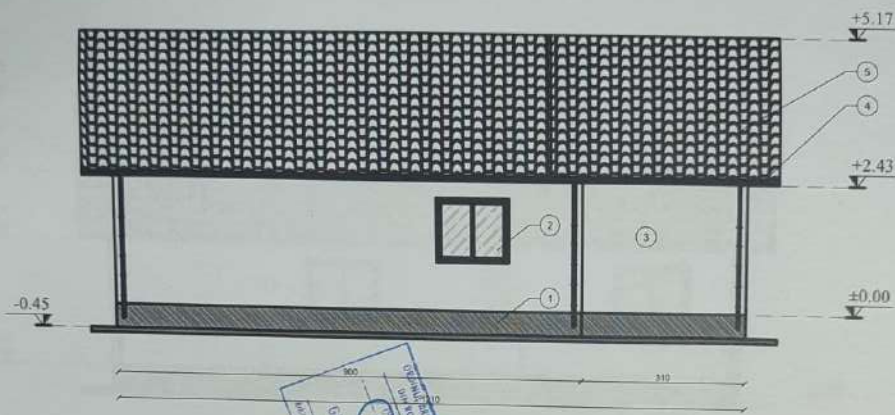

- LEGENDA:**
- 1 - Soclu
 - 2 - Tamplarie PVC formata din usi si ferestre de culoare alb
 - 3 - Vopsea decorativa aplicata pe termosistem grosime 10 cm
 - 4 - Jgheaburi si burlane zincate termite
 - 5 - Invelitoare din tigla metalica

Cerinta	- Verificator - Expert	Nume :	Semnatura :	Referat / Expertiza nr. / data
Proiectant general :	Proiectant arhitectura :		Beneficiar :	PR. NR :
	CMG PROARHINET 2013 S.R.L.		BALEA ION-COSMIN si BALEA ELENA-CARMEN	18A/2024
Date :	Sef proiect :	arh. Gheorghe Liana	Amplasament :	Nr. cadastral 35268, Judetul Gorj
08/2024	Proiectat :	arh. Gheorghe Liana	Denumire Proiect :	DESFINTARE CORP C1 SI CONSTRUIRE LOCUINTA P, ANEXE GOSPODARESTI, IMPREJMUIRE TEREN SI B.E.V
1:100	Desenat :	Istn. arh. Focșanu Romus Leon	Titlu plansa :	DTAC
			PLAN FATADA LATERALA DREAPTA -CONSTRUIRE LOCUINTA-	A.07

JUDEȚUL GORJ PRIMĂRIA COMUNEI
SCOARȚA

VIZAT SPRE NESCHIMBARE

Anexa la autorizația de
construcție

Nr. 28 din 24 OCT. 2024

Tehnicien urbanism și arhitectură teritoriului

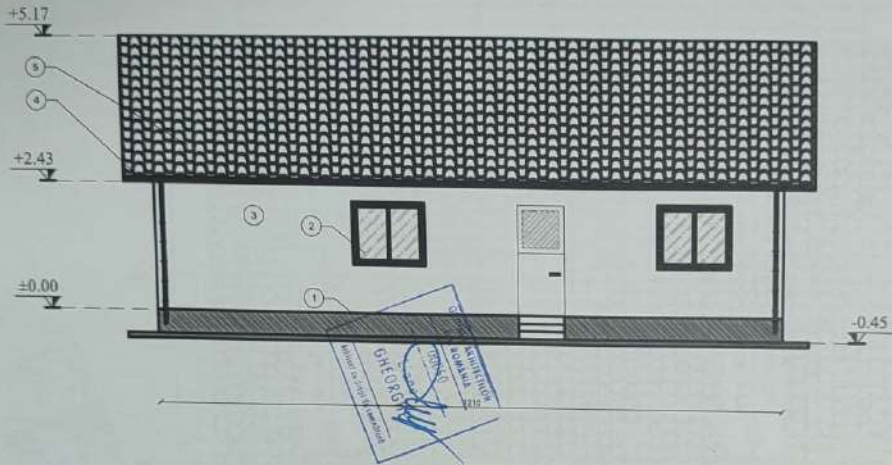

- LEGENDA:**
- 1 - Soclu
 - 2 - Tamplarie PVC formata din usi si ferestre de culoare alb
 - 3 - Vopsea decorativa aplicata pe termosistem grosime 10 cm
 - 4 - Jgheaburi si burlane zincate termice
 - 5 - Invelitoare din tigla metalica

Cerinta	-Verificator -Expert	Nume :	Semnatura :	Referat / Expertiza nr. / data
Proiectant general :	Proiectant arhitectura :		Beneficiar :	PR. NR :
	CMG PROARHINET 2013 S.R.L.		BALEA ION-COSMIN si BALEA ELENA-CARMEN	18A/2024
Data : 08/2024	Self proiect :	arh. Gheorghe Liana	Amplasament : Comuna Scoarța, Satul Scoarța Nr. cadastral 35268, Județul Gorj	
1:100	Proiectat :	arh. Gheorghe Liana	Denumire Proiect : DESFIINTARE CORP C1 SI CONSTRUIRE LOCUINTA P. ANEXE GOSPODARESTI, IMPREJMUIRE TEREN SI B.E.V	DTAC
	Desnat :	(arh. arh. Facanu Remus Liana)	Titlu plansa :	A.08
			PLAN FATADA LATERALA STANGA -CONSTRUIRE LOCUINTA-	

PLAN FATADA PRINCIPALA

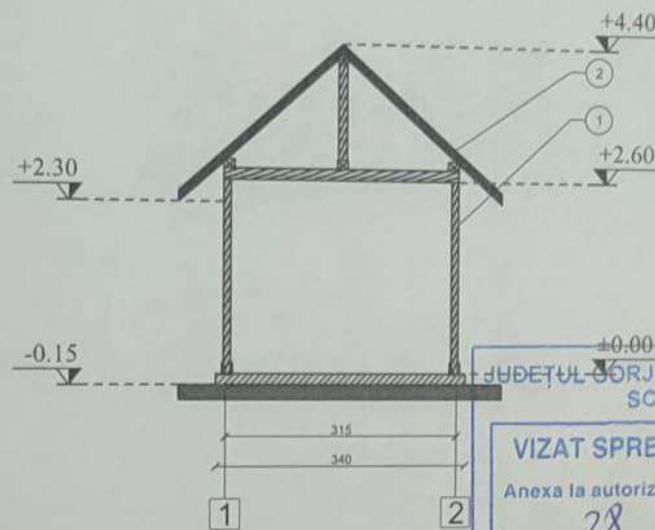

JUDEȚUL GORJ PRIMĂRIA COMUNEI SCOARTA

VIZAT SPRE NESCHIMBARE

Anexa la autorizația de construire
desființare

Nr. 28 din 24 OCT. 2024

Tehnician urbanism și amenajarea teritoriului

PLAN FATADA POSTERIOARA

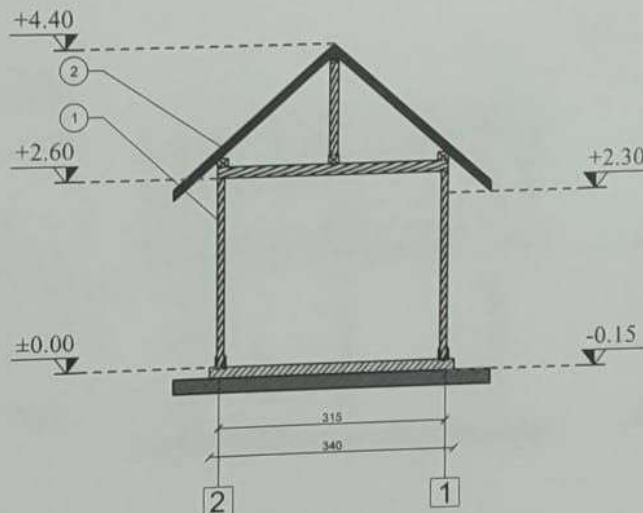

LEGENDA:

- 1 - Lac de protecție peste structura de lemn
- 2 - Invelitoare din tigla metalica

ORDINUL ARHITECTILOR DIN ROMANIA

GRUPUL DE PROIECTARE

GHEORGHE

Arhitect cu drept de constructii



Cerinta	-Verificator -Expert	Nume :	Semnatura :	Referat / Expertiza nr. / data
	Proiectant general :	Proiectant arhitectura :	Beneficiar :	Beneficiar : BALEA ION-COSMIN si BALEA ELENA-CARMEN Amplasament : Comuna Scoarta, Satul Scoarta Nr. cadastral 35268, Judetul Gorj
Proiectant general : CMG Proarhinet 17-11a, str. Tudor Vladimirescu, nr. 71, Jud. Gorj tel/fax: 0353 416183	 CMG PROARHINET 2013 S.R.L.	arh. Gheorghe Liana arh. Gheorghe Liana tehn. arh. Focsanu Remus Leon	Semnatura : 	Denumire Proiect : DESFIINTARE CORP C1 SI CONSTRUIRE LOCUINTA P, ANEXE GOSPODARESTI, IMPREJMUIRE TEREN SI B.E.V
				Titlu plansa : PLAN FATADA PRINCIPALA/POSTERIOARA -ANEXA GOSPODAREASCA-
Data : 08/2024 1:100	Sef proiect : Proiectat : Desenat :			PR. NR : 18B/2024 DTAC A.12

Nr. Proiect :
N. Plansa : Faza :

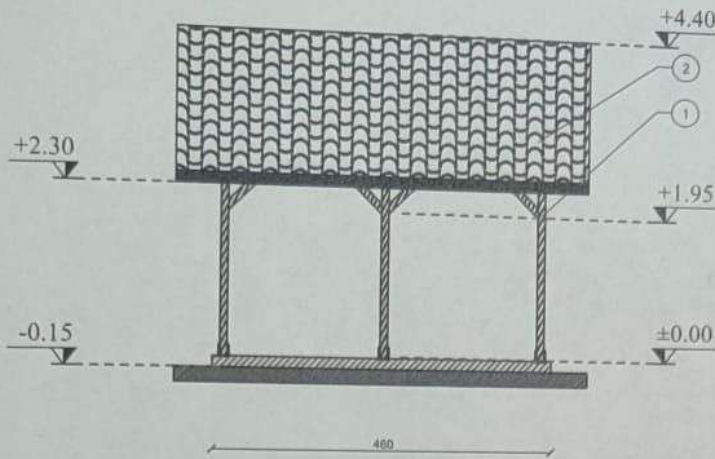

JUDEȚUL GORJ PRIMĂRIA COMUNEI SCOARȚA

VIZAT SPRE NESCHIMBARE

Anexa la autorizația de construire
desfiintare

Nr. 28 din 24 OCT. 2024

Tehnician urbanism și amenajarea teritoriului

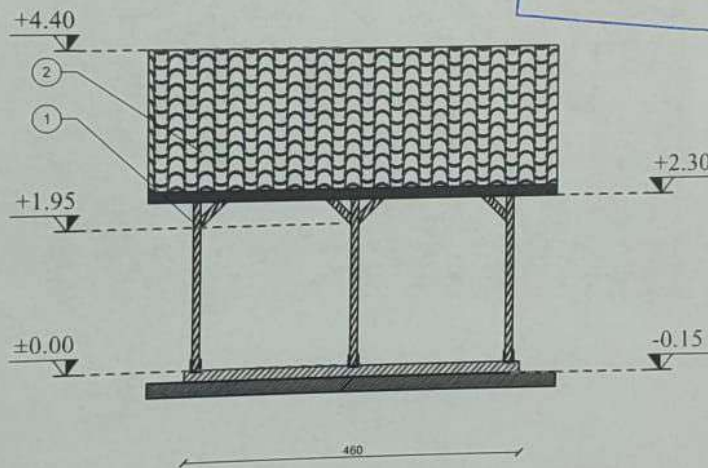

1 - Lac de protecție peste structura de lemn
2 - Invelitoare din tigla metalica

ORDINIA ARHITECTILOR DIN ROMANIA
00950
GHEORGHE
Subscris cu drept de semnatura

PROARHINET S.R.L.
2013
Județul Gorj

Cerinta	-Verificator -Expert	Nume :	Semnatura :	Referat / Expertiza nr. / data	PR. NR : 18B/2024	Nr. Proiect :		
	Beneficiar :	Proiectant general :	Proiectant arhitectura :	Beneficiar :				
Proiectant general : CMG Proarhinet Tg-Jiu, str. Tudor Vladimirescu, nr. 71, Jud. Gorj tel/fax: 0353 416183	 CMG PROARHINET 2013 S.R.L.	Proiectant arhitectura :		Amplasament :	DTAC	Nr. planșă : A.13		
		CMG PROARHINET 2013 S.R.L.		Nr. cadastral 35268, Judetul Gorj			Denumire Proiect :	
		Data :	Scf proiect :	Nume :	Scnatura :	SI CONSTRUIRE LOCUINTA P, ANEXE GOSPODARESTI, IMPREJMUIRE TEREN SI B.E.V		
		08/2024	Proiectat :	arh. Gheorghe Liana	arh. Gheorghe Liana	Titlu planșă :		
1:100	Desenat :	tehn.arh. Focșanu Remus Leon		PLAN FATADA LATERALA DREAPTA/STANGA -ANEXA GOSPODAREASCA-				

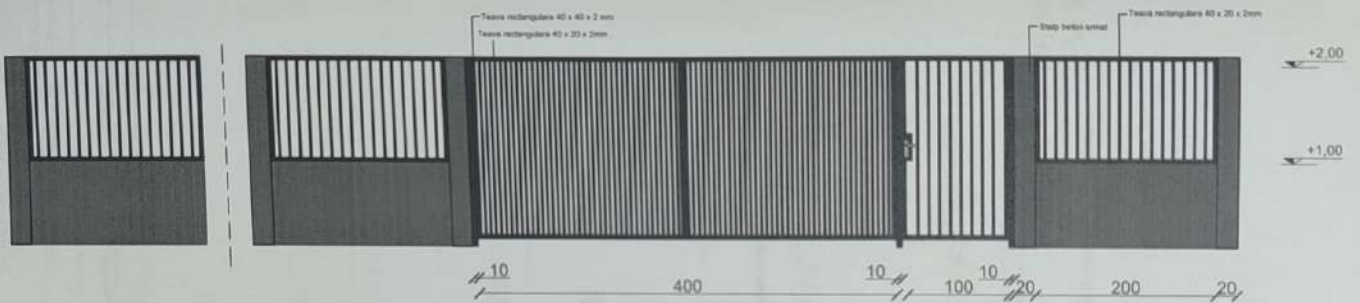

Imprejmuire frontala compusa din gard metalic si stalpi de beton cu zidarie si panouri din teava rectangulara, intre punctele 10,11 si 1, pe o lungime de 20.61 ml.

GHEORGHE LIANA
 Nr. 501
 Bucuresti

JUDEȚUL GORJ PRIMĂRIA COMUNEI
 SCOARȚA
VIZAT SPRE NESCHIMBARE
 Anexa la autorizația de
 construire
 Nr. 28 din 24 OCT. 2024
 Tehnician urbanism și arhitectură teritorială

Cerinta	-Verificator -Expert	Nume :	Semnatura :	Referat / Expertiza nr. / data
Proiectant general :	Proiectant arhitectura :	Beneficiar :		
	CMG PROARHINET 2013 S.R.L.	BALEA ION-COSMIN si BALEA ELENA-CARMEN		
Proiectant general : CMG Proarhinet Tg-Jiu, str. Tudor Vladimirescu, nr. 71, Jud. Gorj tel/fax: 0351 416183	Nume :	Amplasament : Comuna Scoarta, Satul Scoarta Nr. cadastral 35268, Judetul Gorj		
Data : 08/2024	Sef proiect : arh. Gheorghe Liana	Denumire Proiect : DESFIINTARE CORP C1 SI CONSTRUIRE LOCUINTA P, ANEXE GOSPODARESTI, IMPREJMUIRE TEREN SI B.E.V		
1:50	Proiectat : arh. Gheorghe Liana	Titlu plansa : PLAN IMPREJMUIRE TEREN		
	Desenat : Iefin.arh. Focasaru Ramus Leon	PR. NR. : 18B/2024 DTAC A.15		

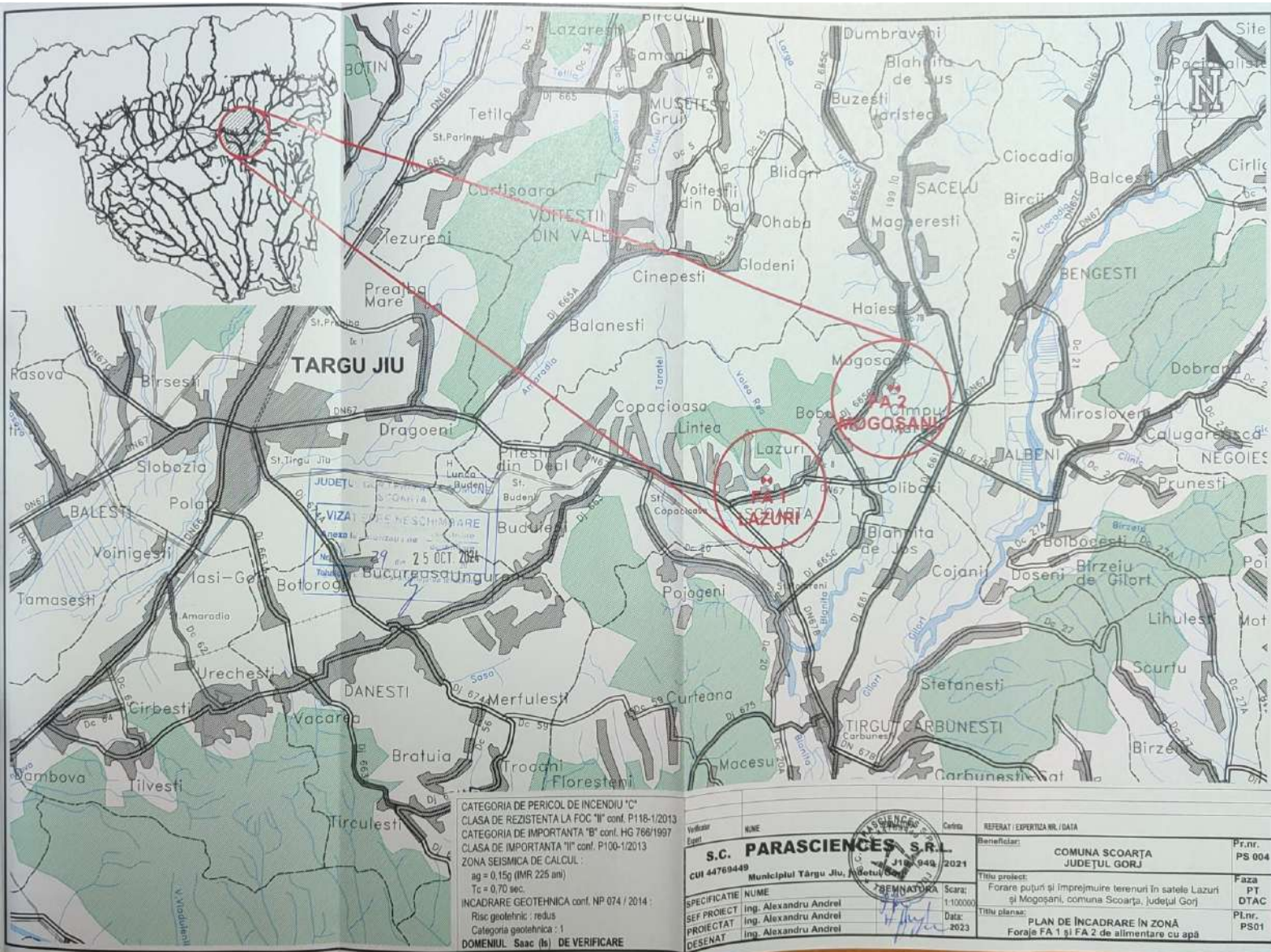

CATEGORIA DE PERICOL DE INCENDIU 'C'
 CLASA DE REZISTENȚA LA FOC 'II' conf. P118-1/2013
 CATEGORIA DE IMPORTANȚA 'B' conf. HG 766/1997
 CLASA DE IMPORTANȚA 'II' conf. P100-1/2013
 ZONA SEISMICĂ DE CALCUL:
 $a_g = 0,15g$ (IMR 225 ani)
 $T_c = 0,70$ sec.
 INCADRARE GEOTEHNICĂ conf. NP 074 / 2014:
 Risc geotehnic : redus
 Categoria geotehnică : 1
 DOMENIUL Saac (s) DE VERIFICARE

Verificator Egret	NUME S.C. PARASCIENȚES S.R.L.	Cariera	REFERAT / EXPERTIZĂ NR. / DATA
CUI 44769449	Municipiul Târgu Jiu, Județul Gorj	318/949/2021	Beneficiar: COMUNA SCOARȚA JUDEȚUL GORJ
SPECIFICATIE	NUME ING. ALEXANDRU ANDREI	SEMNATURA	Scara: 1:100000
SEF PROIECT	ING. ALEXANDRU ANDREI		Data: 2023
PROIECTAT	ING. ALEXANDRU ANDREI		
DESEINAT	ING. ALEXANDRU ANDREI		
			Titlu proiect: Forare puțuri și împrejmuire terenuri în satele Lazuri și Mogoșani, comuna Scoarța, Județul Gorj
			Titlu planșă: PLAN DE INCADRARE ÎN ZONĂ Foraje FA 1 și FA 2 de alimentare cu apă
			Pr.nr. PS 004
			Faza PT DTAC
			Pr.nr. PS01

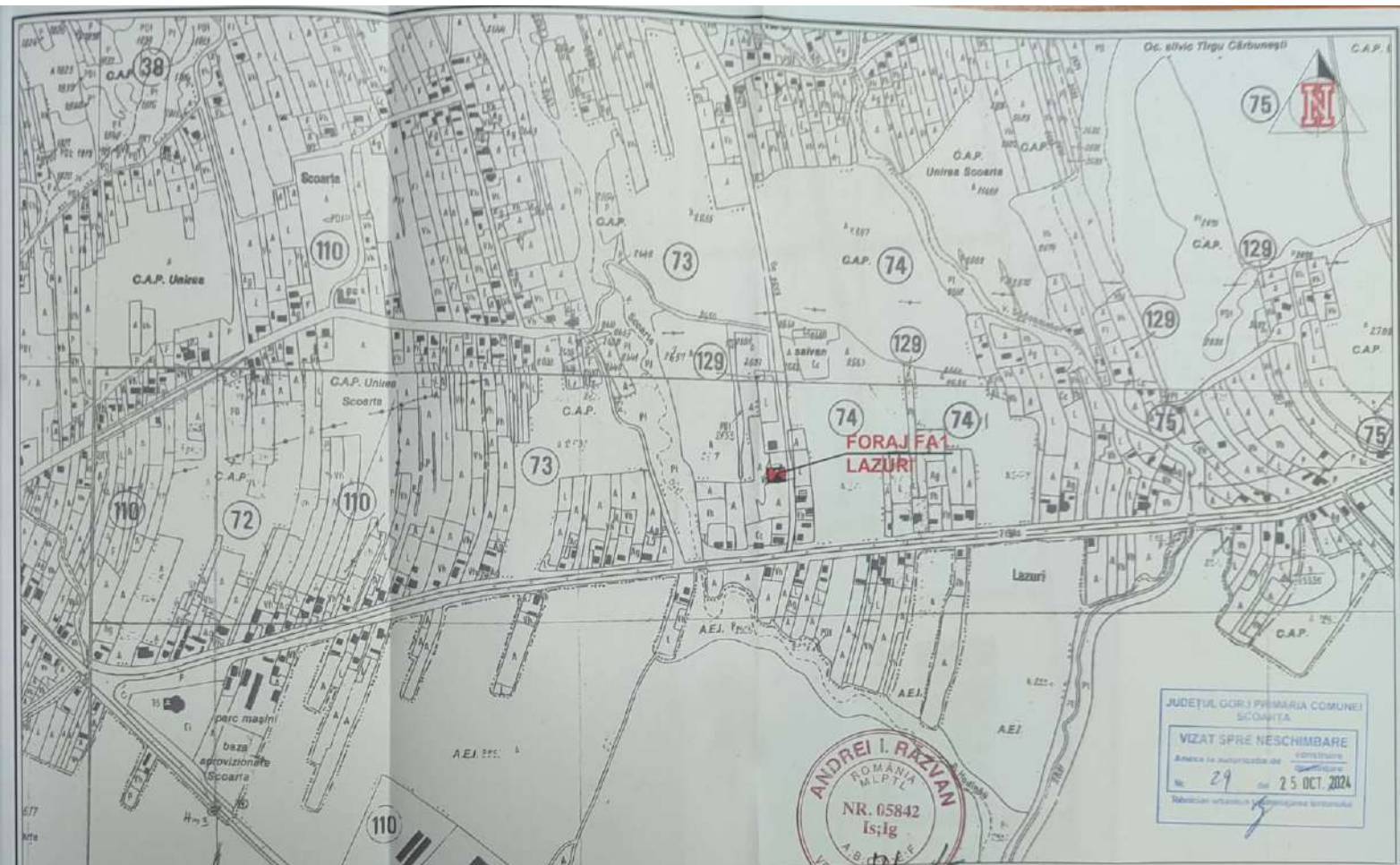

JUDEȚUL GORJ PRIMĂRIA COMUNEI SCOARȚA
 VIZAT SPRE NESCIMBARE
 Anexa la autorizația de construcție nr. 29 din 25 OCT. 2024
 Subscrierile ulterioare înregistrarea terenurilor

ROMANIA
 MLPTL
 NR. 05842
 Is:ig
 A.B. C. D. E.
 VERIFICATOR PROIECT

2:1 06-11-23

CATEGORIA DE PERICOL DE INCENDIU "C"
 CLASA DE REZISTENȚA LA FOC "II" conf. P118-1/2013
 CATEGORIA DE IMPORTANȚĂ "B" conf. HG 766/1997
 CLASA DE IMPORTANȚĂ "II" conf. P100-1/2013
 ZONA SEISMICĂ DE CALCŪL:
 $a_g = 0,15g$ (IMR 225 ani)
 $T_c = 0,70$ sec.
 INCADRARE GEOTEHNICĂ conf. NP 074 / 2014:
 Risc geotehnic : redus
 Categoria geotehnică : 1
 DOMENIUL Saac (s) DE VERIFICARE

Verificator Expert	NUME	Cerinta	REPERAT / EXPERTIZA NR. / DATA	Pt.nr. PS 004
	S.C. PARASCIENȚES S.R.L.	219 / 949 / 2021	Beneficiar	FAZA PT DTAC
	CUI 44769449	Municipiul Târgu Jiu, Județul Gorj	COMUNA SCOARȚA JUDEȚUL GORJ	PL.nr. FS01
SPECIFICATIE	NUME	Scara:	Titlu proiect:	
SEF PROIECT	Ing. Alexandru Andrei	1:5000	Forare puțuri și împrejmuire terenuri în satele Lazuri și Mogoșani, comuna Scoarța, județul Gorj	
PROIECTAT	Ing. Alexandru Andrei	Data:	Titlu planșă:	
DESENAT	Ing. Alexandru Andrei	2023	PLAN DE SITUAȚIE Foraj FA 1 Lazuri alimentare cu apă	

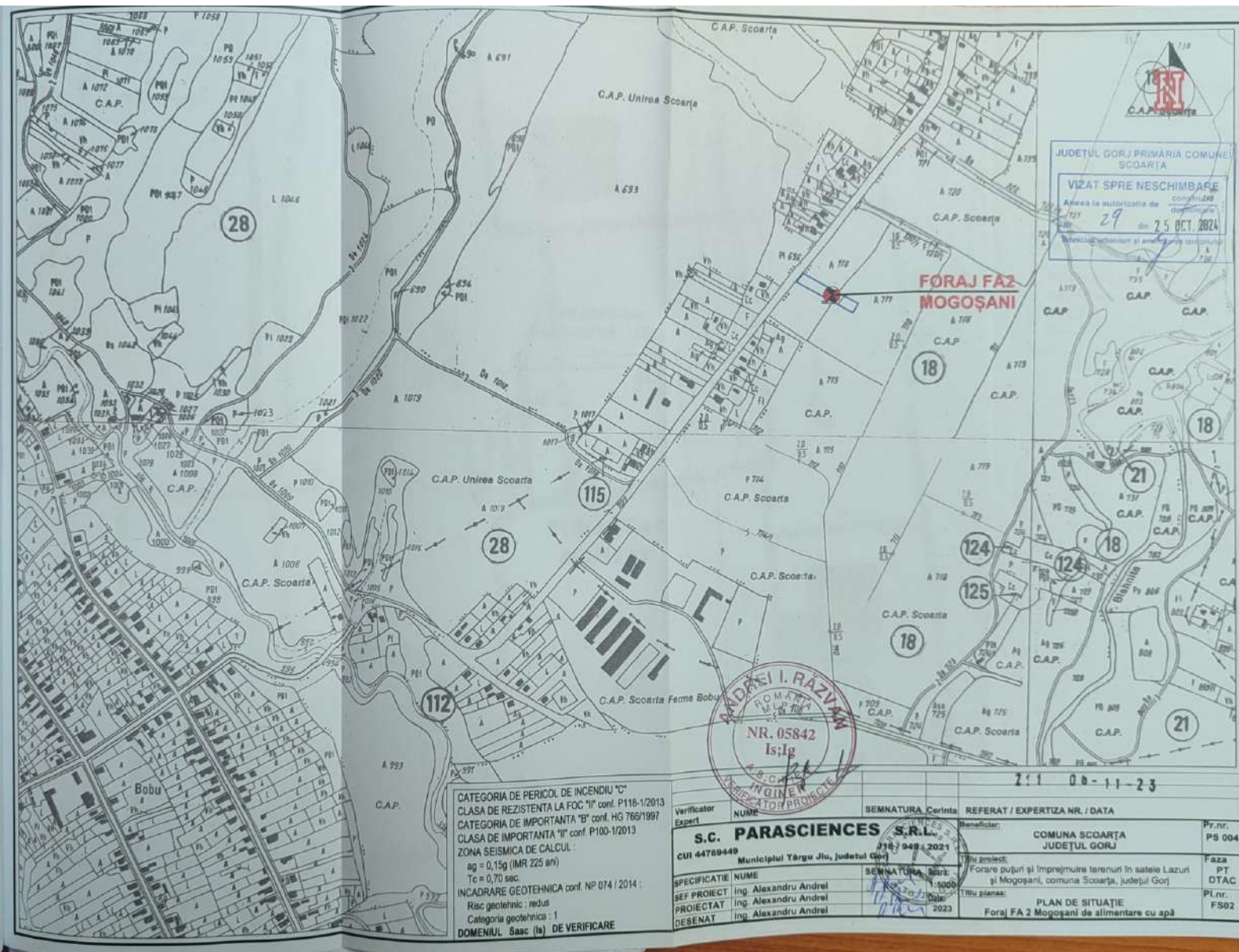

JUDEȚUL GORJ PRIMĂRIA COMUNEI SCOARȚA
VIZAT SPRE NESCHIMBARE
 conform
 Adresa de autorizare de
 construcție
 nr. 29 din 25 OCT. 2024
 în baza planului de situație și a studiului de impact asupra mediului

ANDREI I. RĂZVAN
 PRIMĂRIA COMUNEI SCOARȚA
 NR. 05842
 Is:Ig
 INGINER
 REGISTRATOR PROIECTE

CATEGORIA DE PERICOL DE INCENDIU "C"
 CLASA DE REZISTENȚA LA FOC "I" conf. P118-1/2013
 CATEGORIA DE IMPORTANȚĂ "B" conf. HG 766/1997
 CLASA DE IMPORTANȚĂ "II" conf. P100-1/2013
 ZONA SEISMICĂ DE CALCUL:
 ag = 0,15g (IMR 225 ani)
 Tc = 0,70 sec.
 INCADRARE GEOTEHNICĂ conf. NP 074 / 2014 :
 Risc geotehnic : redus
 Categoria geotehnică : I
 DOMENIUL Saac (Is) DE VERIFICARE

Verificator Expert	NUME	SEMNATURA Cerinta	REFERAT / EXPERTIZA NR. / DATA	Pf.nr.
	S.C. PARASCIENCES S.R.L.			PS 004
	CUI 44769449 Municipiul Târgu Jiu, Județul Gorj			
SPECIFICAȚIE	NUME	SEMNATURA Saac	Titlu proiect:	Faza
SEF PROIECT	ing. Alexandru Andrei		Forare puțuri și împrejmuire terenuri în satele Lazuri și Mogoșani, comuna Scoarța, județul Gorj	PT
PROIECTAT	ing. Alexandru Andrei		Titlu planșă:	DTAC
DESENAT	ing. Alexandru Andrei			PI.nr.
			PLAN DE SITUAȚIE Foraj FA 2 Mogoșani de alimentare cu apă	FS02

Container birou tip P

Fatada posterioara



Fatada principala



Fatada laterala



Plan

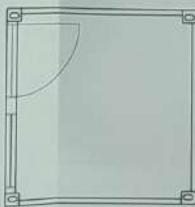

Plan învelitoare

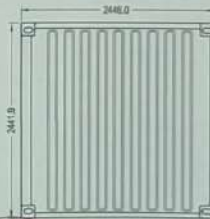

JUDEȚUL GORJ PRIMĂRIA COMUNEI SCOARȚA
VIZAT SPRE NESCIMBARE
 Anexa la autorizația de construire
 Nr. 29 din 25 OCT. 2024
 Substituit următorul proiectanță teritorială

CATEGORIA DE PERICOL DE INCENDIU "C"
 CLASA DE REZISTENȚĂ LA FOC "II" conf. P118-1/2013
 CATEGORIA DE IMPORTANȚĂ "B" conf. HG 766/1997
 CLASA DE IMPORTANȚĂ "II" conf. P100-1/2013
 ZONA SEISMICĂ DE CALCUL :
 ag = 0,15g (IMR 225 ani)
 Tc = 0,70 sec.
 ÎNCADRARE GEOTEHNICĂ conf. NP 074 / 2014 :
 Risc geotehnic : redus
 Categorie geotehnică : 1
 DOMENIUL Saac (b) DE VERIFICARE

Verificator
 Export

ANDREI I. RĂZVAN
 ROMANIA
 M.L.P.T.E.
 NR. 05842
 Is:lg
 INGINER
 PROIECTE

S.C. PARASCIENES S.R.L.
 CUI 44769449
 Municipiul Târgu Jiu, Județul Gorj

SEMNATURA Scara: 1:20
 Ing. Alexandru Andrei
 Data: 2023

211-06-11-23

REFERAT / EXPERTIZA NR. / DATA	Pr.nr. PS 004
Beneficiar: COMUNA SCOARȚA JUDEȚUL GORJ	Faza PT DTAC
Titlu proiect: Forare puțuri și împrejurime terenuri în satele Lazuri și Mogoșani, comuna Scoarța, județul Gorj	Pi.nr. FC01
Titlu planșă: CABINĂ PENTRU FORAJ Foraj FA - alimentare cu apă	

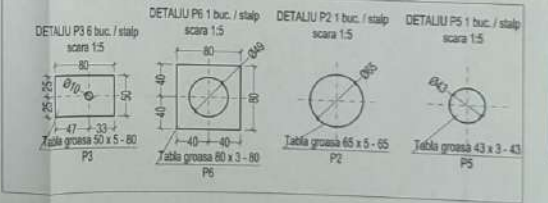
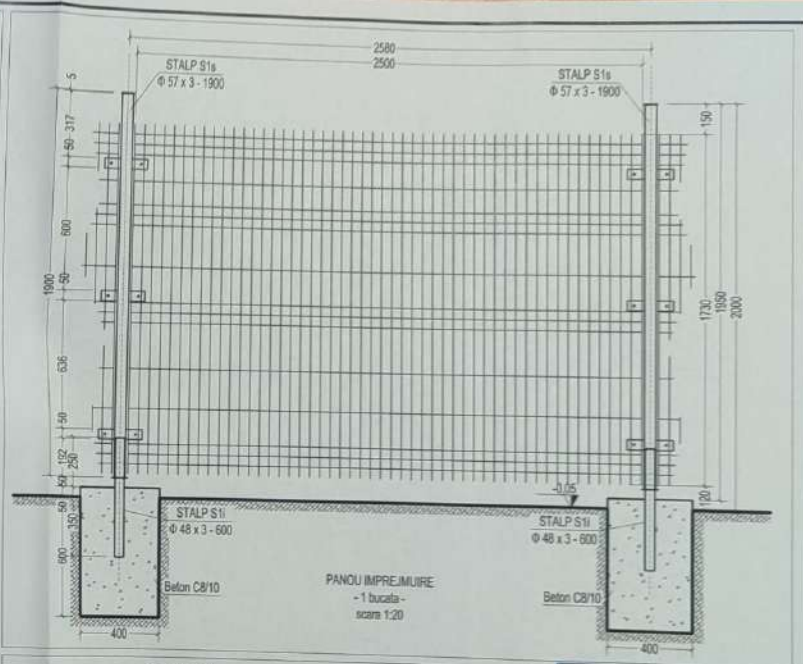
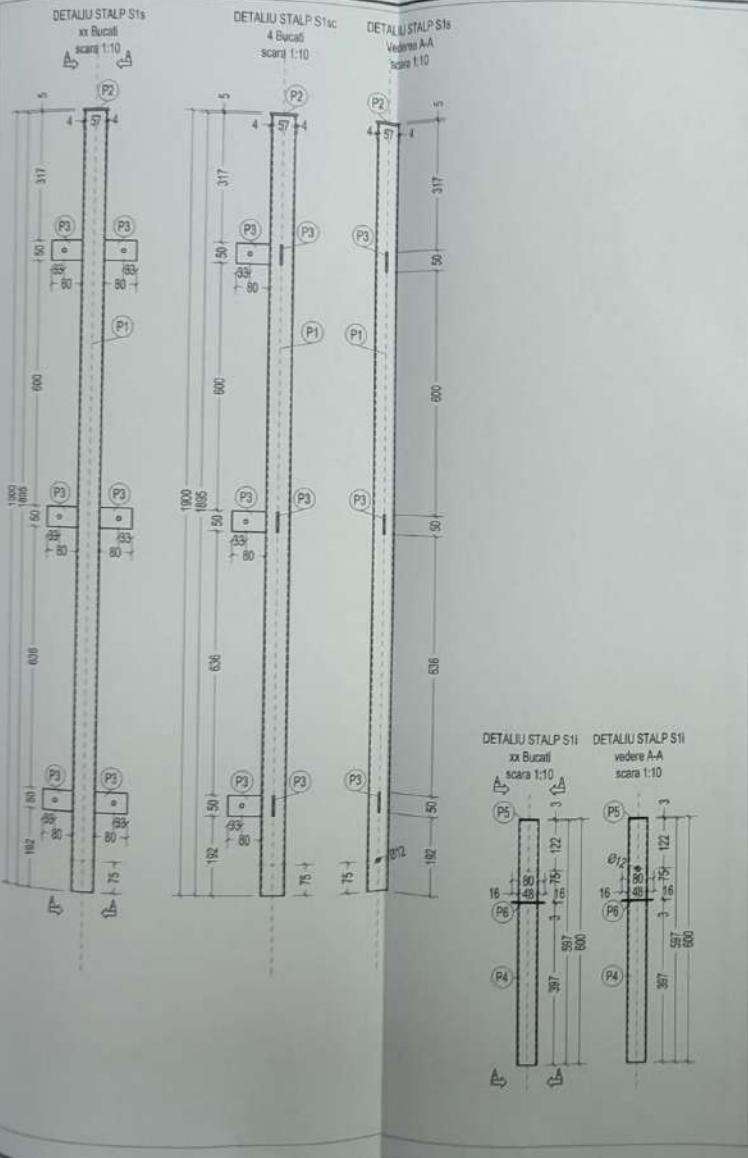

JUDEUL GORJ PRIMARIA COMUNEI SCOARȚA
VIZAT SPRE NESCHIMBARE
 Anexa la autorizatia de construire
 Nr. 29 din 25 OCT. 2024
 Tehnician urbanism si autorizarea terenurilor

CATEGORIA DE PERICOL DE INCENDIU "C"
 CLASA DE REZISTENTA LA FOC "R" conf. P118-120/13
 CATEGORIA DE IMPORTANTA "B" conf. HG 790/1997
 CLASA DE IMPORTANTA "I" conf. P100-120/13
 ZONA SEISMICA DE CALCUL:
 $a_g = 0,15g$ (MR 225 ani)
 $T_c = 0,70$ sec.
 INCADRARE GEOTEHNICA conf. NP 074-2012:
 Risic geotehnic: redus
 Categoria geotehnică: 1
 DOMENIUL A1 - DE VERIFICARE

Verificator Expert	NUME	REFERAT / EXPERTIZA NR. / DATA	Pr.nr.
	S.C. PARASCIONESCU S.R.L. CUI 44769449 Municipiul Târgu Jiu, Judetul Gorj	Beneficiar:	PS 004
SPECIFICATIE	NUME	Titlu proiect:	Faza
SEF PROIECT	Ing. Alexandru Andrei	Forare puțuri și împrejmuire terenuri în satele Lazuri și Mogoșani, comuna Scoarța, Județul Gorj	PT
PROIECTAT	Ing. Alexandru Andrei	Titlu planșă:	DTAC
RESENAT	Ing. Alexandru Andrei	Împrejmuire - Detalii rame și straturi	PI.nr.

DETALIU STALP POARTA
ACCES S1pe
3 Băcși
scara 1:10 P14

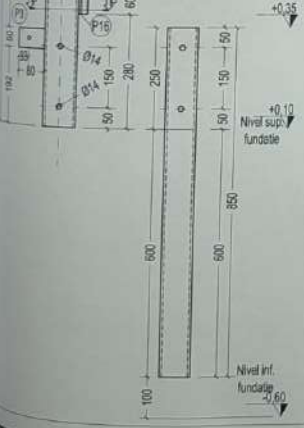
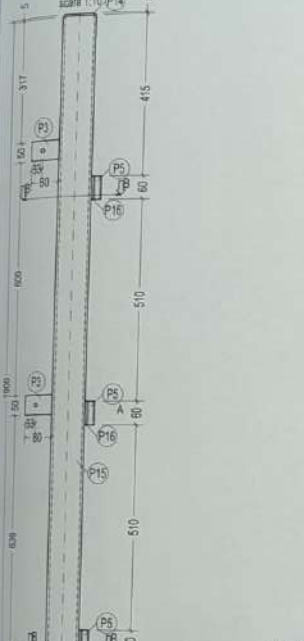

ANSAMBLU POARTA ACCES AUTO SI PERSONAL
scara 1:20

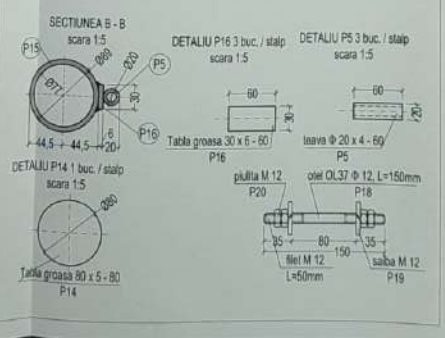
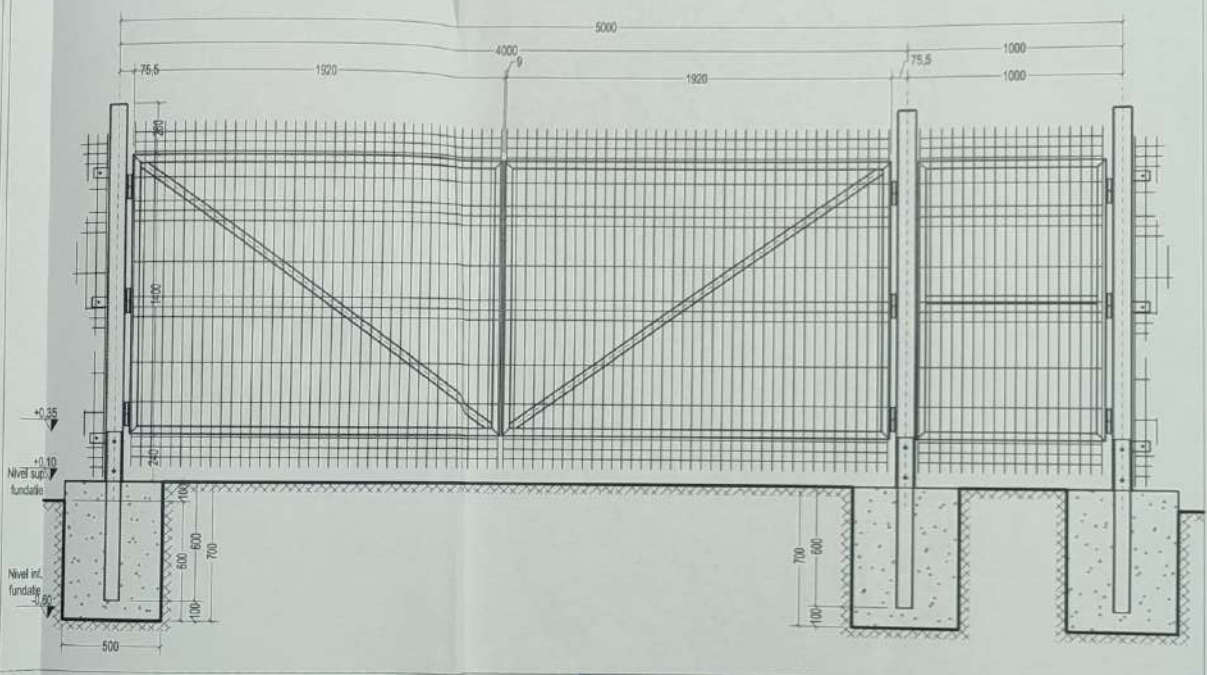

JUDEȚUL GORJ PRIMĂRIA COMUNEI
SCOARȚA
VIZAT SPRE NESCHIMBARE
Anexa la autorizația de construire
nr. 29 din 25 OCT. 2024
Tehnicieni urbanism și amenajarea teritoriului

CATEGORIA DE PERICOL DE INCENDIU "C"
CLASA DE REZISTENȚA LA FOC "III" conf P118/1999
CATEGORIA DE IMPORTANȚA "C" conf HG 768/1997
CLASA DE IMPORTANȚA "III" conf. P100-1/2013
ZONA SEISMICĂ DE CALCUL :
ag = 0,15 g (IMR 225 ani)
Tc = 0,70 sec.
NIVELUL A1 DE VERIFICARE

Verificator Expert	NUME	Cearta	REFERAT / EXPERTIZA NR. / DATA	Pr.nr. PS 004
<p>S.C. PARASCIENES S.R.L. CUI 44769449 Municipiul Târgu Jiu, Județul Gorj</p>			Beneficiar: COMUNA SCOARȚA JUDEȚUL GORJ	Faza PT DTAC
SPECIFICAȚIE	NUME	Scara:	Titlu proiect:	Faza
REF PROIECT	ing. Alexandru Andrei	1:10	Forare puțuri și împrejmuire terenuri în satele Lazuri și Mogoșani, comuna Scoarța, județul Gorj	PT
PROIECTAT	ing. Alexandru Andrei	Data:	Titlu planșă:	DTAC
DESENAT	ing. Alexandru Andrei	2023	Împrejmuire - Detalii porți de acces Foraj FA - alimentare cu apă	Pr.nr. DE03

ROMÂNIA
JUDEȚUL GORJ
PRIMĂRIA COMUNEI SCOARȚA
Sat Scoarța, comuna Scoarța, str. Principală,
nr. 83, județul Gorj
Telefon: 0253280222; Fax: 0253280222.
e-mail: scoarta@gj.e-adm.ro

Nr. 15237/04.11.2024

Proces-Verbal

Încheiat azi 04.11.2024 cu ocazia afișării pe site-ul primăriei la adresa: <https://primariascoarta.ro/autorizatii-de-construire-2024/> , a listei cu nr. 15237/04.11.2024 privind autorizațiile de construire/desființare emise și la adresa: <https://primariascoarta.ro/certificate-de-urbanism-2024/>, a listei cu nr. 15236/04.11.2024 privind certificatele de urbanism emise, în luna OCTOMBRIE 2024.

COMISIA:

Marius -Valentin Bliduți - 

Ion BUICĂ - 

Maria-Ionela ROȘU - 