

# PUG PLAN URBANISTIC GENERAL

COMUNA SCOARȚA, JUDEȚUL GORJ  
**ÎNCADRAREA ÎN TERITORIU** **1**

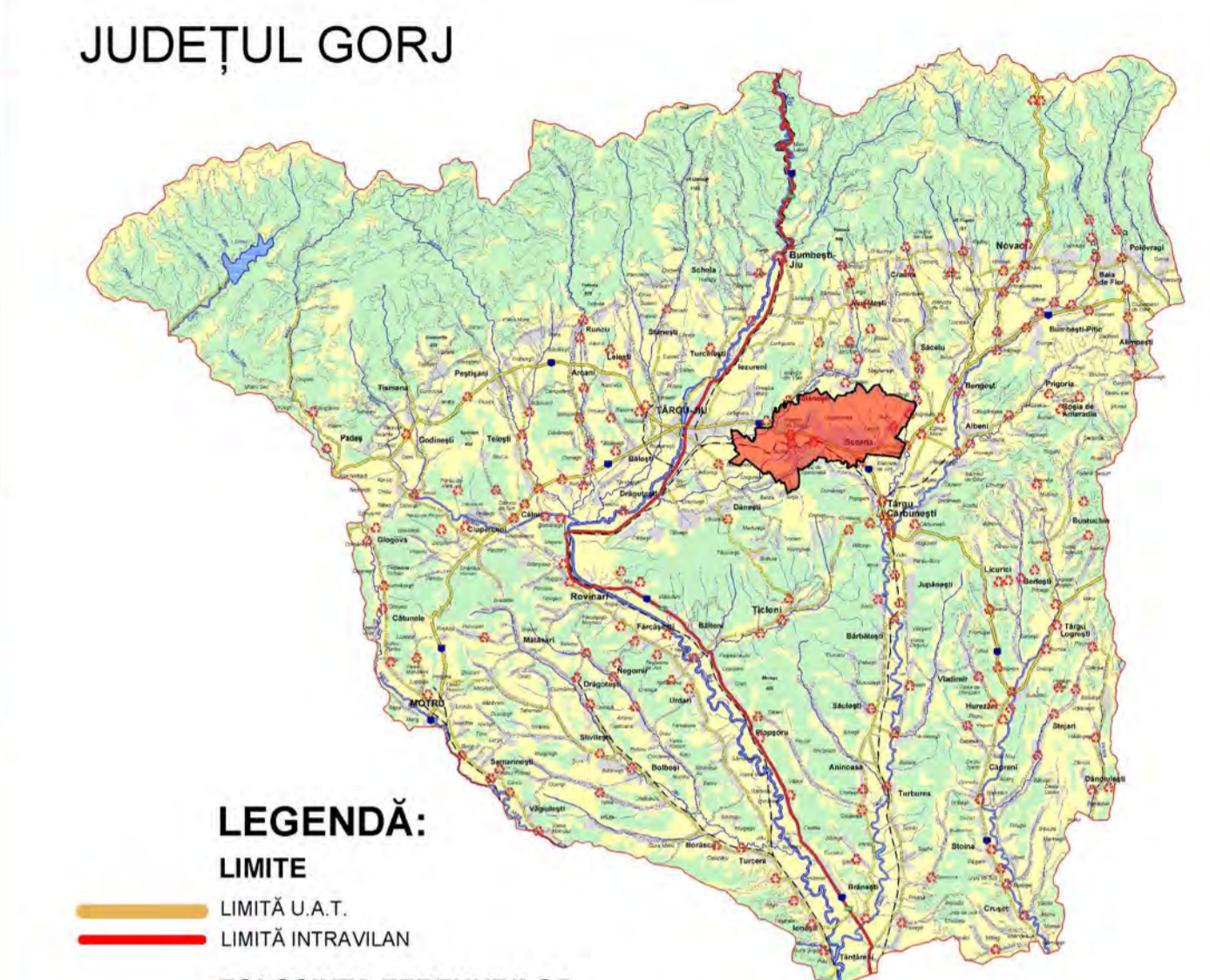

- LEGENDĂ:**
- LIMITE**  
 - LIMITĂ U.A.T.  
 - LIMITĂ INTRAVILAN
- FOLOSINȚA TERENURILOR**  
 - TERENURI PENTRU CONSTRUCȚII ȘI AMENAJĂRI (INTRAVILAN)  
 - TEREN ARABIL  
 - PĂȘUNI  
 - VII  
 - FĂNETE  
 - LIVEZI  
 - PĂDURI  
 - APE
- CIRCULAȚII**  
 - AX DRUM EXPRES CRAIOVA - TÂRGU-JIU  
 - DRUMURI NAȚIONALE  
 - DRUMURI JUDEȚENE  
 - DRUMURI COMUNALE  
 - LIMITA INFRASTRUCTURĂ FEROVIARĂ ȘI ACTIVITĂȚI ECONOMICE TERȚIARE

- ZONE DE PROTECȚIE**  
 - CULOAR DE TRECERE L.E.A. 20 kV (12m din ax) CONF. ORD. A.N.R.E. 239/2019  
 - CULOAR DE TRECERE L.E.A. 110 kV (18.5m din ax) CONF. ORD. A.N.R.E. 239/2019  
 - CULOAR DE TRECERE L.E.A. 220 kV (27.5m din ax) CONF. ORD. A.N.R.E. 239/2019  
 - CULOAR DE TRECERE L.E.A. 400 kV (37.5m din ax) CONF. ORD. A.N.R.E. 239/2019  
 - ZONĂ DE PROTECȚIE A INFRASTRUCTURII FEROVIARE (100m din ax) CONF. O.U.G. 12/1998  
 - ZONĂ DE SIGURANȚĂ A INFRASTRUCTURII FEROVIARE (20m din ax) CONF. O.U.G. 12/1998  
 - ZONĂ AFECTATĂ DE DRUMUL EXPRES CRAIOVA - TÂRGU-JIU  
 - ZONĂ DE PROTECȚIE MAGISTRALA DE TRANSPORT GAZE - B.R.U.A. (10.5m din ax)  
 - ZONĂ DE PROTECȚIE FAȚĂ DE OBIECTIVELE CU VALOARE DE PATRIMONIU (delimitată c.f. art. 9, alin. 1 din Legea 422/2001)  
 - ZONĂ DE PROTECȚIE SIT ARHEOLOGIC  
 - ZONĂ DE PROTECȚIE CIMITIR (100 m, c.f. art. 7, alin. 5 din Legea 102/2014)  
 - ZONĂ DE PROTECȚIE CURSURI DE APĂ/OGLINZI DE APĂ - 15m CONFORM LEGII APELOR NR. 107/1996 - ANEXA 2  
 - ZONĂ DE SIGURANȚĂ FAȚĂ DE U.M. 01541 BUDIENI (400m laturile E și V, 250m laturile N și S) CONF. ADRESA A214/304.03.2024
- ARIE NATURALĂ PROTEJATĂ DE INTERES NAȚIONAL "VALEA IBANULUI" (1 ha) (COD RONPA0470) poziționare aproximativă**

- LUCRĂRI TEHNICO-EDILTIARE**  
 - L.E.A. 110 kV  
 - L.E.A. 220 kV  
 - L.E.A. 400 kV  
 - REȚEA MAJORĂ DE TRANSPORT GAZE B.R.U.A.

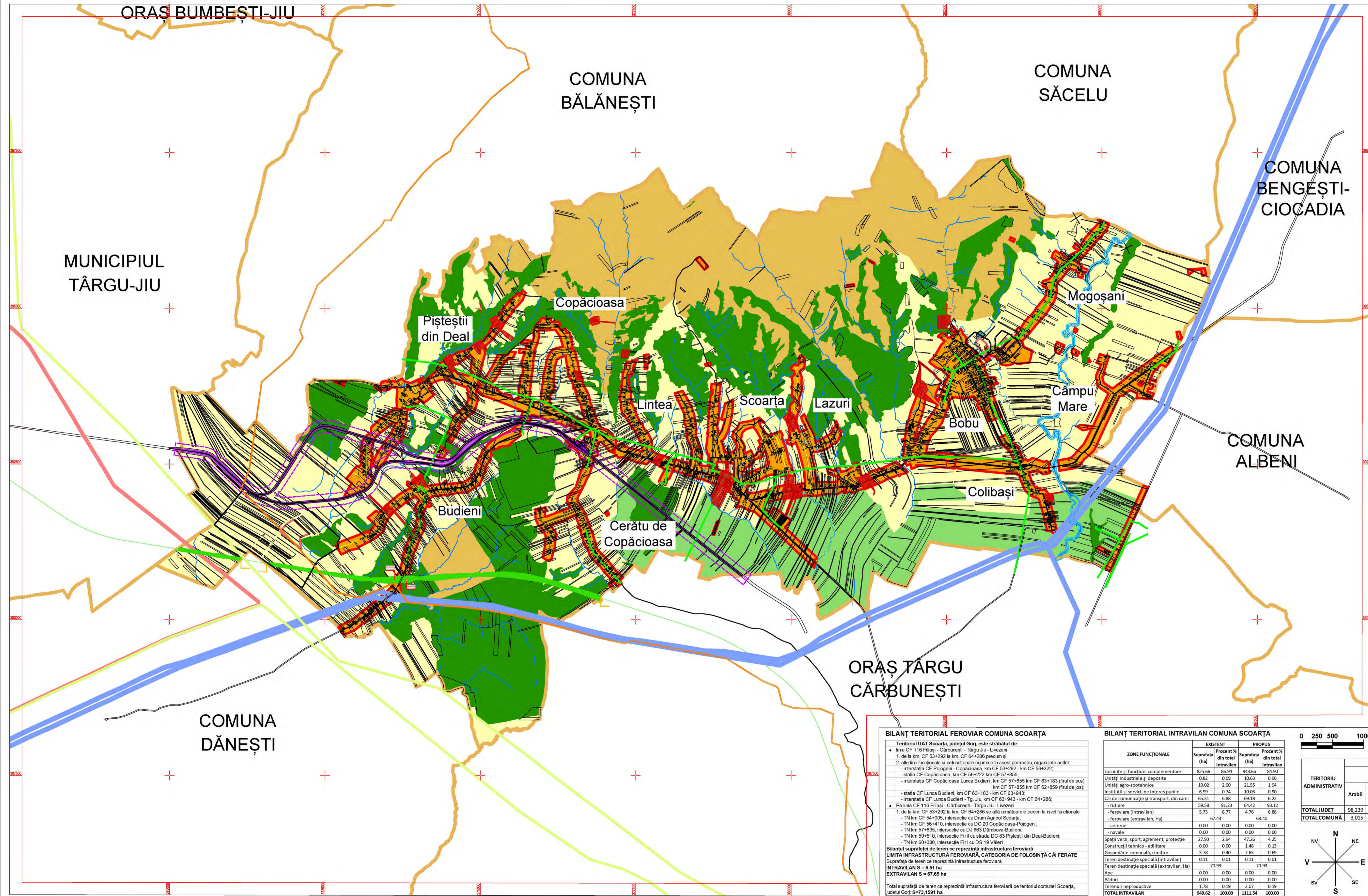

**BILANȚ TERITORIAL FEROVIAR COMUNA SCOARȚA**

Teritoriul UAȚ Scoarța, Județul Gorj, este străbătut de:

- Linia CF 116 Filiași - Cărbunești - Târgu-Jiu - Livezeni
- 1. de la km. CF 53+292 la km. CF 64+286 precum și
- 2. alte linii funcționale și nefuncționale cuprinse în acest perimetru, organizate astfel:
  - interstația CF Popogeni - Copăcioasa, km CF 53+292 - km CF 56+222;
  - stația CF Copăcioasa, km CF 56+222 km CF 57+855;
  - interstația CF Copăcioasa Lunca Budieni, km CF 57+855 km CF 63+183 (firul de sus); km CF 57+855 km CF 62+859 (firul de jos);
  - stația CF Lunca Budieni, km CF 63+183 - km CF 63+943;
  - interstația CF Lunca Budieni - Tg. Jiu, km CF 63+943 - km CF 64+286;
- Pe linia CF 116 Filiași - Cărbunești - Târgu-Jiu - Livezeni
- 1. de la km. CF 53+292 la km. CF 64+286 se află următoarele treceri la nivel funcționale:
  - TN km CF 54+005, intersecție cu Drum Agricol Scoarța;
  - TN km CF 56+410, intersecție cu DC 20 Copăcioasa-Popogeni;
  - TN km 57+635, intersecție cu DJ 963 Dâmbova-Budieni;
  - TN km 59+510, intersecție Fir II cu strada DC 83 Pișteștii din Deal-Budieni;
  - TN km 60+380, intersecție Fir I cu DS 19 Văleri.

**Bilanțul suprafeței de teren ce reprezintă infrastructura feroviară**  
 LIMITA INFRASTRUCTURĂ FEROVIARĂ, CATEGORIA DE FOLOSINȚĂ CĂI FERATE  
 Suprafața de teren ce reprezintă infrastructura feroviară  
**INTRAVILAN S = 5.51 ha**  
**EXTRAVILAN S = 67.65 ha**

Total suprafață de teren ce reprezintă infrastructura feroviară pe teritoriul comunei Scoarța, Județul Gorj: S=73.1591 ha

**BILANȚ TERITORIAL INTRAVILAN COMUNA SCOARȚA**

ZONE FUNCȚIONALE	EXISTENT		PROPUȘ	
	Suprafața (ha)	Procent % din total intravilan	Suprafața (ha)	Procent % din total intravilan
Locuințe și funcțiuni complementare	825.66	86.94	943.65	84.90
Unități industriale și depozite	0.82	0.09	10.63	0.96
Unități agro-zootehnice	19.02	2.00	21.55	1.94
Instituții și servicii de interes public	6.99	0.74	10.03	0.90
Căi de comunicație și transport, din care:	65.31	6.88	69.18	6.22
- rutiere	59.58	91.23	64.42	93.12
- feroviare (intravilan)	5.73	8.77	4.76	6.88
- feroviare (extravilan, Ha)		67.43		68.40
- aeriene	0.00	0.00	0.00	0.00
- navale	0.00	0.00	0.00	0.00
Spații verzi, sport, agrement, protecție	27.93	2.94	47.26	4.25
Construcții tehnico - edilitare	0.00	0.00	1.48	0.13
Gospodărie comunală, cimitire	3.78	0.40	7.65	0.69
Teren destinație specială (intravilan)	0.11	0.01	0.11	0.01
Teren destinație specială (extravilan, Ha)		70.93		70.93
Ape	0.00	0.00	0.00	0.00
Păduri	0.00	0.00	0.00	0.00
Terenuri neproductive	1.76	0.19	2.07	0.19
<b>TOTAL INTRAVILAN</b>	<b>989.62</b>	<b>100.00</b>	<b>1111.54</b>	<b>100.00</b>

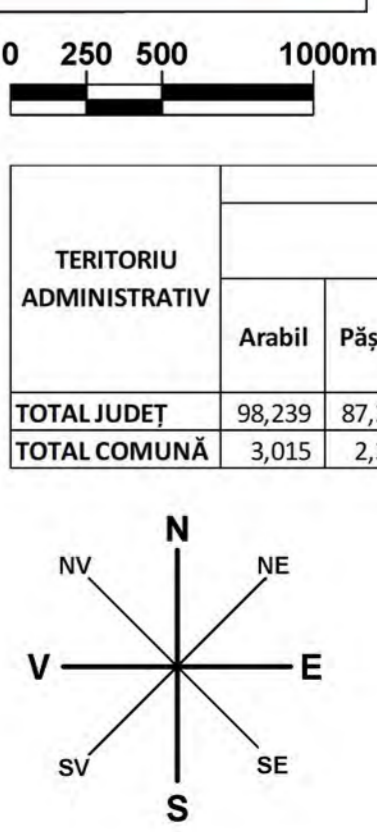

**CATEGORII DE FOLOSINȚĂ (ha)**

TERITORIUL ADMINISTRATIV	AGRICOL						NEAGRICOL				TOTAL GENERAL	
	Arabil	Pășuni	Fănete	Vii	Livezi	Total agricol	Păduri	Ape	Drumuri	Curți construcții		Total neagricol
TOTAL JUDEȚ	98,239	87,212	41,685	4,191	7,473	238,800	274,056	4,493	8,902	14,497	19,426	560,174
TOTAL COMUNĂ	3,015	2,332	284	85	35	5,751	2,392	35	200	184	2,827	8,578

**S.C. SCUAR S.R.L.**  
 urbanism, amenajarea teritoriului

Beneficiar: COMUNA SCOARȚA, JUDEȚUL GORJ  
 Proiectat: Ub. Fintină Marian  
 Desenați: Ub. Fintină Marian

Scara: 1:25000  
 Data: 03.2023

Titlu proiect: ACTUALIZARE PLAN URBANISTIC GENERAL, COMUNA SCOARȚA, JUDEȚUL GORJ  
 Titlu planșă: ÎNCADRARE ÎN TERITORIU

Pr. nr.: 77/2013 actualizat 2023  
 Fașă:  
 Planșă: 01