

LISTA AUTORIZAȚIILOR DE CONSTRUIRE/DESFINȚARE EMISE
ÎN LUNA MAI 2024

Nr. Crt.	Nr. Autorizație	Data Autorizație	Scopul pentru care s-a emis A.C./A.D.	Procentul de Ocupare a Terenului - P.O.T. / Coeficientul de Utilizare a Terenului - C.U.T	Retragerile construcțiilor de la limitele de proprietate	Suprafețele, construită la sol, construită pe fiecare nivel, construită desfășurată	Regimul de înălțime, numărul de niveluri subterane și supraetere pentru fiecare construcție, și înălțimea construcțiilor la cornișă și maximă pentru fiecare construcție	Dacă a fost solicitat/obținut avizul autorității competente în domeniul protecției patrimoniului cultural	Dacă a fost solicitat/obținut avizul autorității competente în domeniul protecției mediului
1	13	16-May-2024	CONSTRUIRE LOCUINȚĂ PARTER, ANEXĂ, BAZIN ETANȘ VIDANJABIL ȘI ÎMPREJMUIRE TOTALĂ TEREN	0,00% - POT existent, 0,00% - CUT existent 6,52% - POT propus, 0,06% - CUT propus	Conform PUG, retragerile fata de limitele de proprietate, sunt convenite prin Codul Civil.	Sc propusă C1= 86,5 mp, Sd propusă C1= 86,5 mp Sc propusă C2= 25 mp, Sd propusă C2= 25 mp Împrejmuire la strada=26,78ml Împrejmuire laterală=118,61ml	Construcție C1: regim de înălțime -P, înălțime la cornișă=+2,65m, înălțime maximă=+4,90m Construcție C2: regim de înălțime -P, înălțime la cornișă=+2,65m, înălțime maximă=+4,30m Împrejmuire1: înălțime la cornișă=+1,80m, înălțime maximă=+1,90m Împrejmuire2: înălțime la cornișă=+2,00m, înălțime maximă=+2,20	Nu este cazul	Nu este cazul
2	14	28-May-2024	CONSTRUIRE LOCUINȚĂ P+1, BAZIN ETANȘ VIDANJABIL ȘI ÎMPREJMUIRE PARȚIALĂ TEREN	0,00% - POT existent, 0,00% - CUT existent 8,00% - POT propus, 0,08% - CUT propus	Conform PUG, retragerile fata de limitele de proprietate, sunt convenite prin Codul Civil.	Sc propusă = 40 mp, Sd propusă= 80 mp Împrejmuire la strada=15ml Împrejmuire laterală=30ml	Construcție C1: regim de înălțime -P+1, înălțime la cornișă=+5,35m, înălțime maximă=+7,80m Împrejmuire: înălțime la cornișă=+1,80m, înălțime maximă=+2,00m	Nu este cazul	Nu este cazul
3	15	29-May-2024	EXTINDERE ACCES LA DN57	% - POT existent, % - CUT existent % - POT propus, % - CUT propus	Conform PUG, retragerile fata de limitele de proprietate, sunt convenite prin Codul Civil.	5 carosabilă totală racord = 163 mp.	Lungime acces proprietate = 5,5m Lățime acces carosabil minimă =28,15m Lățime acces carosabil maximă =35,00m	DA/DA	Nu este cazul

Primar,
Ion-Grigore STAMATOIU



Întocmit,
Ion BUICA

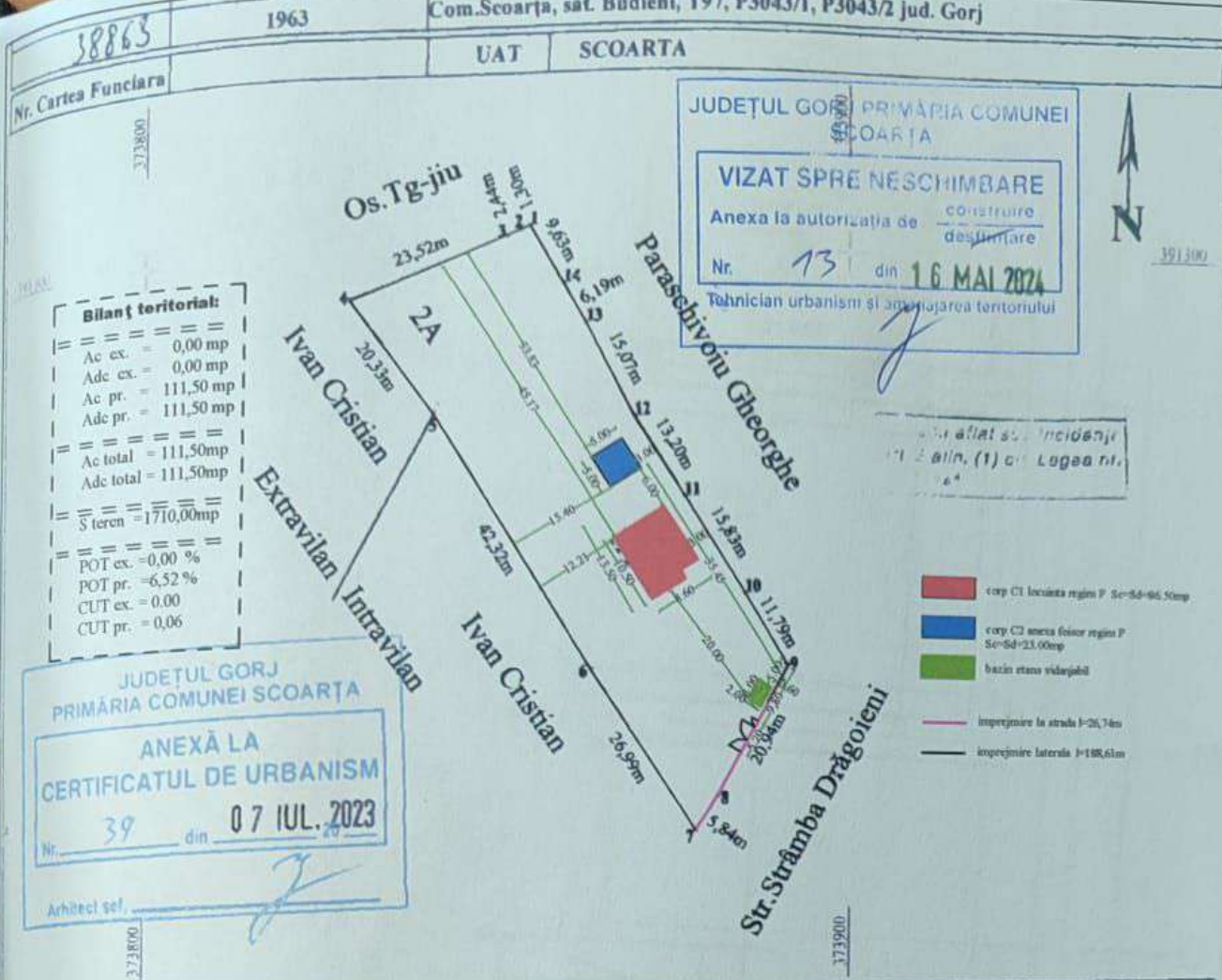

A. Date referitoare la teren

Nr. parcelă	Categorie de folosință	Suprafața (mp)	Mențiuni	
1	A	1710	Tarla 97, P3043/1	Imobil intravilan
2	A	253	Tarla 97, P3043/2	Imobil extravilan
Total		1963		

Mențiuni:
Împrejmuire cu gard plasă de sîrmă între punctele 7-9 și 13-1,
între punctele 13-9 împrejmuire cu gard de biane, în rest neîmprejmuire

B. Date referitoare la construcții

Cod constr.	Destinația	Suprafața construită la sol (mp)	Mențiuni
		Suprafața totală măsurată a imobilului = 1963 mp Suprafața din act = 1963 mp	

<p>ROMANIA</p> <p>PRIMAR</p> <p>Ion Gheorghe STAMATOR</p> <p>PRIMAR</p> <p>SCOARTA, Jud. Gorj</p>	<p>SECRETAR GENERAL,</p> <p>AL U.A.T. SCOARTA</p> <p>Luiza-Mihaela POPESCU</p>	<p>SPECIALIST CADASTRU</p> <p>Ștefan Cristian BULACU</p>	<p>PROPRIETAR</p> <p>def.Pănoiu GR.Ion</p> <p>cu moștenitor</p> <p>def.Pănoiu Ion</p> <p>semnează Pănoiu Bogdan Ionuț</p> <p>în calitate de fiu.</p>
---	--	--	--

SPECIFICATIE	NUME	SEMNATURA	CERINTA	REFERAT / EXPERTIZA	PR. NR.
VERIFICATOR					
EXPERT					
PROIECTANT GENERAL:	S.C. TEC GAVCONS S.R.L.			Beneficiar: GIOANCA ELEONARA CAMELIA	PR. NR. 51/2023
PROIECTANT DE SPECIALITATE:	BIROU INDIVIDUAL DE ARHITECTURA			Domiciliul: Mun. TŢU, str MIORITEL nr7, bl7, sc3, a36, jud Gorj	
MANAGER PROIECT	ing. STANCIU DANIEL		SCARA 1:500	Titlu proiect: CONSTRUIRE LOCUINTA PARTER, ANEXA BAZIN ETANS VIDANJABIL SI ÎMPREJMUIRE TOTALA TEREN	FAZA D.T.A.C.
PROIECTANT	Arh. GHEORGHE LIANA		DATA SEPTEMBRIE 2023	Amplasament: comuna Scoarta, sat Budieni, str Stramba Dragoieni 38A Jud Gorj	PLANSĂ PL2
REZERVAT	ing. STANCIU DANIEL			TITLU PLANSĂ: PLAN de SITUATIE	

ETUL GORJ PRIMĂRIA COMUNEI
 SCOARTA
 VIZAT SPRE NESCIMBARE
 construcție
 Anexa la autorizația de
 construire
 nr. 13 din 15 MAI 2024
 Elab. urbanism și amenajarea teritoriului



- LEGENDA**
 1. PLACAJ CERAMIC LA SOCLU
 2. TENCUIALA MINERALA PE TERMOISITEM
 3. USI ACCES DIN PVC/MARO CU GEAM TERMOIZOLANT
 4. TAMPLARIE P.V.C. CU GEAM TERMOISOLANT
 5. INVELITOARE TIGLA
 6. SISTEM PRELUARE APE PLUVIALE
 7. PARAZAPEZI
 8. TREPTE DIN BETON ARMAT, PLACATE CU GRESIE ANTIDERAPANTA

SPECIFICATIE	NUME	SEMNATURA	CERINTA	REFERAT / EXPERTIZA	PR. NR.
VERIFICATOR					
EXPERT					
PROIECTANT GENERAL:	S.C. TEC GAVCONS S.R.L.			Beneficiar: GIOANCA ELEONORA CAMELIA	PR. NR. 51/2023
PROIECTANT DE SPECIALTATE:	ING. STANCIU DANIEL			Descrierea: Municipiul Tg. Jiu, str. Măndreii nr.7 nr.4 ap.30 sal. Cluj	
PROIECTANT DE SPECIALTATE:	ING. STANCIU DANIEL			Titlu proiect: CONSTRUIRE LOCUINTA PARTER ANEXA BALAI ETANS YDANFABRI SI IMPREJMIRE TOT/LA TEREN	FAZA D.T.A.C.
MANAGER PROIECT	ING. STANCIU DANIEL		SCARA 1:100	Amplasament: COMUNA SCOARTA, str. BUCURENI, jud. GORJ	
SEF PROIECT	ING. STANCIU DANIEL			TITLU PLANSA	
PROIECTAT	ING. STANCIU DANIEL				
VERIFICAT	ING. STANCIU DANIEL				



JUDEȚUL GORJ, PRIMĂRIA COMUNEI
 SCOARȚA
VIZAT SPRE NESCIMBARE
 Anexa la autorizația de construire
 nr. 73 din 16 MAI 2024
 Tehnician urbanism și amenajare teritoriului

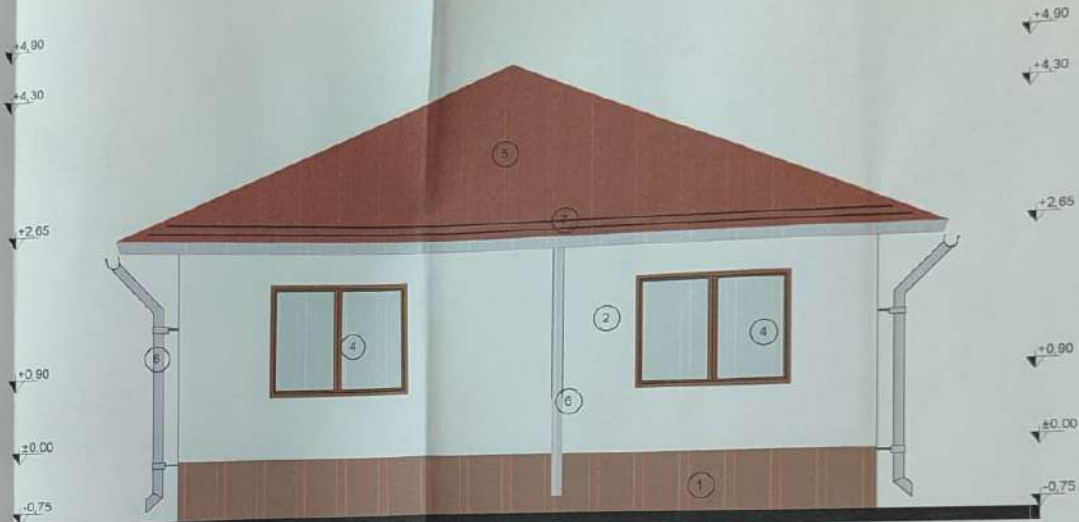

- LEGENDA**
 1. PLĂCAJ CERAMIC LA SOCLU
 2. TENUȘIALA MINERALĂ PE TERMOȘISTEM
 3. USI ACCES DIN PVC/MARO CU GEAM TERMOIZOLANT
 4. TAMPLARIE P.V.C. CU GEAM TERMO PAN
 5. INVELITOARE TIGLA
 6. SISTEM PRELUIARE APE PLUVIALE
 7. PARAZAPEZI
 8. TREPTE DIN BETON ARMAT, PLACATE CU
 GRESIE ANTIDERAPANTA



SPECIFICATIE	NUME	SEMNTATURA	CERINTA	REFERAT / EXPERTIZA	PR. NR.
VERIFICATOR					51/2023
EXPERT					
PROIECTANT GENERAL:	S.C. TEC GAVCONS S.R.L.			Beneficiar: GIOANCA ELEANORA CAMELIA	
PROIECTANT DE SPECIALITATE:	ING. STANCIU DANIEL (CUI 805610945)			Domiciul: Municipiul Tg. Jiu, str. Măriei nr 157 sc 4 ap 6 pd Gory	
PROIECTANT DE SPECIALITATE:	ING. GHEORGHE LIANA (CUI 2402020)			Titlu proiect: CONSTRUIRE LOCUINTA PARTER, ANEXA BLEN ETANS VIDANJABIL SI IMPREJURIURE TOTALA TEREN	FAZA D.T.A.C.
SPECIFICATIE	NUME	SEMNTATURA	SCARA	Amplasament: comuna SCOARȚA, sat SUCIDENI, pd GORJ	
MANAGER PROIECT	Ing. STANCIU DANIEL		1:100		
SEF PROIECT	Arh. GHEORGHE LIANA				
PROIECTAT	Arh. GHEORGHE LIANA			DATA	ITILU PLANSĂ
DESEINAT	Ing. STANCIU DANIEL			SEPTEMBRIE 2023	FATADA SECUNDARA LOCUINTA A4

JUDETUL GORJ PRIMĂRIA COMUNEI
LIDARITA
VIZAT ȘI PE NEȘCHIMBARE
Anexa la PROIECTUL DE
Nr. 73 din 16 MAI 2024
Bătășian (Județul Gorj) și pe lângă proiectul

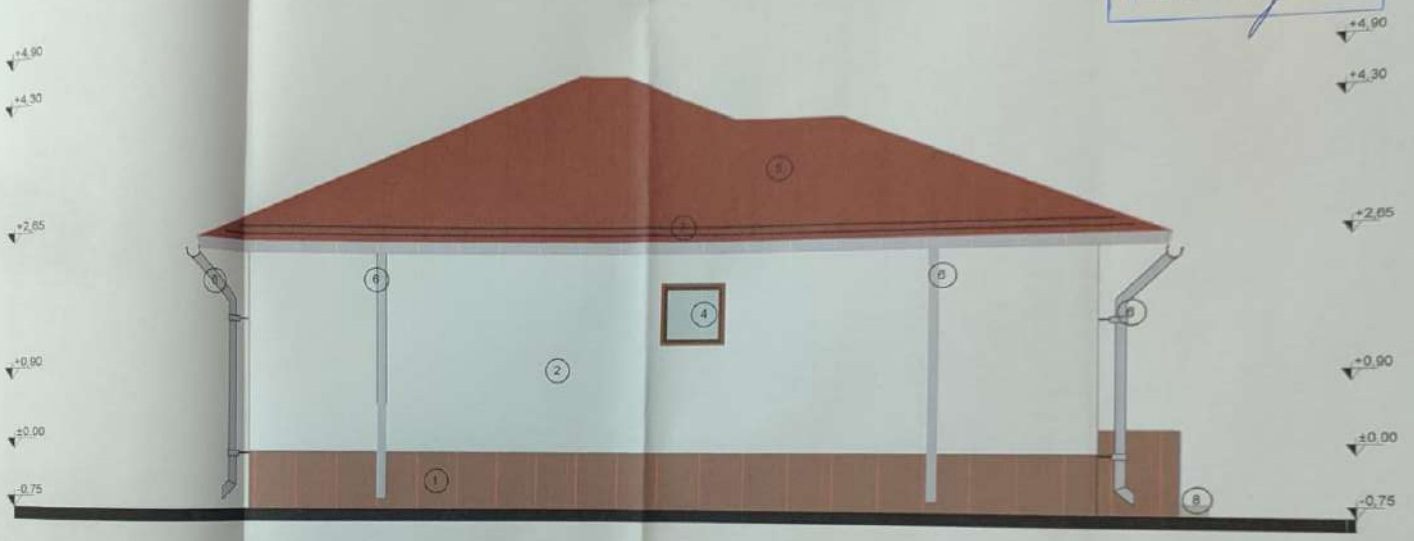

- LEGENDA
- 1 PLACAJ CERAMIC LA SOCLU
 - 2 TERMOIZOLARE MINERALA PE TERMOISISTEM
 - 3 USI ACCES DIN PVC MARO CU GEAM TERMOIZOLANT
 - 4 STAMPLARIE P.V.C. CU GEAM TERMOISOLANT
 - 5 ÎNVELTOARE TIGLA
 - 6 SISTEM PRELUARE APE PLUVIALE
 - 7 PARAZAPEZI
 - 8 TERPTE DIN BETON ARMAT, PLACATE CU GRESIE ANTIDERAPANTA



SPECIFICATIE	NUME	SEMNTATURA	CERINTA	REFERAT / EXPERTIZA	PR. NR.
PROIECTANT GENERAL: S.C. TEC GAVCONS S.R.L.	TARCU IVAN ing. GORJ / CUI ROMANIA				
PROIECTANT DE SPECIALITATE: BIROU INDIVIDUAL DE ARHITECTURA LIANA LIDARITA	D. J. SEVERIN ing. MICHENI				
MANAGER PROIECT	Ing. STANCIU DANIEL				
SEF PROIECT	Arh. GHEORGHE LIANA		SCARA 1:100	Beneficiar: GYOANCA ELEONORA CAMELIA Domiciliul: Municipiul Tg. Jiu, nr. Mioriara nr.7 507 504 503 Jud Gorj Titlu proiect: CONSTRUIRE LOCUINTA PARTER, ANEXA BAZIN ETANS VIDANJARI SI IMPREJMUIRE TOTALA TEREN Amplasament: comuna SCOARTEA, nr. BUDINCUL, jud GORJ	PR. NR.: 51/2023
PROIECTAT	Arh. GHEORGHE LIANA				FAZA D.T.A.C.

JUDETUL GORJ PRIMĂRIA COMUNEI
BUCURIA

VIZAT SPRE NESCIMBARE

ANEXA LA AUTORIZAȚIA DE CONSTRUCȚIE

NR. 73 din 16 MAI 2024

Industria Construcțiilor și Instalațiilor Sanitare

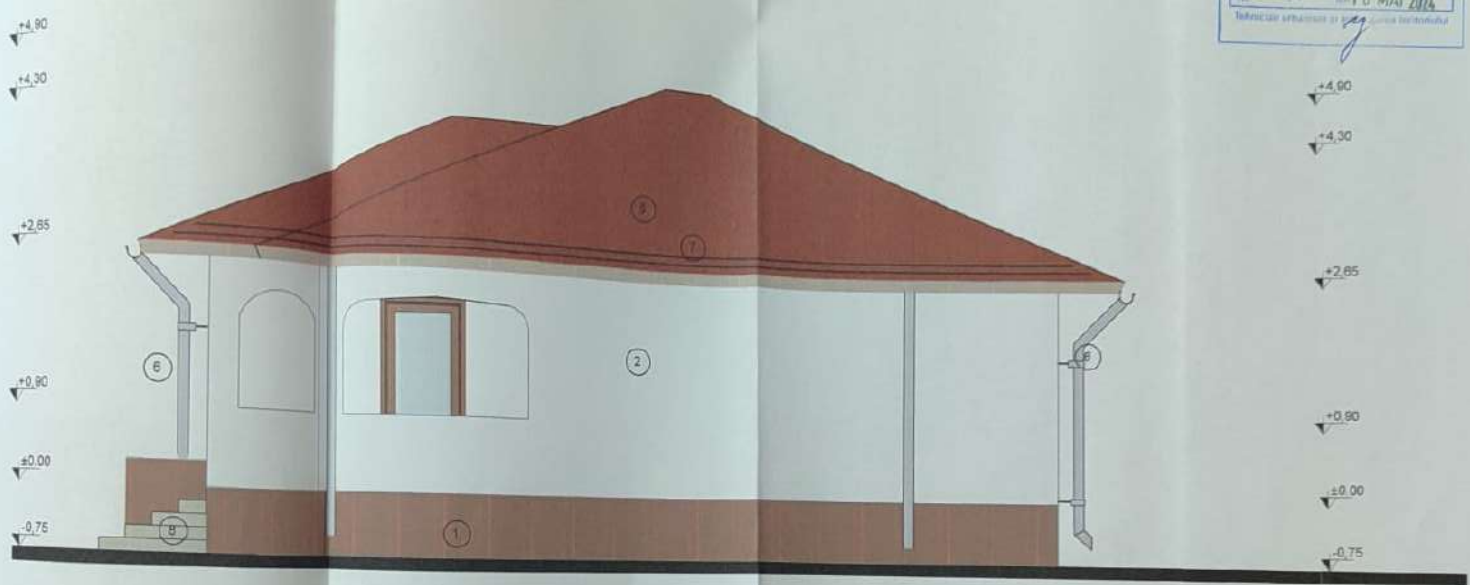

- LEGENDA
- 1 PLACAJ CERAMIC LA SOCLU
 - 2 TENUCIALA MINERALA PE TERMOȘISTEM
 - 3 USI ACCES DIN PVC MARO CU GEAM TERMOIZOLANT
 - 4 TAMPLARIE P.V.C. CU GEAM TERMO PAN
 - 5 ÎNVELITOARE TIGLA
 - 6 SISTEM PRELUARE APE PLUVIALE
 - 7 PARAZAPEZI
 - 8 TREPTRE DIN BETON ARMAT, PLACATE CU GRESIE ANTIDERAPANTA

SPECIFICAȚIE	NUME	SEMNAȚURA	GERINȚA	REFERAT / EXPERTIZĂ	PR. NR.
VERIFICATOR					51/2023
EXPERT					
PROIECTANT GENERAL: S.C. TEC GAVCONS S.R.L.				Beneficiar: GIOANCA ELEONORA CAMELIA	
PROIECTANT DE SPECIALITATE: ING. D. T. ȘERBAN ȘI M. MĂRINȚI CNP 21020209				Domiciliul: Str. Șosea, Tg. Jiu, nr. 163 nr. 44/10, jud. Gorj	
FAZA D.T.A.C.					
MANAGER PROIECT	Ing. STANCIU DANIEL		SCARA 1:100	TITLU PROIECT: CONSTRUCȚIE LOCUINȚA PARTER, ANEXĂ BAZIN ETANS VIDANJABIL ȘI ÎMPREJURĂRI TOTULI TEREN	
ȘEF PROIECT	Arh. GHEORGHE LIANA		DATA	Amplasament: Comuna ȘCOARȚA, sat BUCURIA, jud. GORJ	
PROIECTAT	Arh. GHEORGHE LIANA				
DEȘENAT	Ing. STANCIU DANIEL		16 SEPTEMBRIE 2023	TITLU PLANȘA FATAȚA DREAPȚA LOCUINȚA	PLANȘA A6

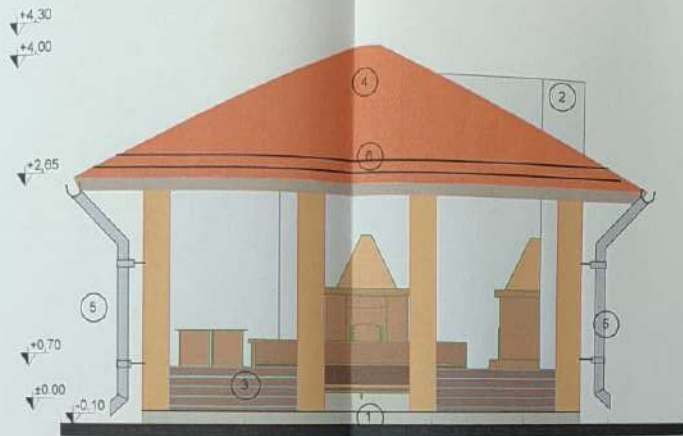

FATADA PRINCIPALA

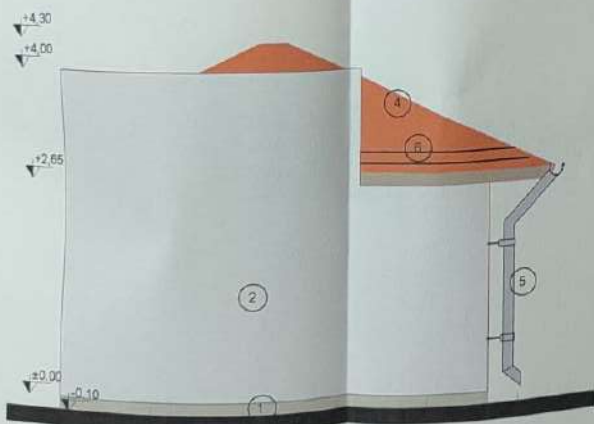

FATADA POSTERIOARA

- LEGENDA**
1. PLACAJ CERAMIC LA SOCLU
 2. TENUCIALA MINERALA PE TERMOSISTEM
 3. INCHEIDERI DIN LEMN LACUIT
 4. INVELITOARE TIGLA
 5. SISTEM PRELUARE APE PLUVIALE
 6. PARAZAPEZI

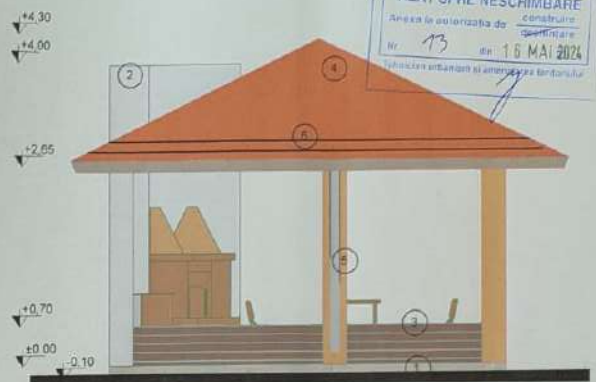

FATADA STINGA

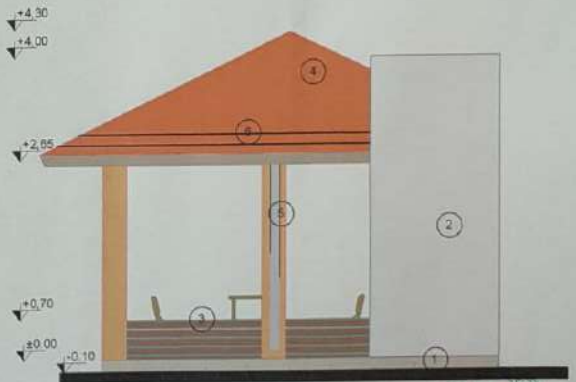

FATADA DREAPTA

CONSILIUL LOCAL COMUNA SCOARTA
VIZAT SPRE NESCHIMBARE
 Anexa la autorizația de construcție
 Nr. 173 din 16 MAI 2024
 Sediul: strada nr. 105, sat. BUCURENI, județul BUCUREȘTI

SPECIFICATIE	NUME	SEMNATURA	CERINTA	REFERAT / EXPERTIZA	UNR/ DATA
VERIFICATOR					
EXPERT					
PROIECTANT GENERAL	S.O. TEC GAUCONS S.R.L.	[Signature]		Beneficiar: GJOANCA ELEONORA CAMELIA Domiciliul: Municipiul, Tg. Jiu, str. Mureșeni nr.7 544 4356 jud. Gorj	PR. NR: 51/2023
PROIECTANT DE SPECIALITATE	SOCIETATEA DE ARHITECTURA [Logo]	[Signature]		Titlu proiect: CONSTRUIRE LOCUINTA PATER, ANEXA BAZIN ETANS VIDANJIAL SI IMPREJMUIRE TOTALLA TEREN Amplasament comuna SCOARTA, sat BUCURENI, jud. BUCUREȘTI	FAZA D.T.A.C.
MANAGER PROIECT	Ing. STANCIU DANIEL	[Signature]			
SEF PROIECT	Arh. GHEORGHE LIANA	[Signature]			
PROIECTANT	Ing. STANCIU DANIEL	[Signature]			
			DATA: SEPTEMBRIE 2023	TITLU PLANSĂ:	PLANSĂ
				FATADE FOISOR	AS

VEDERE GARD 1:50

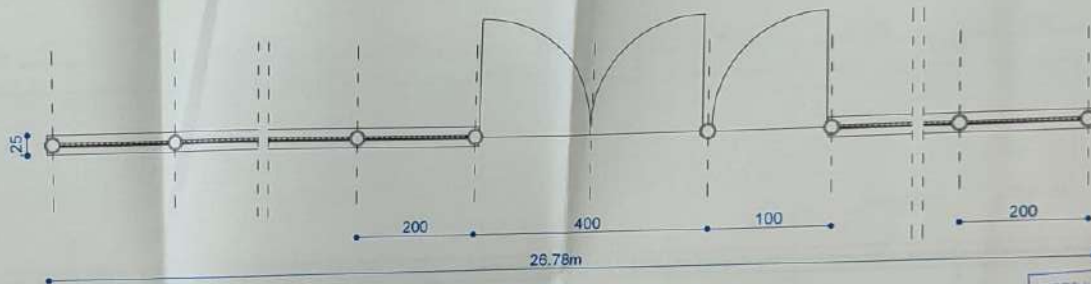
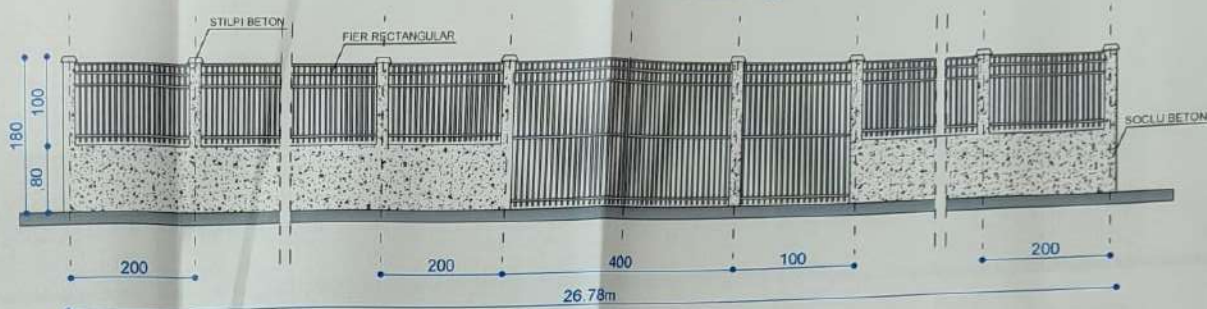

SECTIUNE GARD

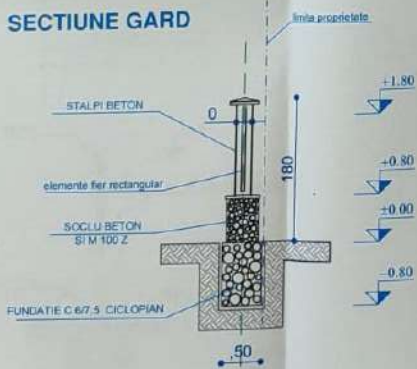

PLAN GARD 1:50

JUDETUL CORJ PRIMARIA COMUNEI SUCARTA
 VIZAT SPRE Neschimbare
 Anexa la autorizatia de constructii
 nr. 13 din 16 MAI 2024
 Emiterile vizei sunt de competenta tarantului



SPECIFICATIE	NUME	SEMNTURA	CERINTA	REFERAT / EXPERTIZA	NR./DATA
VERIFICATOR					
EXPERT					
PROIECTANT GENERAL: S.C. TEC GARCONS S.R.L. <small>STRADA JU. J. CORJ, CUI 803610947</small>				Beneficiar: GIOANCA ELEONORA CAMELIA	PR. NR.: 51/2023
PROIECTANT DE SPECIALITATE: <small>ING. DANIEL STANCIU SI ANIMATOR</small> S.C. GARCONS S.R.L.				Domiciliul: Municipal, Tg. Jiu, str. Muzetilor nr.7 M7 scd. ap.10, jud. Gorj	FAZA D.T.A.C.
MANAGER PROIECT	Ing. STANCIU DANIEL	SEMNTURA	SCARA	Titlu proiect: CONSTRUIRE LOCUINTA PATER, ANEXA BAZIN ETANS VIDANABIL SI IMPREJMUIRE TOTALA TEREN Amplasament: COMUNA SUCARTA, str. BUDIENI, jud. CORJ	
SEF PROIECT	Arh. GHEORGHE LIANA		DATA	TITLU PLANSĂ	
PROIECTAT	Arh. GHEORGHE LIANA		SEPTEMBRIE 2023	IMPREJMUIRE LA STRADA	
DESENAT	Ing. STANCIU DANIEL			PLANSĂ A11	

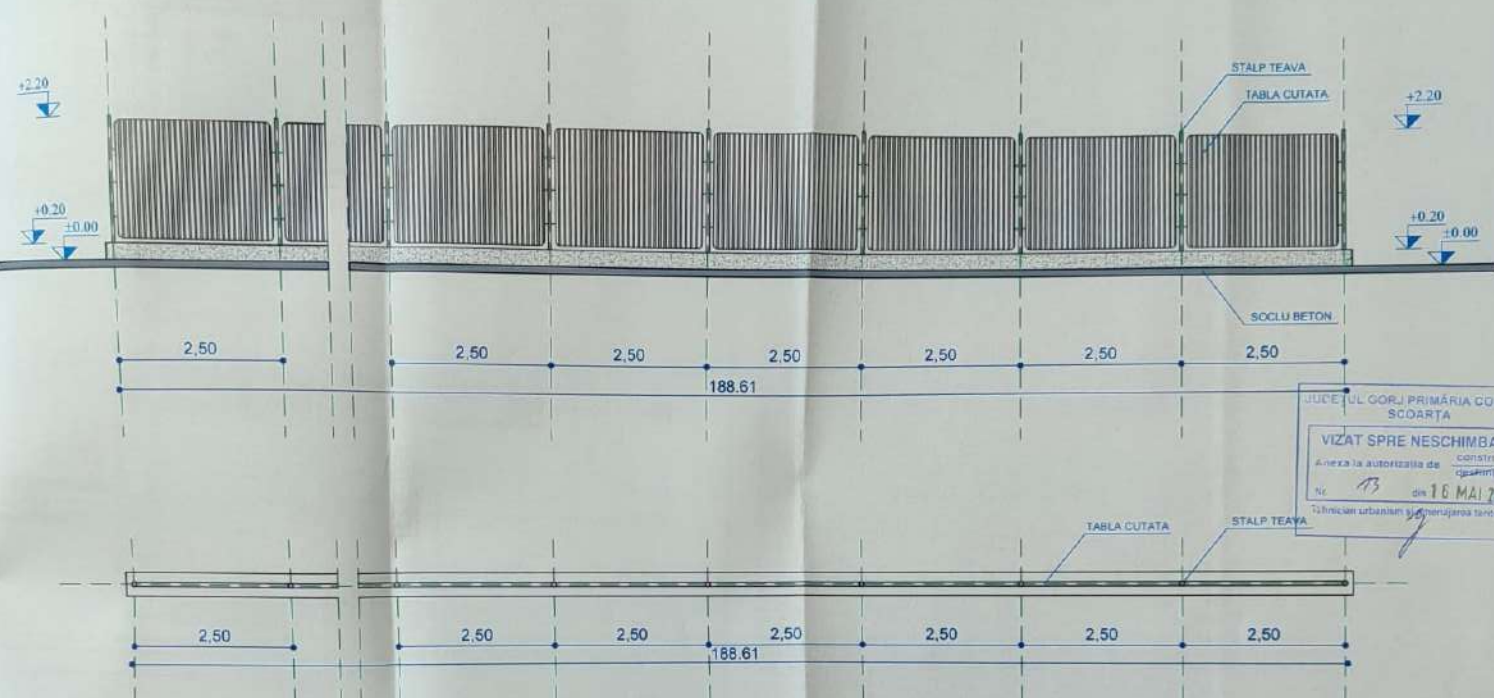

JUDEUL GORJ PRIMĂRIA COMUNEI
SCOARȚA

VIZAT SPRE NESCIMBARE
Anexa la autorizația de construire
nr. 43 din 16 MAI 2024
Elaborat în cadrul proiectului de amenajare a teritoriului

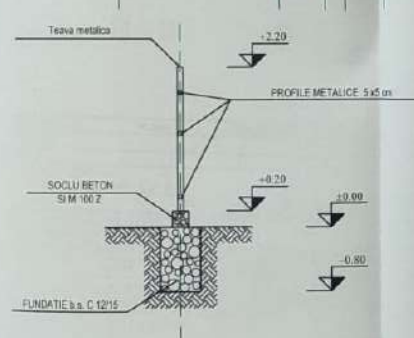

SECȚIUNE SC. 150

SPECIFICATIE	NUME	SEMNTATURA	CERINTA	REFERAT / EXPERTIZA	NR. DATA
VERIFICATOR					
EXPERT					
PROIECTANT GENERAL:	S.C. TEC GAVCONS S.R.L.				
PROIECTANT DE SPECIALITATE:	ING. STANCIU DANIEL				
MANAGER PROIECT	ing. STANCIU DANIEL				
SEF PROIECT	Arh. GHEORGHE LIANA				
PROIECTAT	Arh. GHEORGHE LIANA				
DESENAT	ing. STANCIU DANIEL				
			SCARA		
			1:100		
			DATA		
			SEPTEMBRIE 2023		
				IMPREMURIRE LATERALA	
					PR. NR. 51/2023
					FAZA D.T.A.C.
					PLANSA A.12

PLAN DE AMPLASAMENT SI DELIMITARE A IMOBILULUI

1:1000

Nr. cadastral		Adresa	imobil: Sat Scoarta Com. Scoarta, Jud. Gorj
Suprafata masurata	1000 mp	Tarla 34	Parcela -3 -intravilan
Cartea Funciara nr.		UAT	Scoarta

JUDETUL GORJ
PRIMARIA COMUNEI SCOARTA
ANEXA LA
CERTIFICATUL DE URBANISM
Nr. 37 din 05 IULIE 2023
Amplasat in: 2

JUDETUL GORJ PRIMARIA COMUNEI SCOARTA
VIZAT SPRE NESCHIMBARE
Anexa la autorizatia de constructii
Nr. 74 din 28 MAI 2024
Tehnica urbanistica si amenajarea teritoriului

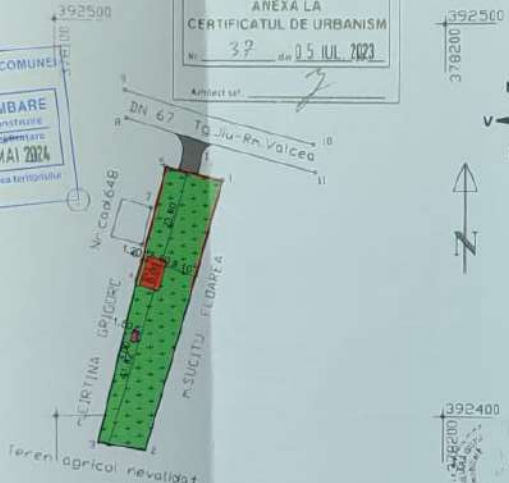

Date referitoare la teren

Nr. crt.	Categ. folosinta	Supr. mp	Valoare de inapozitare	Observatii	Mentii
1	A	1000	2000		terazi intravilan pe mlat cu gard de uluci intre pct 4-5
Total		1000	2000		

LIMITA DE PROPRIETATE

- IMPREJMUIRE PROPUASA
- ZONA CURTI CONSTRUCTII
- LOCUINTA PROPUASA
- BAZIN ETANS VIDANJABIL PROPUSS
- REGIM DE INALTIME

Intocmit de: **PEPELEA ELENA**
10.09.2010
Oficiu de Cadastru si Planificarea teritoriului
nume si prenume: **Olariu Viorel Cosmin**
Titlu: Consilier



Verificator Expert	Nume	Semnatura	Carota	Referinta experienta nr /data
		PEPELEA ELENA		
Specificatie	Nume	Semnatura	Scara	
Ser proiect	Arh. Olariu Viorel Cosmin		1:500	
Proiectat	Arh. Olariu Viorel Cosmin			
Desenat	Ing. Popescu Bogdan		08.2023	
				Planul Comunei SCOARTA
				referinta experienta nr /data
				ULARU NICOLAE si ULARU NICOLETA PR. NR. 07/2023
				CONSTRUIRE LOCUINTA P+1, BAZIN ETANS VIDANJABIL SI IMPREJMUIRE PARTIALA TEREN D.T.A.C.
				PLAN DE SITUATIE SI PLAN DE INCADRARE IN ZONA A1

JUDEȚUL GORJ PRIMĂRIA COMUNEI
SCOARȚA

VIZĂ SPRE NESCHIMBARE

Anexa la autorizația de construire
destinată

Nr. 14 din 28 MAI 2024

Tehnician urbanism și amenajare teritoriului



ORDINUL ARHITECTILOR
DIN ROMANIA

5587

Viorel Cosmin
OLARU

referat/expertiza nr./data

Conducător proiect și autor de proiect

-Verificator -Expert		Nume	Semnătură	Scara	Beneficiar	PR. NR.	proiect nr.
				1:100	ULARU NICOLAE și ULARU NICOLETA	67/2023	
				08. 2023	CONSTRUIRE LOCUINȚĂ P+1, BAZIN ETANȘ VIDANJABIL ȘI ÎMPREMIURE PARȚIALĂ TEREN	D.T.A.C	faza
					FAȚADĂ EST	A5	planșă

**SC DUC POP
CONSTRUCT SRL**
0768.061.227 0768.574.328 bogdan.popeci@yahoo.com

Specificație	Nume	Semnătură	Scara
Sef proiect	c.Arh. Olaru Viorel Cosmin		1:100
Proiectat	c.Arh. Olaru Viorel Cosmin		08. 2023
Desenat	Ing. Popeci Bogdan		

JUDEȚUL GORJ PRIMĂRIA COMUNEI
SCOARȚA

VIZAT SPRE NESCHIMBARE

Anexa la autorizația de construire
destinată

Nr. 74 din 28 MAI 2024

Terenian urbanism și amenajarea teritoriului

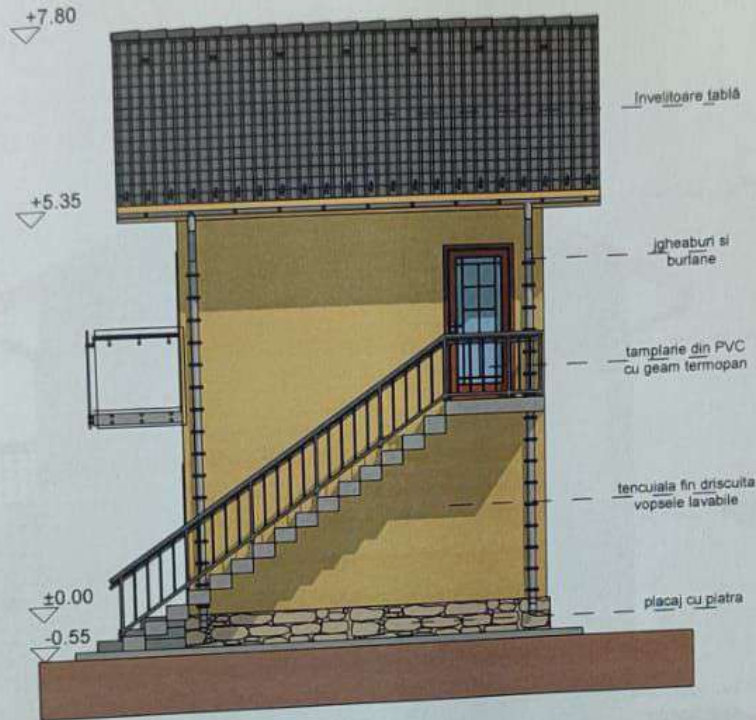

ORDINUL ARHITECTILOR
DIN ROMÂNIA
5587

Viorel Cosmin
OLARU

referat/expertiza nr./data

-Verificator -Expert	Nume	Semnătura	Scara:	beneficiar:	PR. NR:	proiect nr.
			1:100	ULARU NICOLAE și ULARU NICOLETA	67/2023	
				CONSTRUIRE LOCUINȚĂ P+1, BAZIN ETANȘ VIDANJABIL ȘI ÎMPREMIURE PARȚIALĂ TEREN	D.T.A.C.	faza
				FAȚADĂ NORD	A6	planșă
Specificație	Nume	Semnătura	Scara:			
Sef proiect	c.Arht. Olaru Viorel Cosmin		08. 2023			
Proiectat	c.Arht. Olaru Viorel Cosmin					
Desenat	Ing. Popeci Bogdan					

SC DUC POP
CONSTRUCT SRL
0768.061.227 0768.574.328 bogdan.popeci@yahoo.com



JUDEȚUL GOLEJ PRIMĂRIA COMUNEI
SCOARȚA

VIZAT SPRE NESCHIMBARE

Anexa la autorizația de construire
destinată

Nr. 74 din 28 MAI 2024

Tehnician urbanism și amenajarea teritoriului

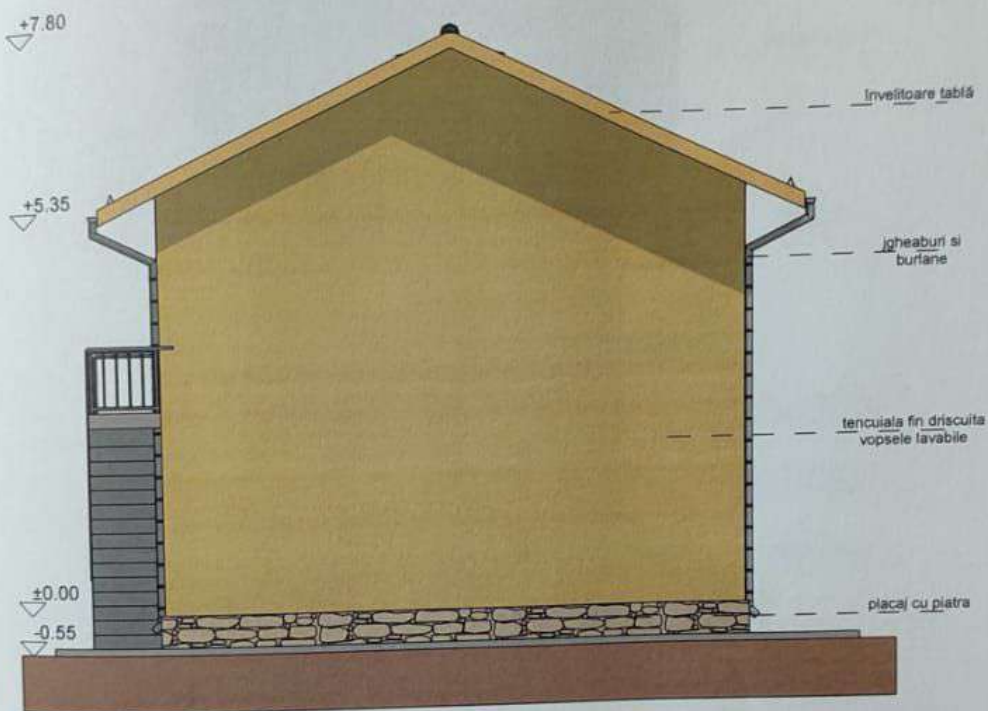

ORDINUL ARHITECTILOR
DIN ROMÂNIA
5587

Viorel Cosmin
OLARU

referat/expertiza nr./data

-Verificator -Expert	Nume	Semnătură	Ceștigă	referat/expertiza nr./data	
Beneficiar	ULARU NICOLAE și ULARU NICOLETA			PR. NR. 67/2023	proiect nr.
Proiectat	CONSTRUIRE LOCUINȚĂ P+1, BAZIN ETANȘ VIDANJABIL ȘI ÎMPREMIURE PARȚIALĂ TEREN			D.T.A.C	faza
Desenat	FAȚADĂ VEST			A7	planșă
Scara:					
08. 2023					

SC DUC POP
CONSTRUCT SRL
0768.061.227 0768.574.328 bogdan_popeci@yahoo.com

JUDEȚUL GORJ PRIMĂRIA COMUNEI
SCOARȚA

VIZAT SPRE NESCHIMBARE

Anexa la autorizația de construire
destinată

Nr. 14 din 28 MAI 2024

Tehnician urbanism și amenajarea teritoriului

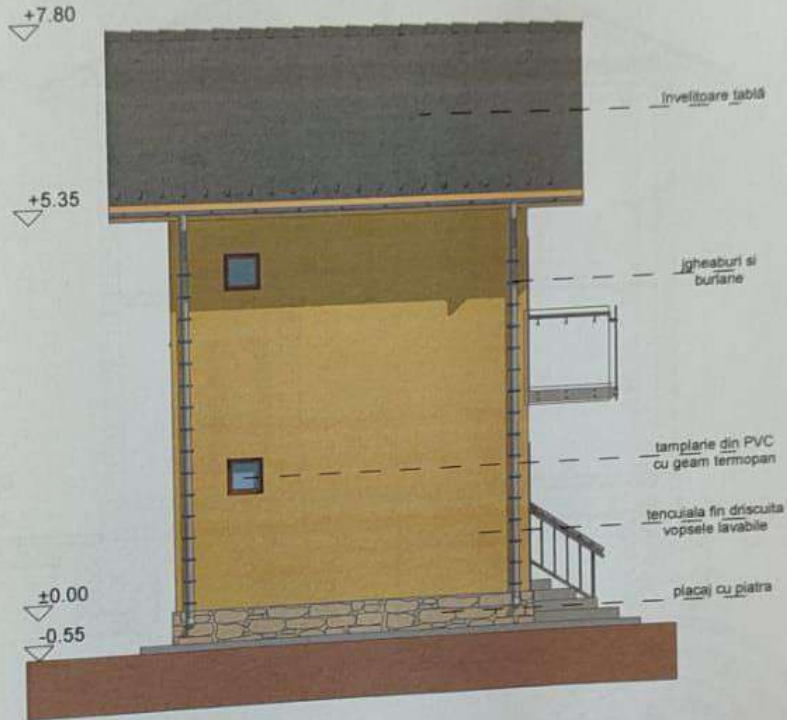

ORDINUL ARHITECTILOR
DIN ROMANIA
5587

Viorel Cosmin
OLARU

referat/expertiza nr./data

-Verificator -Expert	Nume	Semnătură	Scara	beneficiar	PR. NR:	proiect nr.:
			1:100	ULARU NICOLAE și ULARU NICOLETA	67/2023	
				CONSTRUIRE LOCUINȚĂ P+1, BAZIN ETANȘ VIDANJABIL ȘI ÎMPREMIURE PARȚIALĂ TEREN	D.T.A.C	faza:
				FAȚADĂ SUD	AB	planșa:

SC DUC POP
CONSTRUCT SRL
0768.061.227 0768.574.328 bogdan.popeci@yahoo.com



Specificație	Nume	Semnătură	Scara
Sef proiect	c.Arh. Olaru Viorel Cosmin		1:100
Proiectat	c.Arh. Olaru Viorel Cosmin		08. 2023
Desenat	Ing. Popeci Bogdan		



LUNGIME GARD= 15.00 m

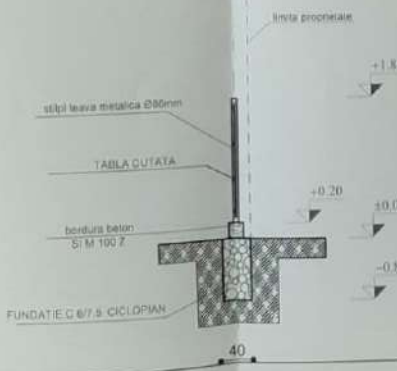
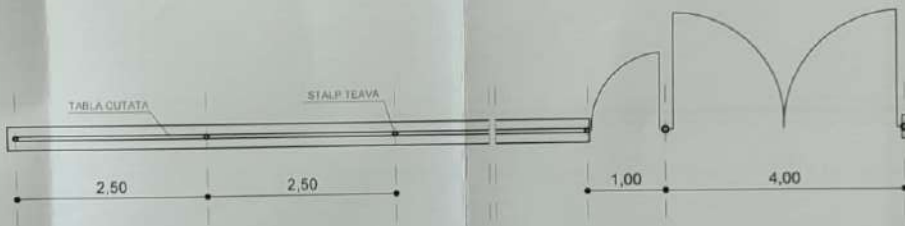

JUDEȚUL GORJ PRIMĂRIA COMUNEI SCOARȚA
VIZAT SPRE NESCIMBARE
 Anexa la autorizația de construcție
 Nr. 74 din 28 MAI 2023
 Tehnician liber profesionist în domeniul construcțiilor

ORDONANȚA ARHITECTURII
 SAU ROMÂNIA
 5587
 Vizat CONSTRUCȚII
 ULARU

Verificator-Expert	Nume	Semnatura	Referință expertiză, nr./data	Beneficiar	Proiect nr.
				ULARU NICOLAE ȘI ULARU NICOLETA	87/2023
SC DUC POP CONSTRUCT SRL <small>04 0760.041.227 0746574.328 Ing. Popoviciu Raluca</small>			Titlu proiect CONSTRUIRE LOCUINȚĂ P+1, BAZIN ETANȘ VIDANJABIL ȘI ÎMPREJMUIRE PARȚIALĂ TEREN		Faza D.T.A.C.
SPECIFICAȚIE	NUME	SEMNAȚURA	Scara	Titlu planșă:	
Sel proiect	L.A.K. Oana Viorica Ciocan		1:50	IMPREJMUIRE FRONTALĂ	
Proiectat	L.A.K. Oana Viorica Ciocan		Data 08. 2023	Planșa nr. A10	
Destinat	Ing. Popoviciu Raluca				

FATADA GARD SC. 1:50

JUDETUL GORJ PRIMĂRIA COMUNEI
SCDĂRȚA

VIZAT SPRE NESCHIMBARE

Anexa la autorizația de
construcție

Nr. 74 din 28 MAI 2024

Technician urbanism și amenajarea teritoriului

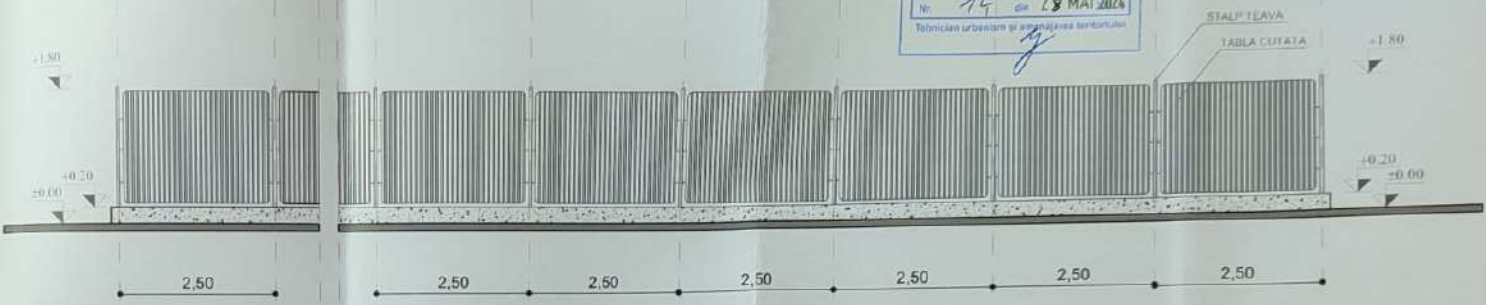

LUNGIME GARD=30.00 m+30.00 m= 60.00 m

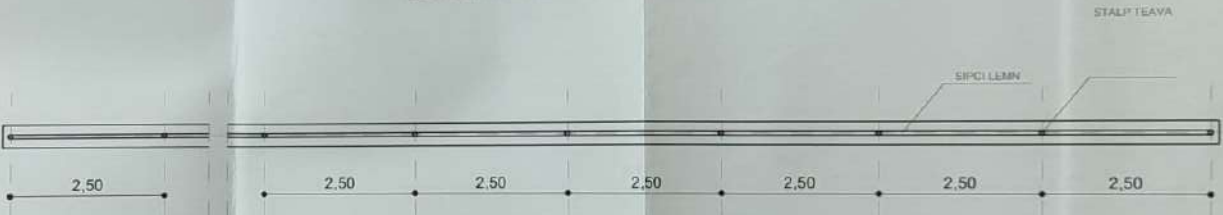

LUNGIME GARD=30.00 m+30.00 m= 60.00 m

CADRE ARCHITECTURA
DR. ROMANA
5587
Votul Comin
ULARU

Verificator Expert	Nume	Semnatura	referat/expertiza, nr./data
			Beneficiar ULARU NICOLAE ȘI ULARU NICOLETA
			Proiect nr. 67/2023
SPECIFICATIE	NUME	SEMNTURA	Scara
Sel proiect	L. An. Oana Virel Coasta		1:50
Proiectat	L. An. Oana Virel Coasta		Data
Desenat	Ng. Popescu Bogdan		08. 2023
			Titlu proiect CONSTRUIRE, LOCUINȚĂ P+1, BAZIN ETANȘ VIDANJABIL ȘI ÎMPREJMUIRE PARȚIALĂ TEREN
			Titlu planșă ÎMPREJMUIRE LATERALĂ
			Faza D.T.A.C.
			Planșă nr. A11

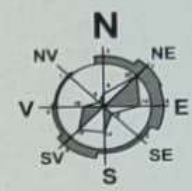

JUDEȚUL GORJ PRIMĂRIA COMUNEI SCOARȚA

VIZAT SPRE NESCHIMBARE

Aneza la autorizația de construire

Nr. 15 din 29 MAI 2024

Technician urbanism și amenajarea teritoriului



Tablă de mișcare parcelară pentru desființare/alipire imobil

Situatia actuala (valoarea de desființare/alipire)			Situatia viitoare (dupa desființare/alipire)		
Nr. cadastral	Suprafața (mp)	Categoria de folosinta	Nr. cadastral	Suprafața (mp)	Categoria de folosinta
38744	451	CC	38744	451	CC
	1045	A		1045	A
	633	P		633	P
	204	L		204	L
	488	V		488	V
	123	L		123	L
	123	L		1045	A

Descrierea imobilului: Teren intravilan împreună cu toate lucrările aferente, gard scund pe platou și la baza lui 1-2, scara între 1-10, plasa șarmă între 7-12-15, la baza între 15-16, restul neînregistrat.

Descrierea imobilului: LOT 1. Teren intravilan împreună cu gard scund pe platou și la baza între 1-2, scara între 1-10, plasa șarmă între 8-12-15, la baza între 15-16, restul neînregistrat.

Descrierea imobilului: LOT 2. Teren intravilan împreună cu plasa șarmă între 7-8, și între 3-4, scara pe plasa șarmă între 7-8 și 4-5-6-7, restul 2 neînregistrat.

Consultant: PFA Ing. Arsen George

Inspector: Confirma introducerea imobilului în baza de date integrată și atribuirea numărului cadastral

Semnătura și ștampila: Nume și prenume: Vănișu Alin, Funcție: Cenzilier, Ștampila BCP, 7.8 AUG. 2017

Legendă

- Limită de proprietate
- Împrejurire propusa
- Cabina stație
- Stație SKID GPL
- Container benzină/motorină
- Pompa distribuție benzină/motorină
- Totem
- Intrare proprietate
- Ieșire proprietate
- Acces propus-extins

ORDINUL ARHITECTONIC DIN ROMANIA 8159

Corneliu Raducan Moresca



-Verificator	Nume	Semnătura	Cerința	referat/evaluare
-Expert				
Beneficiar:				S.C. MINACARGOTUR S.R.L.
Amplasament:				Com. Scoarta, Sat Scoarta, str. Principală, nr. 100A, Jud. Gorj 22/2024
Proiect:				AMPLASARE TOTEM PUBLICITAR ȘI EXTINDERE ACCES LA DN67 D.T.A.C.
Specificație	Nume	Semnătura	Scara:	
Sef proiect	Arh. Corneliu Raducan Moresca		1:500	
Proiectant	Arh. Corneliu Raducan Moresca		Data:	
Desenat	Des. Pirvulescu Madalina		02. 2024	
PLAN DE SITUAȚIE				A 02

s.c. Arhitecti

Arhitecți și Ingineri asociați

Municipiul Tg-Jiu, Strada Iosif Kober, Nr.1, Tel/Fax 0353/401222

ROMÂNIA
JUDEȚUL GORJ
PRIMĂRIA COMUNEI SCOARȚA
Sat Scoarța, comuna Scoarța, str. Principală,
nr. 83, județul Gorj
Telefon: 0253280222; Fax: 0253280222.
e-mail: scoarta@gj.e-adm.ro

Nr. 8310/03.06.2024

Proces-Verbal

Încheiat azi 03.06.2024 cu ocazia afișării pe site-ul primăriei la adresa: <https://primariascoarta.ro/autorizatii-de-construire-2024/> , a listei cu nr. 8310/03.06.2024 privind autorizațiile de construire/desființare emise și la adresa: <https://primariascoarta.ro/certificate-de-urbanism-2024/>, a listei cu nr. 8309/03.06.2024 privind certificatele de urbanism emise, în luna MAI 2024.

COMISIA:

Georgiana Bianca TRUFELEA - 

Ion BUICĂ - 

Luiza-Mihaela POPESCU - 