

LISTA AUTORIZAȚIILOR DE CONSTRUIRE/DESFINȚARE EMISE
ÎN LUNA IANUARIE 2024

Nr. Crt.	Nr. Autorizație	Data Autorizație	Scopul pentru care s-a emis A.C./A.D.	Procentul de Ocupare a Terenului - P.O.T. / Coeficientul de Utilizare a Terenului - C.U.T	Retragerile construcțiilor de la limitele de proprietate	Suprafețele, construită la sol, construită pe fiecare nivel, construită desfășurată	Regimul de înălțime, numărul de niveluri subterane și supratereane pentru fiecare construcție, și înălțimea construcțiilor la cornișă și maximă pentru fiecare construcție	Daca a fost solicitat/obținut avizul autorității competente în domeniul protejării patrimoniului cultural	Daca a fost solicitat/obținut avizul autorității competente în domeniul protejării mediului
1	1	19-Jan-2024	ASFALTARE DRUMURI STRADALE - STRADA TRANSFORMATORULUI, STRADA BUJORULUI, STRADA TRIFOIULUI (PARȚIAL) ȘI REABILITARE PODEȚ STRADA CÎRȚINEȘTI, COMUNA SCOARȚA, JUDEȚUL GORJ	% - POT existent, % - CUT existent % - POT propus, % - CUT propus	Conform PUG, retragerile fata de limitele de proprietate, sunt convenite prin Codul Civil.	Lungime străzi L=0,820 km, șanțuri pereate și rigole L=102m, podețe tubulare 3 buc cu L=17,5 m , podeț dalat L= 3m, platforme înălțime 3 buc, siguranța circulației L =0,820 km	Nu este cazul	Nu este cazul	DA/DA
2	2	26-Jan-2024	CONSTRUIRE CAPELĂ MORTUARĂ, EXTINDERE CIMITIR ȘI ÎMPREJMUIRE PARȚIALĂ TEREN	0,00% - POT existent, 0,00% - CUT existent 3,30% - POT propus, 0,03% - CUT propus	Conform PUG, retragerile fata de limitele de proprietate, sunt convenite prin Codul Civil.	Sc propusă = 113,8 mp, Sd propusa= 113,8 mp	Construcție C1: regim de înălțime -P, înălțmie la cornisă=+2,50m, înălțmie maximă=+4,70m Construcție împrejmuire: înălțmie la cornisă=+1,30m, înălțmie maximă=+1,50m	Nu este cazul	DA/DA

Primar,
Ion-Grigore STAMATOIU



Întocmit,
Ion BUICĂ



JUDEȚUL GORJ PRIMĂRIA COMUNEI
 SCOARȚA
 JUDEȚUL GORJ
 VIZĂ DE AMPLASARE
 Anexa la autorizația de
 Nr. 6 din 19 JAN 2024
 Județul Gorj, Municipiul Târgu Jiu

RĂDULESCU LOVIDIU
 ROMANIA
 MDRAP
 NR. 00441
 14/02/20
 INGINER
 VERIFICATOR PROIECTE

SOCIETATEA
 ROMÂNIA
 ARTINF
 PROIECT
 S.R.L.
 TÂRGU JIU

VERIFICATOR EXPERT	NUME	SEMNETURA	CERINTE	REFERAT / EXPERTIZA NR. / DATA	
S.C. ARTINF PROIECT S.R.L. TG-JIU Mun. Tg - Jiu, str. Alexandru Vlahuta, parter, bl.3, Jud. Gorj, J18/1065/2021, CUI 34010726, artinf_proiect@yahoo.com				BENEFICIAR: COMUNA SCOARȚA JUDEȚUL GORJ	Proiect nr. 68/2023
SPECIFICATIE	NUME	SEMNETURA	SCARA 1:2000	Titlu proiect: „Asfaltare drumuri stradale : str. Transformatorului, str. Bujorului, str. Trifoiului(partial) si reabilitare podet str. Cirtinesti, comuna Scoarța”	Faza D.T.A.C.
SEF PROIECT	Ing. Pavel Daniel				
PROIECTAT	Ing. Tică Valeria		DATA 2023	Titlul plansei: PLAN DE AMPLASARE IN ZONA	Plansa nr. PA2
DESENAT	Ing. Pavel Daniel				

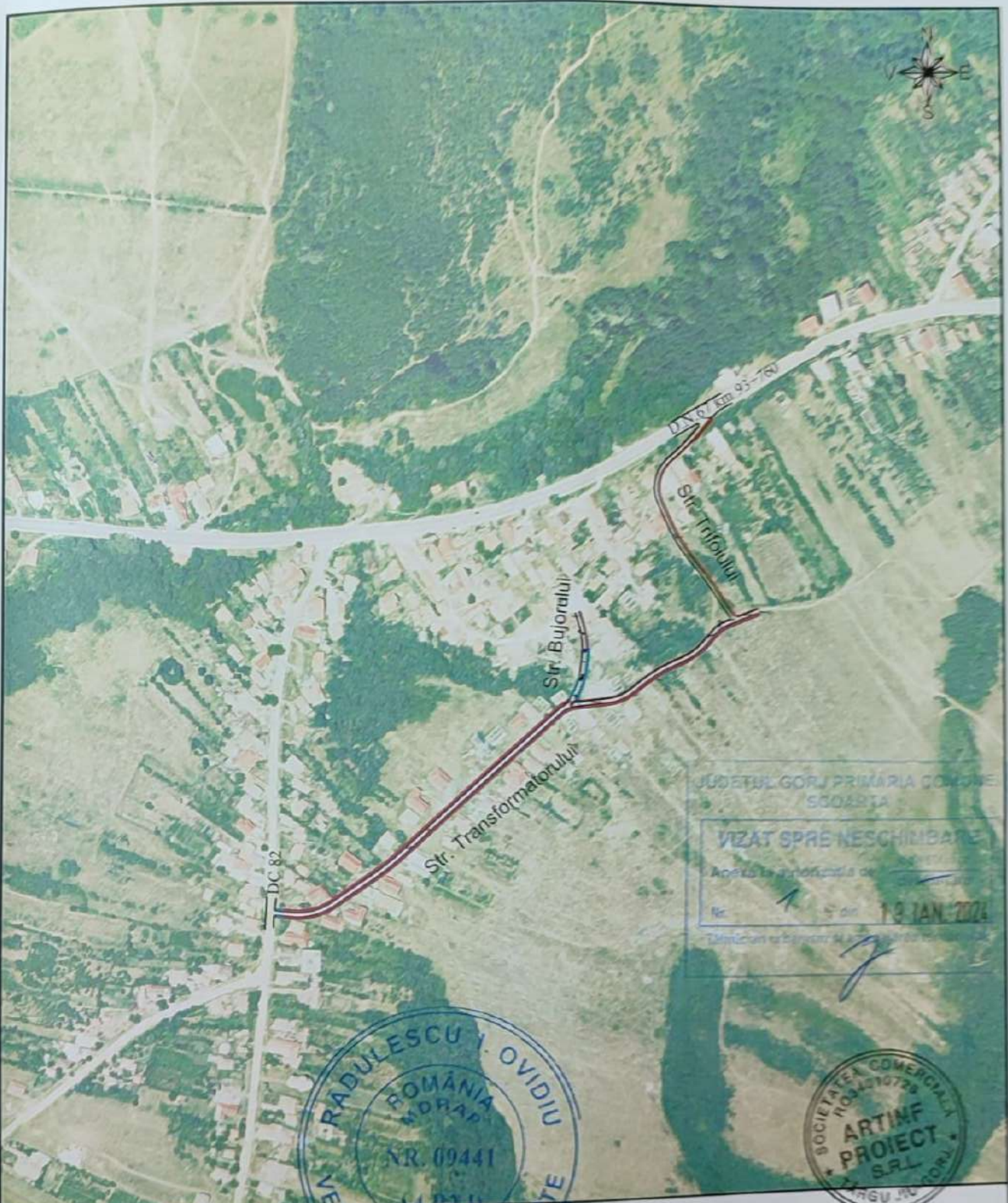

JUDEȚUL GORJ PRIMĂRIA COMUNEI SCOARȚA

VIZAT SPRE Neschimbare

Apus la aprobarea de

Nr. 1 din 13 IAN 2023

Titlu de autorizare

RADULESCU OVIDIU
 ROMANIA
 BUCURĂRI
 NR. 09441
 14.02.11
 INGINER
 VERIFICATOR PROIECTE

SOCIETATEA COMERCIALA
 ROMANIA
 NR. 34010726
ARTINF PROIECT S.R.L.
 BUCURĂRI

VERIFICATOR EXPERT	NUME	SEMNATURA	CERINTE	REFERAT / EXPERTIZA NR. / DATA
S.C. ARTINF PROIECT S.R.L. TG-JIU Mun. Tg - Jiu, str. Alexandru Vlahuta, parter, bl.3, jud. Gorj, J18/1065/2021, CUI 34010726, artinf_proiect@yahoo.com				BENEFICIAR: COMUNA SCOARȚA JUDEȚUL GORJ
SPECIFICATIE	NUME	SEMNATURA	SCARA	Titlu proiect: "Asfaltare drumuri stradale : str. Transformatorului, str. Bujorului, str. Trifoiului (partial) și reabilitare podet str. Cirtinesti, comuna Scoarța"
SEF PROIECT	Ing. Pavel Daniel		1:5000	Faza D.T.A.C.
PROIECTAT	Ing. Tică Valeria		DATA 2023	Titlu planșei: PLAN DE AMPLASARE IN ZONA
DESENAT	Ing. Pavel Daniel			Proiect nr. 68/2023
				Plansa nr. PA1

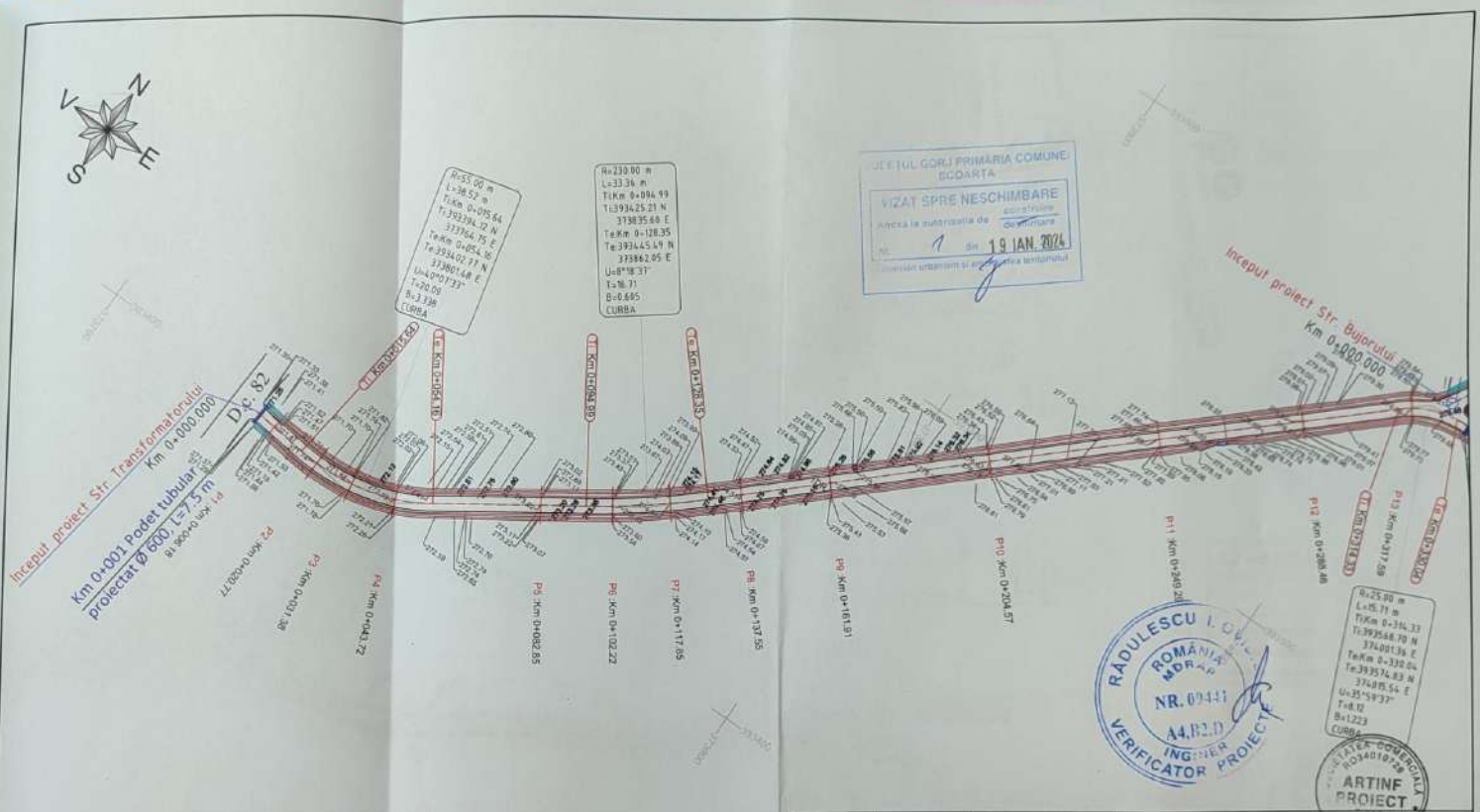

JUDEȚUL GORJ PRIMĂRIA COMUNEI SCOARȚA
 VIZAT SPRE NESCIMBARE
 Afecta la autoritatea de
 Nr. 1 din 19 JAN. 2024
 Directorul administrației și al serviciului tehnicului

RĂDULESCU I. OVIDIU
 ROMANIA
 NR. 09441
 A4.02.0
 INGINER
 VERIFICATOR PROIECT

JUDEȚUL GORJ
 ROMANIA
 NR. 09441
 INGINER
 VERIFICATOR PROIECT

LEGENDĂ:

	Margine drum
	Ax Drum
	Acostament
	Sant betonat
	Sant de pamant
	Sant ranforsat

VERIFICATOR EXPERT	NUME	SEMNAȚURA	CERINTE	REFERAT / EXPERTIZA NR. / DATA
S.C. ARTINF PROIECT S.R.L. TG-JIU Mun. Tg - Jiu, str. Alexandru Vlahuta, parter, bl.3. Jud. Gorj, J18/1065/2021, CUI 34010726, artinf_proiect@yahoo.com				BENEFICIAR: COMUNA SCOARȚA JUDEȚUL GORJ
SPECIFICATIE	NUME	SEMNAȚURA	SCARA	Titlu proiect: Asfaltare drumuri stradale: str. Transformatorului, str. Bujorului, str. Trifoiului (parțial) și reabilitare podet str. Cîrîmesti, comuna Scoarța
SEF PROIECT	Ing. Pavel Daniel		1:1000	Faza D.T.A.C.
PROIECTAT	Ing. Tică Valeria		DATA 2023	Plansa nr. PS1
DESENAT	Ing. Pavel Daniel			PLAN DE SITUAȚIE



JUDEȚUL GORJI PRIMĂRIA COMUNEI SCOARȚA
VIZAT SPRE NESCIMBARE
 Areșea la autoritatea de competență
 Nr. 1 din 19 IAN. 2024
 Tabelul nr. urbanism și arhitectură teritoriului



LEGENDĂ:

- Margine drum
- Ax Drum
- Acostament
- Sant betonat
- Sant de pamant
- Sant ranforsat

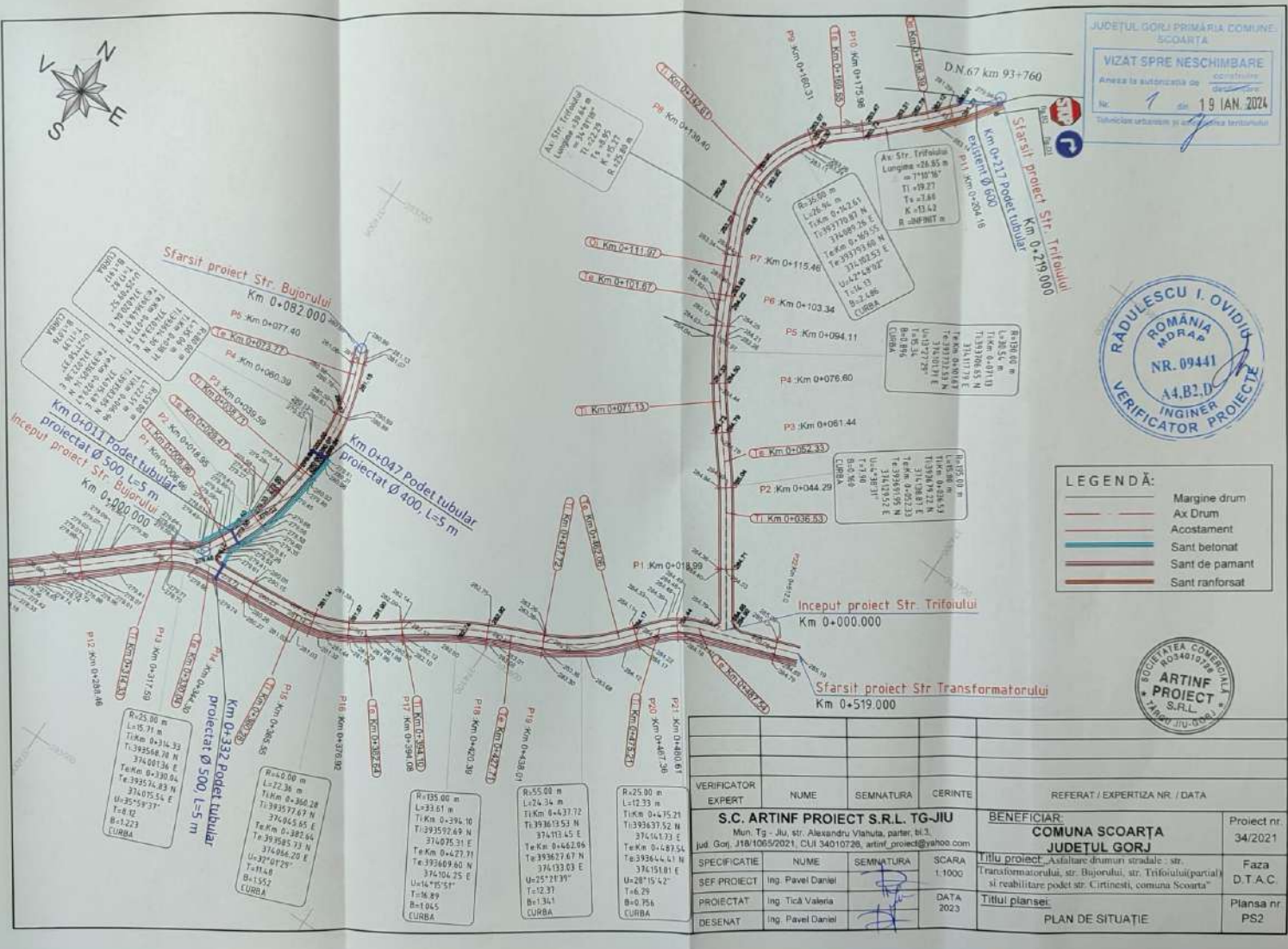

VERIFICATOR EXPERT	NUME	SEMNATURA	CERINTE	REFERAT / EXPERTIZA NR. / DATA
S.C. ARTINF PROIECT S.R.L. TG-JIU Mun. Tg. Jiu, str. Alexandru Vlahuta, parter, bl.3, jud. Gorj, J18/1005/2021, CUI 34010720, artinf_proiect@yahoo.com				BENEFICIAR: COMUNA SCOARȚA JUDEȚUL GORJ
PROIECTAT Ing. Tica Valeria DESENAT Ing. Pavel Daniel				Proiect nr. 34/2021 Faza D.T.A.C. Planșa nr. PS2

R=25.00 m
 L=15.71 m
 T=Km 0+314.33
 T=393558.70 N
 T=374001.34 E
 TeKm 0+330.04
 Te=393574.83 N
 Te=374075.54 E
 U=35°59'37"
 T=11.82
 B=1.223
 CURBA

R=40.00 m
 L=22.36 m
 T=Km 0+360.28
 T=393577.67 N
 T=374045.05 E
 TeKm 0+382.04
 Te=393585.33 N
 Te=374936.20 E
 U=37°01'29"
 T=11.48
 B=1.552
 CURBA

R=135.00 m
 L=33.01 m
 T=Km 0+394.10
 T=393592.69 N
 T=374075.31 E
 TeKm 0+427.71
 Te=393489.60 N
 Te=374104.25 E
 U=14°15'51"
 T=16.89
 B=1.045
 CURBA

R=55.00 m
 L=24.34 m
 T=Km 0+437.72
 T=393613.53 N
 T=374103.45 E
 TeKm 0+462.04
 Te=393627.67 N
 Te=374133.03 E
 U=25°21'39"
 T=12.31
 B=1.341
 CURBA

R=25.00 m
 L=12.33 m
 T=Km 0+475.21
 T=393637.52 N
 T=374161.73 E
 TeKm 0+483.34
 Te=393644.61 N
 Te=374151.01 E
 U=28°15'42"
 T=6.29
 B=0.754
 CURBA



JUDEȚUL GORJ PRIMĂRIA COMUNEI
SCOARȚA

VIZAT SPRE NESCHIMBARE

Anexa la autorizația de ~~deschidere~~ ^{construire}

Nr. 1 din 19 IAN. 2024

Închinan urbanism și amenajarea teritoriului

379175
392200

379175
392200

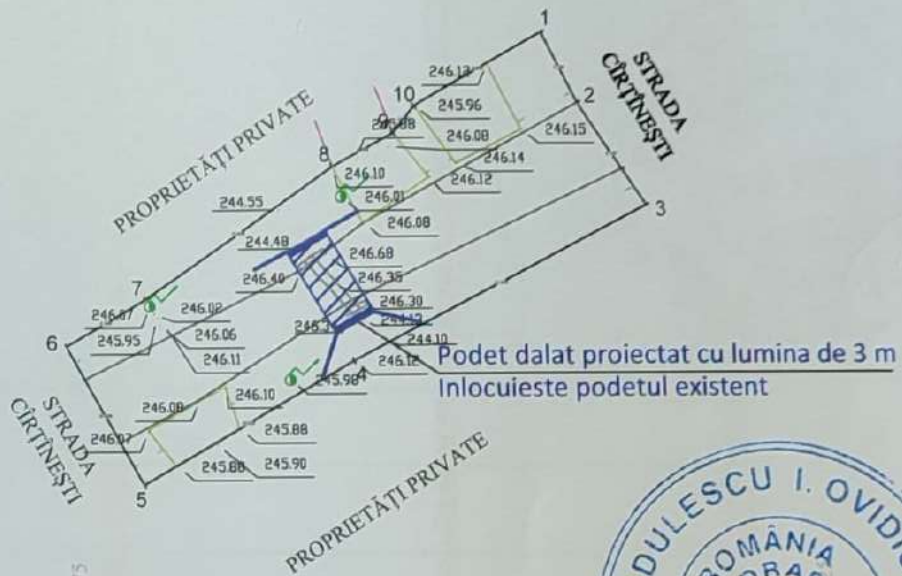

379175
392150



VERIFICATOR EXPERT	NUME	SEMNATURA	CERINTE	REFERAT / EXPERTIZA NR. / DATA	
S.C. ARTINF PROIECT S.R.L. TG-JIU Mun. Tg - Jiu, str. Alexandru Vlahuta, parter, bl.3, Jud. Gorj, J18/1065/2021, CUI 34010726, artinf_proiect@yahoo.com				BENEFICIAR: COMUNA SCOARȚA JUDEȚUL GORJ	Proiect nr. 34/2021
SPECIFICATIE	NUME	SEMNATURA	SCARA 1:500	Titlu proiect: „Asfaltare drumuri stradale : str. Transformatorului, str. Bujorului, str. Trifoiului(partial) și reabilitare podet str. Cirtinesti, comuna Scoarța”	Faza D.T.A.C.
SEF PROIECT	Ing. Pavel Daniel			Titlul plansei:	Plansa nr. PS3
PROIECTAT	Ing. Tică Valeria		DATA 2023	PLAN DE SITUAȚIE	
DESENAT	Ing. Pavel Daniel				

PLAN DE AMPLASAMENT SI DELIMITARE A BUNULUI IMOBIL

1:1000

Nr. cadastral	35262	Adresa imobil: Sat Mogoșani Com.Scoarta, Jud. Gorj
Suprafața măsurată	3445 mp	Tarla 3: Parcele : 17
Cartea Funciară nr.		UAT Scoarta

Nota: Imobil înregistrat în planul cadastral fără plan de amplasament și delimitare a terenului datorită lipsei planului parcelar.

JUDEȚUL GORJ PRIMĂRIA COMUNEI SCOARȚA
VIZAT SPRE NESCHIMBARE
 Anexa la autorizația de construire
 Nr. 2 din 26 IAN 2024
 Tehnician urbanism și amenajarea teritoriului

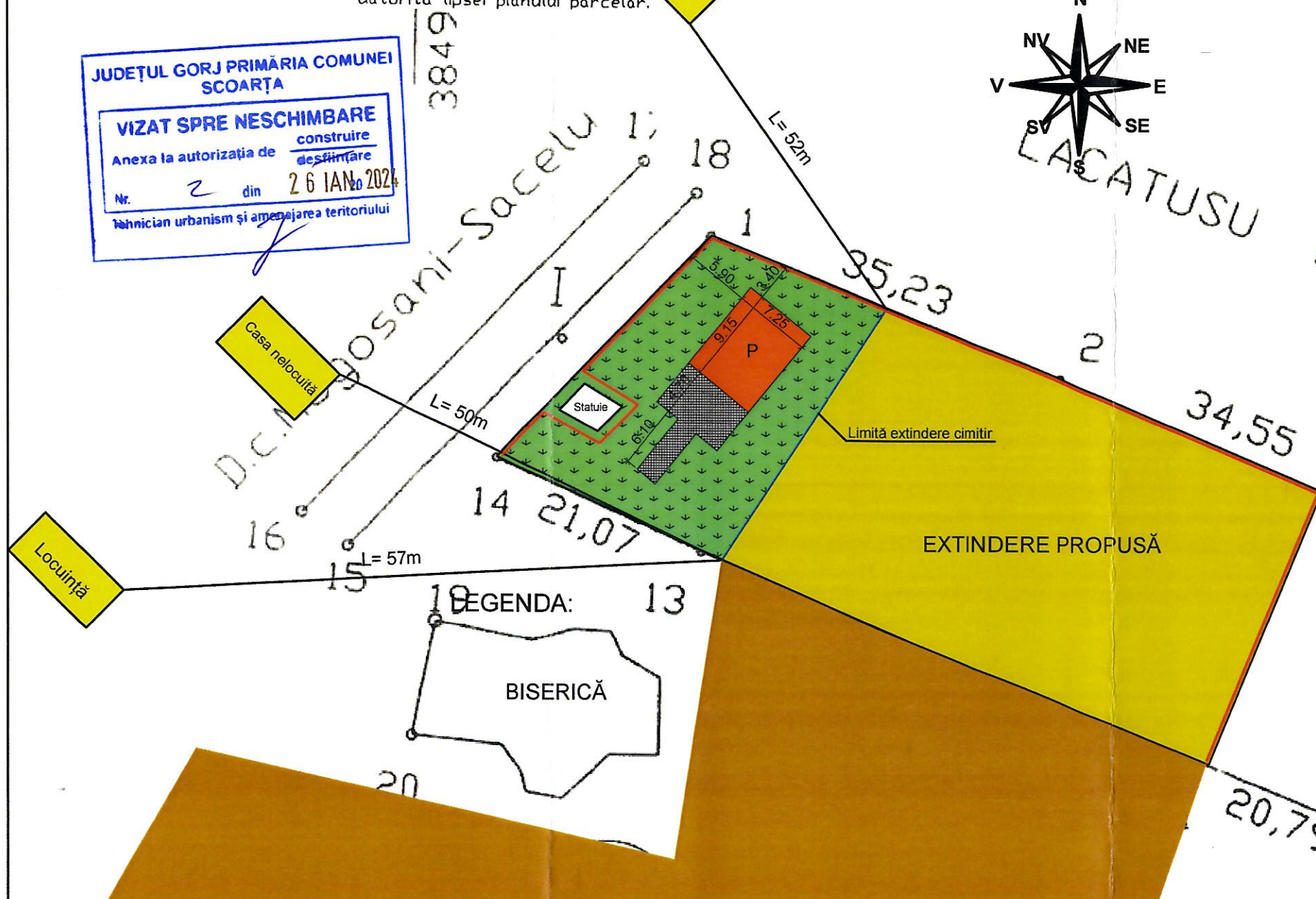
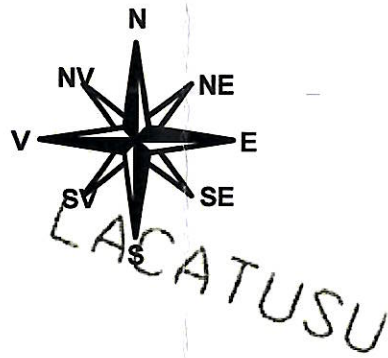

- LIMITA DE PROPRIETATE
- IMPREJMUIRE PROPUSA
- LIMITĂ EXTINDERE CIMITIR
- ZONA CURTI CONSTRUCTII
- CAPELĂ PROPUȘĂ
- CIMITIR EXISTENT
- EXTINDERE CIMITIR
- ALEE BETONATĂ PROPUȘĂ
- REGIM DE INALTIME

-Verificator -Expert		Nume	Semnătură	Scara: 1:500
SC DUC POP CONSTRUCT SRL 0768.061.227 0768.574.328 bogdan.popeci@yahoo.com		referat/expertiza nr./data		
Sef proiect		c.Arh. Olaru Viorel Cosmin	PAROHIA MOGOȘANI PRIN PREOT PAROH GOSPODARU MIHAI	
Proiectat		c.Arh. Olaru Viorel Cosmin	PR. NR: 32/2023	
Desenat		Ing. Popeci Bogdan	CONSTRUIRE CAPELĂ MORTUARĂ, EXTINDERE CIMITIR ȘI ÎMPREJMUIRE PARȚIALĂ TEREN	
planșă:		PLAN DE SITUATIE SI PLAN DE INCADRARE IN ZONA		D.T.A.C.
beneficiar:		Viorel Cosmin OLARU		faza: A1
proiect:		D.T.A.C.		proiect nr.:

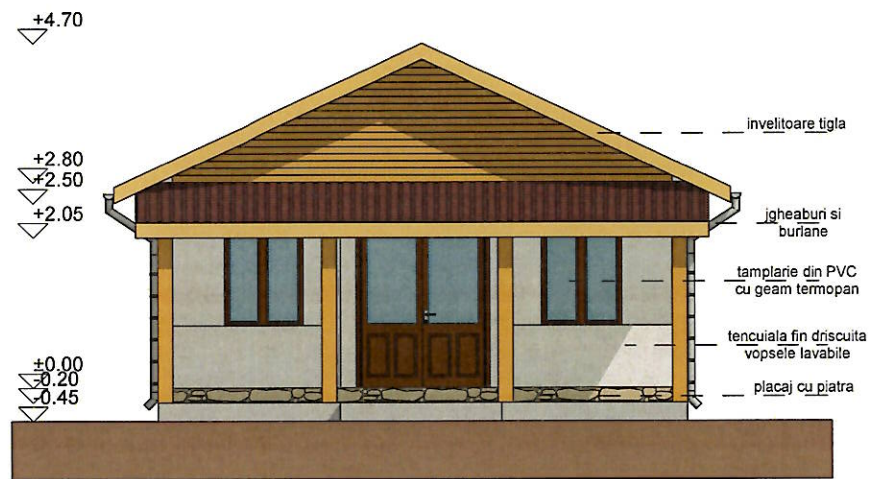

JUDEȚUL GORJ PRIMĂRIA COMUNEI SCOARȚA

VIZAT SPRE NESCHIMBARE

Anexa la autorizația de construire
destinată

Nr. 2 din 26 IAN.2024

Technician urbanism și amenajarea teritoriului

ORDINUL ARHITECTILOR
DIN ROMANIA
5587

Viorel Cosmin
OLARU

-Verificator -Expert	Nume	Semnătură	referat/expertiza nr./data
 0768.061.227 0768.574.328 bogdan.popeci@yahoo.com			beneficiar: PAROHIA MOGOȘANI PRIN PREOT PAROH GOSPODARU MIHAI PR. NR: 32/2023
Specificație	Nume	Semnătură	proiect: CONSTRUIRE CAPELĂ MORTUARĂ, EXTINDERE CIMITIR ȘI ÎMPREJMUIRE PARȚIALĂ TEREN D.T.A.C
Sef proiect	c.Arh. Olaru Viorel Cosmin	Semnătură	planșa: FAȚADĂ SUD-VEST A4
Proiectat	c.Arh. Olaru Viorel Cosmin	Scara: 1:100	
Desenat	Ing. Popeci Bogdan	04. 2023	

JUDEȚUL GORJ PRIMĂRIA COMUNE
SCOARȚA

VIZAT SPRE NESCHIMBARE

Anexa la autorizația de construire
destinată

Nr. 2 din 26 IAN. 2024

Technician urbanism și amenajarea teritoriului

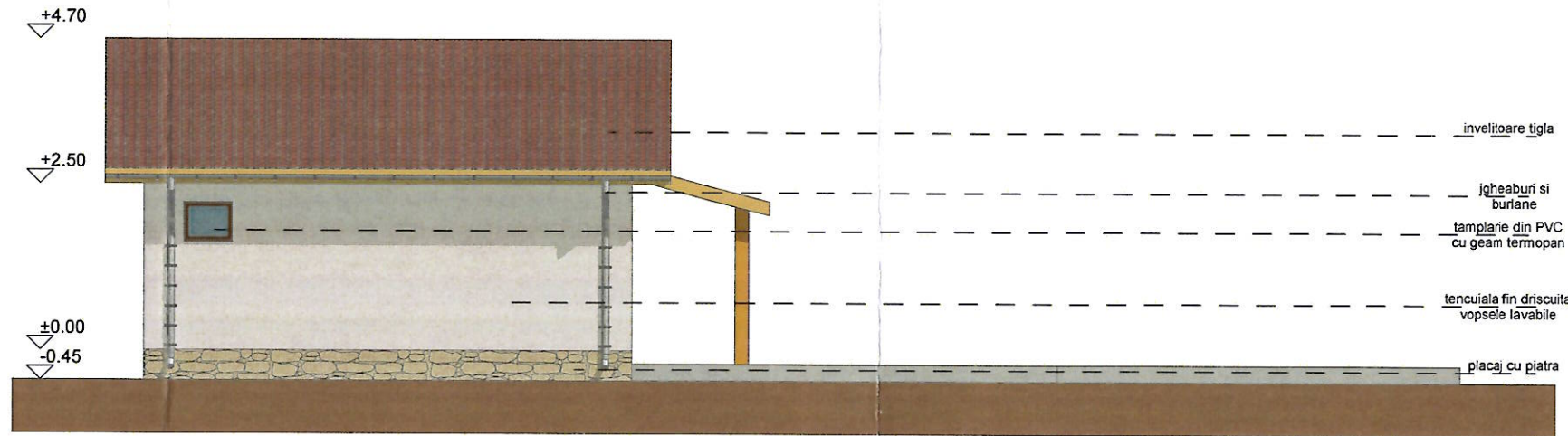

ORDINUL ARHITECTILOR
DIN ROMANIA

5587

Viorel Cosmin
OLARU

-Verificator -Expert	Nume	Semnătura	Cerinta	referat/expertiza nr./data			
				beneficiar:	PAROHIA MOGOȘANI PRIN PREOT PAROH GOSPODARU MIHAI	PR. NR: 32/2023	proiect nr.:
Specificație	Nume	Semnătura	Scara:	proiect:	CONSTRUIRE CAPELĂ MORTUARĂ, EXTINDERE CIMITIR ȘI ÎMPREJMUIRE PARȚIALĂ TEREN	D.T.A.C	faza:
Sef proiect	c.Arh. Olaru Viorel Cosmin		1:100	plasa:	FAȚADĂ NORD-VEST	A5	plasa:
Proiectat	c.Arh. Olaru Viorel Cosmin		04. 2023				
Desenat	Ing. Popeci Bogdan						

JUDEȚUL GORJ PRIMĂRIA COMUNI
SCOARȚA

VIZAT SPRE NESCHIMBARE

Anexa la autorizația de construire
de înălțare

Nr. 2 din 26 IAN. 2024

Urbanism și amenajare

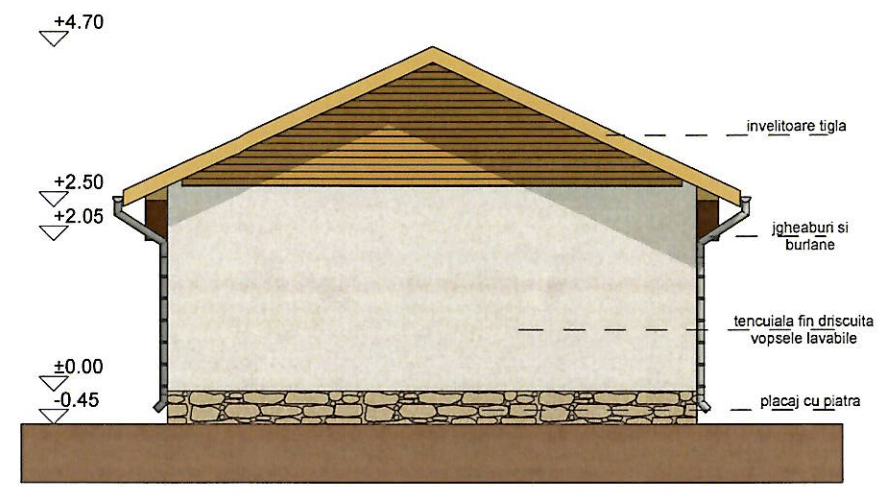

ORDINELE ARHITECTONIC
DIN ROMANIA
5507

Viorel Cosmin
OLARU

-Verificator -Expert	Nume	Semnatura	referat/expertiza nr./data
 0768.061.227 0768.574.328 bogdan_popeci@yahoo.com		beneficiar:	PAROHIA MOGOȘANI PRIN PREOT PAROH GOSPODARU MIHAI PR. NR: 32/2023
Specificație	Nume	Semnatura	Scara: 1:100
Sef proiect	c.Arh. Olaru Viorel Cosmin		
Proiectat	c.Arh. Olaru Viorel Cosmin		
Desenat	Ing. Popeci Bogdan		04. 2023
		proiect:	CONSTRUIRE CAPELĂ MORTUARĂ, EXTINDERE CIMITIR ȘI ÎMPREJMUIRE PARȚIALĂ TEREN
		planșa:	FAȚADĂ NORD-EST
			D.T.A.C
			A6
			proiect nr.:
			faza:
			planșa:

JUDEȚUL GORJ PRIMĂRIA COMUNEI
SCOARȚA

VIZAT SPRE NESCHIMBARE

Anexa la autorizația de construire
destinată

Nr. 2 din 26 IAN 2024

Tehnician urbanism și amenajarea teritoriului

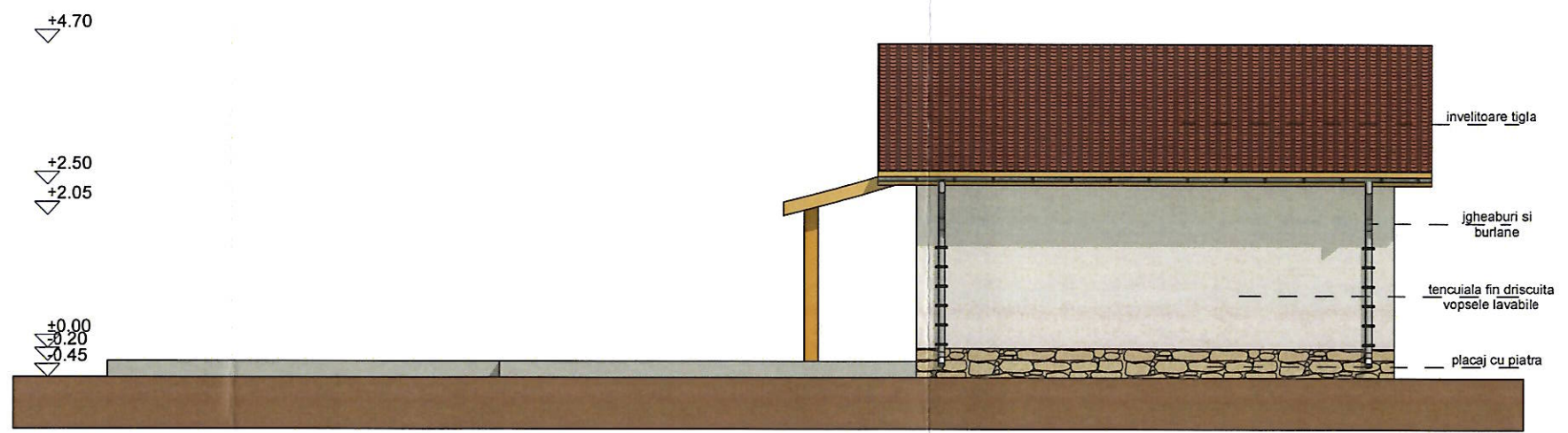

ORDINUL INGINERILOR
DIN ROMANIA
5587

Viorel Cosmin
OLARU

-Verificator -Expert	Nume	Semnatura	Cerința	referat/expertiza nr./data	
				beneficiar:	PAROHIA MOGOȘANI PRIN PREOT PAROH GOSPODARU MIHAI
				proiect:	CONSTRUIRE CAPELĂ MORTUARĂ, EXTINDERE CIMITIR ȘI ÎMPREJMUIRE PARȚIALĂ TEREN
				plânșă:	FAȚADĂ SUD-EST
					PR. NR: 32/2023
					D.T.A.C
					A7
					proiect nr.:
					plânșă:

ROMÂNIA
JUDEȚUL GORJ
PRIMĂRIA COMUNEI SCOARȚA
Sat Scoarța, comuna Scoarța, str. Principală,
nr. 83, județul Gorj
Telefon: 0253280222; Fax: 0253280222.
e-mail: scoarta@gj.e-adm.ro

Nr. 1823/07.02.2024

Proces-Verbal

Încheiat azi 07.02.2024 cu ocazia afișării pe site-ul primăriei la adresa: <https://primariascoarta.ro/autorizatii-de-construire-2024/> , a listei cu nr. 1823/07.02.2024 privind autorizațiile de construire/desființare emise și la adresa: <https://primariascoarta.ro/certificate-de-urbanism-2024/>, a listei cu nr. 1823/07.02.2024 privind certificatele de urbanism emise, în luna IANUARIE 2024.