

LISTA AUTORIZAȚIILOR DE CONSTRUIRE/DESFINȚARE EMISE  
ÎN LUNA APRILIE 2024

| Nr. Crt. | Nr. Autorizație | Data Autorizație | Scopul pentru care s-a emis A.C./A.D.   | Procentul de Ocupare a Terenului - P.O.T. / Coeficientul de Utilizare a Terenului - C.U.T. | Retragerile construcțiilor de la limitele de proprietate                                   | Suprafețele, construită la sol, construită pe fiecare nivel, construită desfășurată  | Regimul de înălțime, numărul de niveluri subterane și supraetere pentru fiecare construcție, și înălțimea construcțiilor la cornișă și maximă pentru fiecare construcție  | Daca a fost solicitat/obținut avizul autorității competente în domeniul protejării patrimoniului cultural | Daca a fost solicitat/obținut avizul autorității competente în domeniul protejării mediului |
|----------|-----------------|------------------|---|--|--|--|---|---|---|
| 1        | 7               | 1-Apr-2024       | CONSTRUIRE ANEXĂ GOSPODĂREASCĂ ȘI ÎMPREJMUIRE PARȚIALĂ TEREN  | 0,00% - POT existent, 0,00% - CUT existent<br>2,62% - POT propus, 0,0262% - CUT propus     | Conform PUG, retragerile fata de limitele de proprietate, sunt convenite prin Codul Civil. | Sc propusă = 40,0 mp,<br>Sd propusa= 40,0 mp   | Construcție C1: regim de înălțime -P, înălțmie la cornișă=+2,55m, înălțmie maximă=+3,10m  | DA/DA   | Nu este cazul   |
| 2        | 8               | 2-Apr-2024       | CONSTRUCȚIA UNEI CASE DE TIP FAMILIAL PENTRU COPII, CU O CAPACITATE DE FURNIZARE DE SERVICII SOCIALE DE 12 LOCURI | 0,00% - POT existent, 0,00% - CUT existent<br>31,03% - POT propus, 0,31% - CUT propus      | Conform PUG, retragerile fata de limitele de proprietate, sunt convenite prin Codul Civil. | Sc propusă = 375,15 mp,<br>Sd propusa= 375,15 mp   | Construcție C1: regim de înălțime -P, înălțmie la cornișă=+3,25m, înălțmie maximă=+6,79m<br>Construcție C2: regim de înălțime -P, înălțmie la cornișă=+2,80m, înălțmie maximă=+4,39m  | Nu este cazul   | Nu este cazul   |
| 3        | 9               | 9-Apr-2024       | DESFINȚARE ANEXĂ C3 ȘI CONSTRUIRE ANEXĂ (GARAJ)   | 3,68% - POT existent, 0,04% - CUT existent<br>5,68% - POT propus, 0,06% - CUT propus       | Conform PUG, retragerile fata de limitele de proprietate, sunt convenite prin Codul Civil. | Sc desființată = 19,0 mp,<br>Sd desființată= 19,0 mp<br>Sc propusă = 56,0 mp,<br>Sd propusa= 56,0 mp                       | Construcție C3: regim de înălțime -P, înălțmie la cornișă=+2,60m, înălțmie maximă=+3,35m<br>Construcție C4: regim de înălțime -P, înălțmie la cornișă=+2,65m, înălțmie maximă=+3,80m  | Nu este cazul   | DA/DA   |
| 4        | 10              | 18-Apr-2024      | DESFINȚAREA CLĂDIRII FOSTEI PRIMĂRII BUDIENI  | 10,26% - POT existent, 0,01% - CUT existent<br>0,69% - POT propus, 0,006% - CUT propus     | Conform PUG, retragerile fata de limitele de proprietate, sunt convenite prin Codul Civil. | Sc desființată = 55,0 mp,<br>Sd desființată= 55,0 mp   | Construcție C1: regim de înălțime -P, înălțmie la cornișă=+2,60m, înălțmie maximă=+4,75m  | Nu este cazul   | DA/DA   |
| 5        | 11              | 22-Apr-2024      | CONSTRUIRE CASA P CU DOUA APARTAMENTE ȘI ÎMPREJMUIRE, SAT PIȘTEȘTII DIN DEAL, COMUNA SCOARȚA, JUDEȚUL GORJ        | 0,00% - POT existent, 0,00% - CUT existent<br>16,01% - POT propus, 0,1601% - CUT propus    | Conform PUG, retragerile fata de limitele de proprietate, sunt convenite prin Codul Civil. | Sc propusă = 144,6 mp,<br>Sd propusa= 144,60 mp  | Construcție C1: regim de înălțime -P, înălțmie la cornișă=+2,68m, înălțmie maximă=+4,50m  | Nu este cazul   | Nu este cazul   |
| 6        | 12              | 25-Apr-2024      | CONSTRUIRE LOCUINȚĂ P+1, ANEXE, ÎMPREJMUIRE PARȚIALĂ TEREN ȘI BAZIN ETANȘ VIDANJABIL                              | 0,00% - POT existent, 0,00% - CUT existent<br>10,50% - POT propus, 0,194% - CUT propus     | Conform PUG, retragerile fata de limitele de proprietate, sunt convenite prin Codul Civil. | Sc propusă = 115,65 mp,<br>Sd propusa= 231,25 mp<br>Sc propusă = 21,75 mp,<br>Sd propusa= 21,75 mp<br>Împrejmuire=205,32ml | Construcție C1: regim de înălțime -P+1, înălțmie la cornișă=+5,95m, înălțmie maximă=+9,55m<br>Construcție C2: regim de înălțime -P, înălțmie la cornișă=+3,25m, înălțmie maximă=+4,80m<br>Împrejmuire: înălțmie maximă=+2,00m | Nu este cazul   | Nu este cazul   |

Primar,  
Ion Gheorghe STAMBOULESCU



Întocmit,  
Ion BUICĂ



| Teren         |                 | Observatii / Referinte  |  |
|---------------|-----------------|---|--|
| Nr. cadastrei | Suprafata (imp) | LOT 1 Teren intravilan neimprejmuit. Teren extravilan neimprejmuit imobil inregistrat in planul cadastral fara localizare certa din cauza lipsei planului parcelar. |  |
| 38909         | 2.409           |   |  |

\* Suprafata este determinata in planul de proiectie Stere 70.

| Date referitoare la teren |                     |             |                 |       |         |          |                        |
|---------------------------|---------------------|-------------|-----------------|-------|---------|----------|------------------------|
| Nr. Cn                    | Categorie folosinta | Intai vilan | Suprafata (imp) | Taria | Parcela | Nr. topo | Observatii / Referinte |
| 1                         | arabil              | DA          | 1.526           | 36    | 1277/1  |          |                        |
| 2                         | arabil              | NU          | 983             | 70    | 1278/1  |          |                        |

**PLAN DE SITUATIE**  
SCARA 1:1000

acces pietonal  
DN 67

Dobran Margalina  
M. Vintila Ioana

nr. cad. 38678  
nr. cad. 38678

**EXTRAVILAN INTRAVILAN**

**REST PROPRIETATE DEZMEMBRATA LOT 2**

**Legenda**

- limita proprietate
- imprejmuire propusa
- anexa gospodareasca

| BILANTUL SUPRAFETELOR | Sup. Teren = 1526 mp |          |
|-----------------------|----------------------|----------|
|                       | C1                   | TOTAL    |
| <b>EXISTENT</b>       |                      |          |
| Sup.Construita        | 0,00                 | 0,00 mp  |
| Sup.Desfasurata       | 0,00                 | 0,00 mp  |
| POT                   | 0,00 %               | 0,00 %   |
| CUT                   | 0,00                 | 0,00     |
| <b>PROIUS</b>         |                      |          |
| Sup.Construita        | 40,00                | 40,00 mp |
| Sup.Desfasurata       | 40,00                | 40,00 mp |
| POT                   | 2,62 %               | 2,62 %   |
| CUT                   | 0,0262               | 0,0262   |

**Beneficiar:**  
**MARUTA ELENA-IONELA SI MARUTA COSMIN-IONUT**  
str. Meteor, nr. 28, Targu Jiu, Gorj

**PROIECTANT:**  
ing. TANASOIU F. IULIANA

**SEMNA JUPA**  
Scara: 1:1000  
Data: 2024

**PLAN DE SITUATIE SI PLAN DE INCADRARE IN ZONA**

**PL.NR. AQ.0**

JUDETUL GORJ PRIMARIA COMUNA SCOARTA

**VIZAT SPRE NESCHIMBARE**  
Anexa la autorizatia de construire / autorizatia de desfiintare  
nr. 7 din 01 APR. 2024  
Tehnicien urbanism si planificarea teritoriului

INGINER ARHITECTURA  
DNE ARHITECTURA  
00021  
Iuliana (AMU)  
Inregistrat la Birou de autorizare

**CONȘTRUIRE ANEXĂ GOSPODĂREASCĂ ȘI ÎMPREJMUIRE PARȚIALĂ TEREN**  
 nr. 72B, str. Principală, sat. Scoarța, com. Scoarța, jud. Gorj

autorizația de construire / desființare  
 Nr. 7 din 01 APR. 2024  
 Tehnician urbanism și amenajarea teritoriului

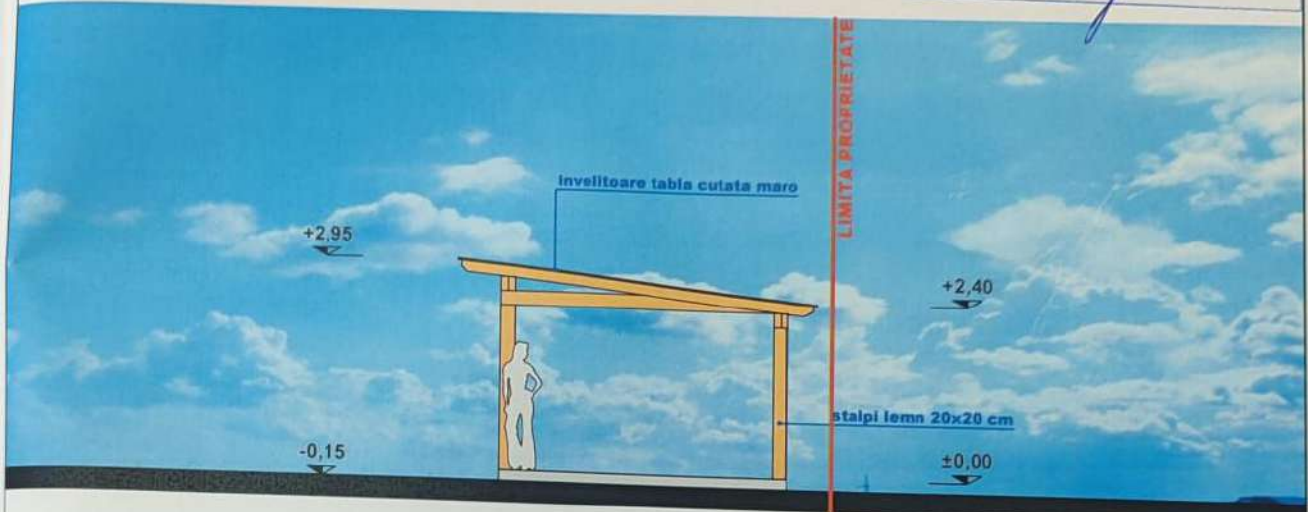

**FATADA SUD**  
**SCARA 1:100**

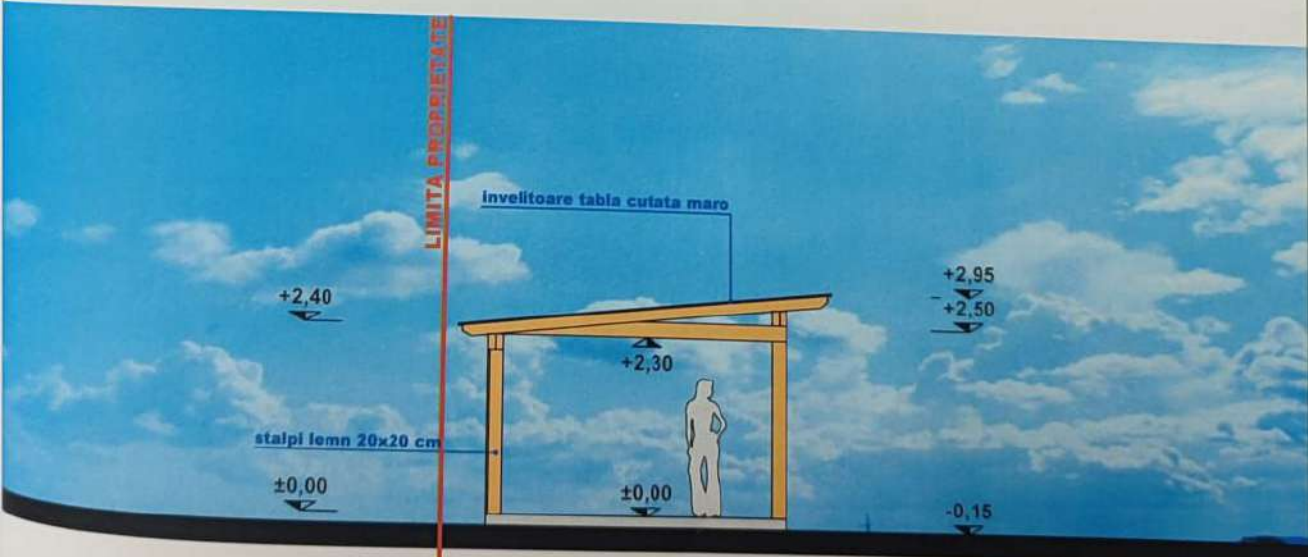

**FATADA NORD**  
**SCARA 1:100**

ORDINUL ARHITECTILOR  
 DIN ROMANIA  
 00021  
 Iulian CAMUI  
Șeful Că Birou de amenajare

|  |      |   |         |  |
|--|------|---|---------|--|
| Verificator  | NUME | SEMNAȚURA   | Cerinta | REFERAT / EXPERTIZA NR. /  |
|  |      |   |         |  |
| <p>210186 Targu-Jiu b-dul C. Brancusi bl. 51 sc.1 ap.2</p> |      | numar imatriculare<br>J18/342/1993                                    |         | Beneficiar:<br><b>MĂRUTĂ ELENA-IONELA ȘI MĂRUTĂ COSMIN-IONUȚ</b><br>str. Meteor, nr. 28, Targu Jiu, Gorj   |
| SPECIFICATIE NUME<br>arh. CAMUI IULIAN                     |      | SEMNAȚURA<br>   |         | Scara:<br>1:100  |
| PROIECTAT<br>arh. CAMUI IULIAN                             |      | Data:<br>2024   |         | Titlu proiect:<br><b>CONȘTRUIRE ANEXĂ GOSPODĂREASCĂ ȘI ÎMPREJMUIRE PARȚIALĂ TEREN</b><br>nr. 72B, str. Principală, sat. Scoarța, com. Scoarța, jud. Gorj |
| PROIECTAT<br>ing. TANASOIU F. IULIANA                      |      | Titlu planșe:<br><b>FATADA NORD ȘI FATADA SUD ANEXA GOSPODĂREASCĂ</b> |         | Project Numar<br>04/2024<br>FAZA<br>D.T.A.C<br>PL.NR<br>A4   |

**CONȘTRUIRE ANEXĂ GOSPODĂREASCĂ  
ȘI ÎMPREJMUIRE PARȚIALĂ TEREN**  
nr. 72B, str. Principală, sat. Scoarța,  
com. Scoarța, jud. Gorj

ANEXA LA AUTORIZAȚIA DE CONSTRUIRE NESCHIMBARE  
Anexa la autorizația de construire / destinație  
Nr. 7 din 01 APR. 2024  
Tehnician urbanism și amenajarea teritoriului

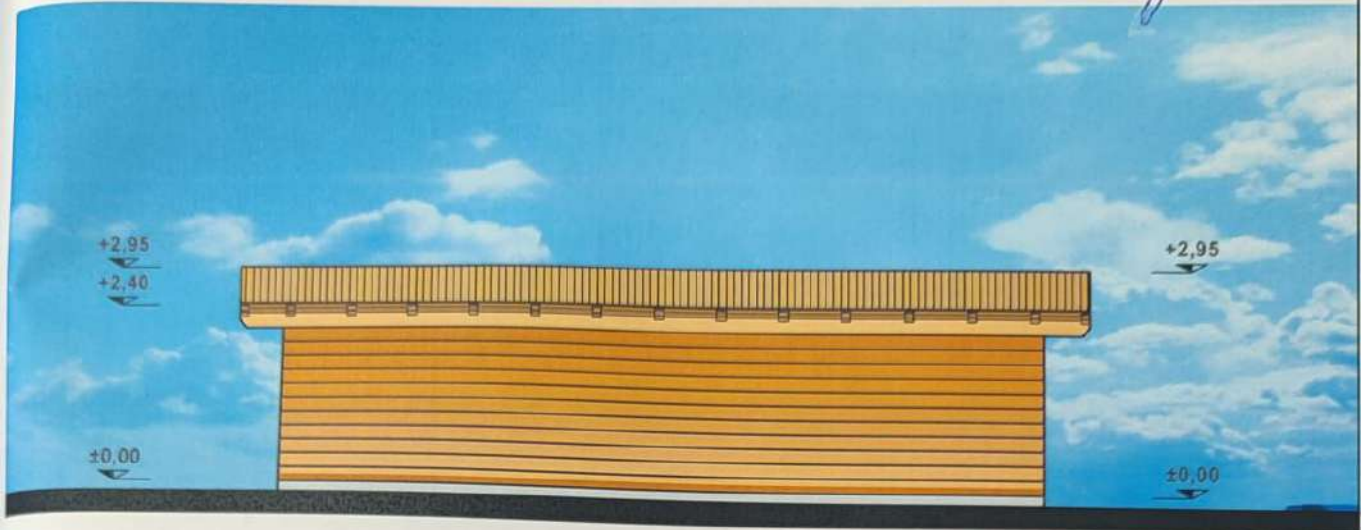

**FATADA EST  
SCARA 1:100**

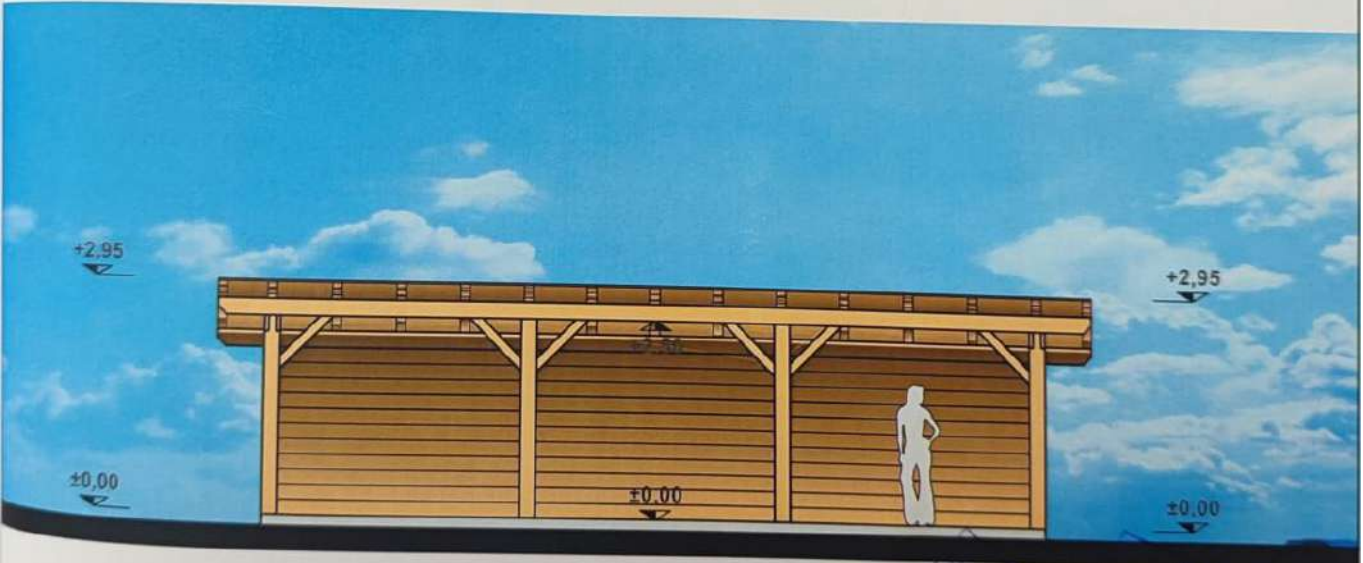

**FATADA VEST  
SCARA 1:100**

ȘI ÎMPREJMUIRE PARȚIALĂ TEREN  
ANEXA LA AUTORIZAȚIA DE CONSTRUIRE NESCHIMBARE

ARHITECTURA  
DIN ROMANIA  
00021  
Iulian  
CAMUI  
ARHITECTURA ȘI AMENAJAREA TERITORIULUI

|              |   |           |                                 |  |
|--------------|---|-----------|---------------------------------|--|
| Verificator  | NUME  | SEMNAȚURA | Cerinta                         | REFERAT / EXPERTIZA NR. /  |
|              |   |           |                                 | Beneficiar:  |
|              | <b>CARDUM 7</b> s.r.l.                              |           | numar imatriculare J18/342/1993 | <b>MĂRUTĂ ELENA-IONELA ȘI MARUȚA COSMIN-IONUȚ</b><br>str. Meteor, nr. 28, Targu Jiu, Gorj  |
|              | 210188 Targu-Jiu b-dul C. Brancusi bl. 51 sc.1 ap.2 |           |                                 | Proiect Numar 04/2024  |
| SPECIFICATIE | NUME  | SEMNAȚURA | Scara: 1:100                    | Titlu proiect: <b>CONȘTRUIRE ANEXĂ GOSPODĂREASCĂ ȘI ÎMPREJMUIRE PARȚIALĂ TEREN nr. 72B, str. Principală, sat. Scoarța, com. Scoarța, jud. Gorj</b> |
| ȘEF PROIECT  | arh. CAMUI IULIAN                                   |           |                                 | FAZA D.T.A.C.  |
| PROIECTAT    | arh. CAMUI IULIAN                                   |           |                                 |  |
| PL. COMPUTER | ing. TANASOIU F. IULIANA                            |           | Data: 2024                      | Titlu planșe: <b>FATADA EST ȘI FATADA VEST ANEXA GOSPODĂREASCĂ</b>   |
|              |   |           |                                 | PL.NR A5   |

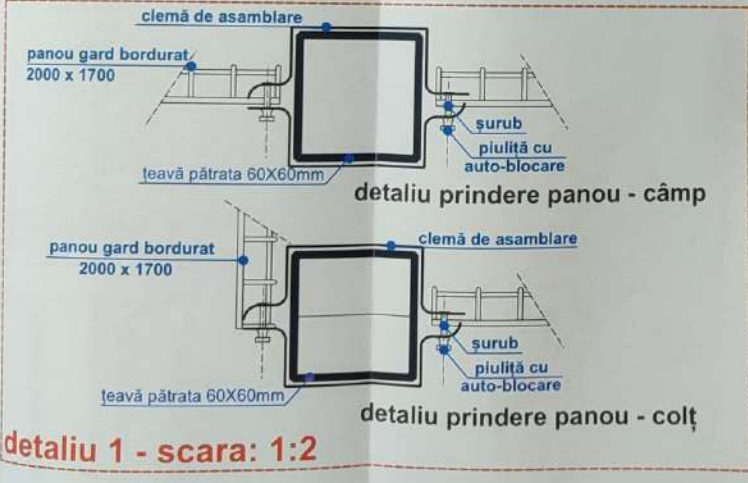
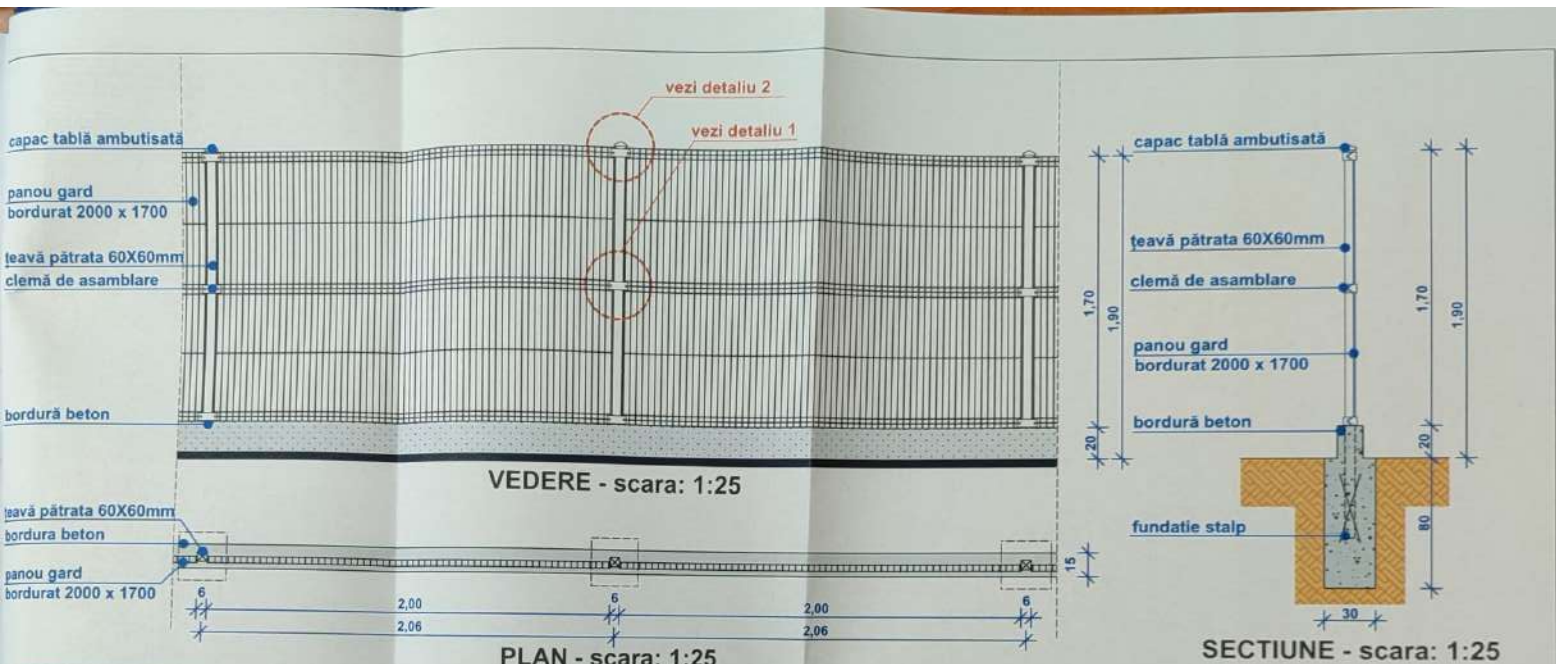

JUDEȚUL GORJ PRIMĂRIA COMUNEI SCOARȚA

VIZAT SPRE NESCIMBARE

Anexa la autorizația de construire / deșchimbare

Nr. 7 din 01.12.2024

Tehtnician urbanism și arhitectură teritoriului

capac tablă ambutisată

țeavă pătrată 60X60mm

detaliu 2 - scara: 1:2

|   |                      |                    |  |                           |
|---|----------------------|--------------------|--|---------------------------|
| Verificator   | NUME                 | SEMNAȚURA          | data   | REFERAT / EXPERTIZĂ NR. / |
|   |                      |                    |  |                           |
|   |                      | numar imatriculare | Beneficiar:  |                           |
| 210160 Targu-Jiu b-dul C. Brancusi bl. 51 sc.1 ap.2 |                      | J18/342/1993       | <b>MĂRUTĂ ELENA-IONELA SI MĂRUTĂ COSMIN-IONUT</b><br>str. Meteor, nr. 28, Targu Jiu, Gorj  |                           |
| SPECIFICATIE  | NUME                 | SEMNAȚURA          | Scara:   | Proiect                   |
| SEF PROIECT   | arb. CAMUI IULIAN    |                    | 1:25   | Numar 04/2024             |
| PROIECTAT   | arb. CAMUI IULIAN    |                    |  | FAZA D.T.A.C.             |
| PROIECTAT   | ing. Pintea Cristian |                    | data: 2024   | PL-NR A6                  |
|   |                      |                    | Titlu proiect:   |                           |
|   |                      |                    | Titlu planșă:  |                           |
|   |                      |                    | <b>CONSTRUIRE ANEXĂ GOSPODĂREASCĂ SI IMPREJMUIRE PARTIALĂ TEREN nr. 728, str. Principală, sat Scoarța, com. Scoarța, Jud. Gorj</b><br><b>IMPREJMUIRE IMPREJMUIRE PROPUȘA</b> |                           |

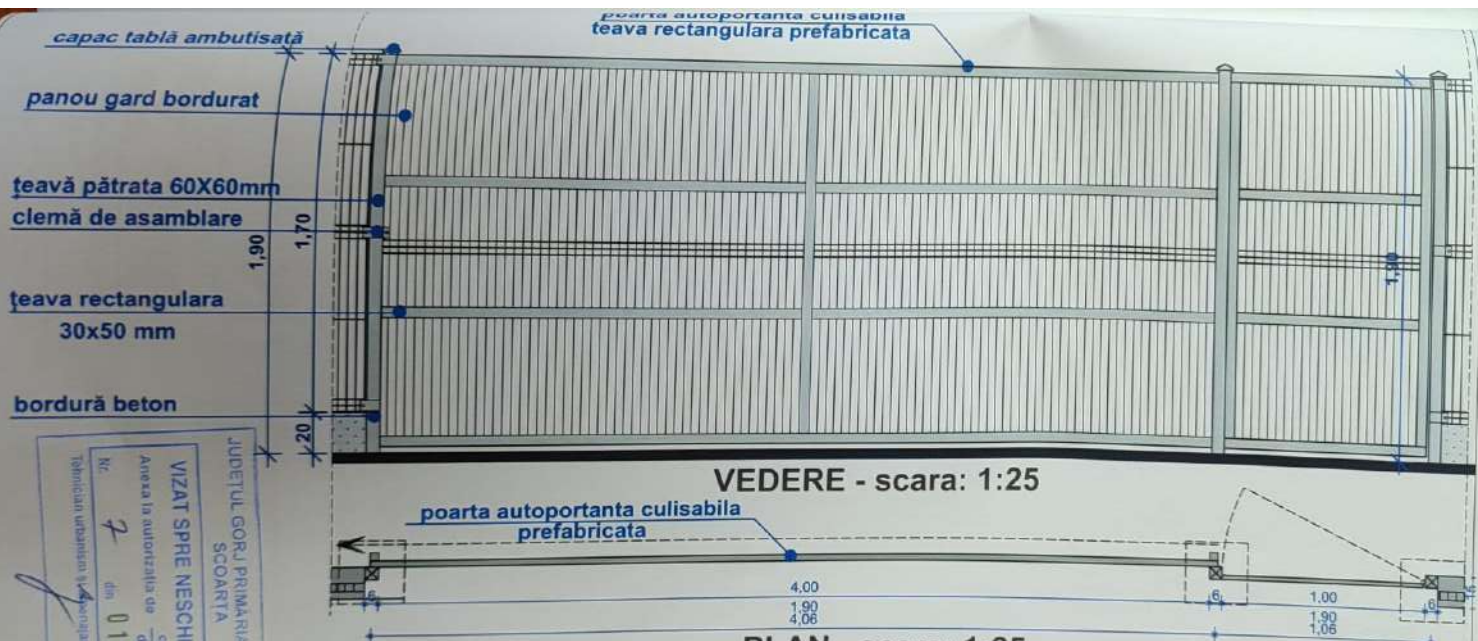

VEDERE - scara: 1:25

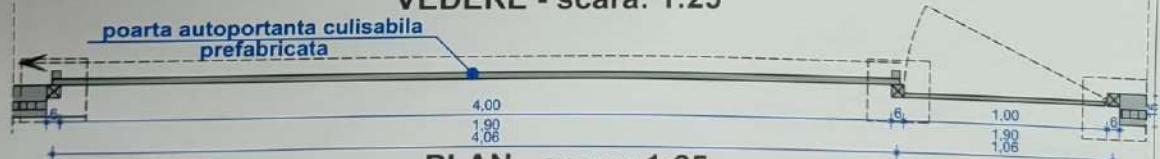

PLAN - scara: 1:25

JUDEȚUL GORJ PRIMĂRIA COMUNIC. SCOARȚA

VIZAT SPRE NESCHIMBARE

Anexa la autorizația de construire

nr. 7 din 01 APR. 2024

Tipul de urbanism și amenajarea terenului

**IMPREJMUIRE DETALIU PORTI**  
scara 1:25



numar imatriculare J18/342/1993

Beneficiar:

**MĂRUȚĂ ELENA-IONELA ȘI MĂRUȚĂ COSMIN-IONUȚ**  
str. Meteor, nr. 28, Targu Jiu, Gorj

Proiect Numar 04/2024

| Verificator | NUME | SEMNAȚURA | Cerinta | REFERAT / EXPERTIZA NR. / |
|-------------|------|-----------|---------|---------------------------|
|             |      |           |         |                           |

| Tитуl proiect:   | FAZA D.T.A.C. |
|--|---------------|
| CONSTRUIRE ANEXĂ GOSPODĂREASCĂ ȘI IMPREJMUIRE PARȚIALĂ TEREN nr. 72B, str. Principală, sat. Scoarța, com. Scoarța, jud. Gorj | FAZA D.T.A.C. |
| Tитуl planșe:  | PL.NR         |
| DETALIU PORTI IMPREJMUIRE PROPUȘA  | A7            |

ORDINUL ARHITECTURILOR DIN ROMÂNIA

00021

Julian CAMUI

44/2013 din 22.05.2013

Stampa profesională a arhitectului Julian CAMUI, nr. 00021, județul Gorj.







-FATADA EST-



LEGENDA

- 1 - Tencuiala decorativa structurata de exterior - culoare alb
- 2 - Placare cu caramida aparenta - culoare gri
- 3 - Invelitoare tabla falciata - culoare gri
- 4 - Tamplarie PVC gri cu geam termoizolant
- 5 - Cale de evacuare ef. art. 2.6.8 din P18/99
- 6 - Balustrada metalica
- 7 - Elemente decorative polistiren - culoare alb
- 8 - Cos de fum din inox

JUDETUL GORJ PISTANCA COMUNA SECURITA  
 VILAT SPRE NESCIMBARE  
 Anula de autorizare de constructii  
 Nr. 5 din 02 APR 2024  
 Director urbanistic ing. Valeriu Vasilescu



Comuna Securita  
 Nr. 2024  
 Lumea  
 VLAD

|  |                               |  |   |   |
|--|-------------------------------|--|---|---|
| <b>GALINNOVA</b><br>S.C. GALINNOVA GROUP S.R.L.<br>BUCURESTI, CALISTO NIKOLAI STR. SECTOR 2<br>ANUNCIULUI D. 431.802799001 |                               | Z.P.C.<br>Z.P.C.<br>Z.P.C.<br>Z.P.C.<br>Z.P.C. | DIRECTIA GENERALA DE ASIGURATA SOCIALA SI PROTECTIA POPULUI (D.G.A.S.P.)<br>INSTITUTUL NATIONAL DE STATISTICA (INS)<br>INSTITUTUL NATIONAL DE STATISTICA (INS)<br>INSTITUTUL NATIONAL DE STATISTICA (INS) | DIRECTIA GENERALA DE ASIGURATA SOCIALA SI PROTECTIA POPULUI (D.G.A.S.P.)<br>INSTITUTUL NATIONAL DE STATISTICA (INS)<br>INSTITUTUL NATIONAL DE STATISTICA (INS)<br>INSTITUTUL NATIONAL DE STATISTICA (INS) |
| VERIFICATOR EXPERTI<br>PROIECTANT<br>EXECUTANT   | INGINER<br>INGINER<br>INGINER | INGINER<br>INGINER<br>INGINER                  | INGINER<br>INGINER<br>INGINER   | INGINER<br>INGINER<br>INGINER   |
| PROIECTANT<br>EXECUTANT  | INGINER<br>INGINER<br>INGINER | INGINER<br>INGINER<br>INGINER                  | INGINER<br>INGINER<br>INGINER   | INGINER<br>INGINER<br>INGINER   |

Acest proiect este valabil numai in ceea ce priveste proiectul de constructii si nu este valabil pentru alte scopuri. Proiectul este valabil numai in ceea ce priveste proiectul de constructii si nu este valabil pentru alte scopuri. Proiectul este valabil numai in ceea ce priveste proiectul de constructii si nu este valabil pentru alte scopuri.





**-FATADA SUD-**



**-FATADA EST-**

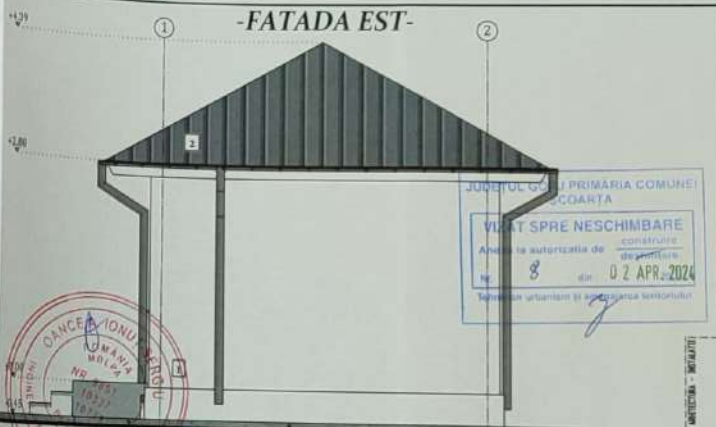

**-FATADA NORD-**

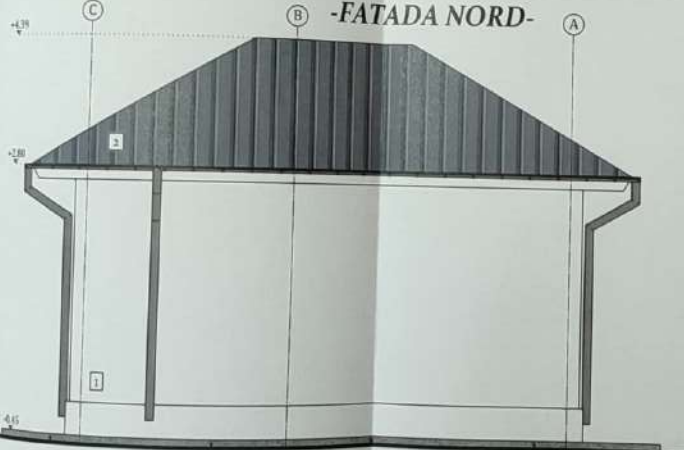

**-FATADA VEST-**



- LEGENDA**
- 1 - Tencuiala decorativa structurata de exterior - culoare alb
  - 2 - Invelitoare tabla faltuita - culoare gri
  - 3 - Tamplarie PVC gri cu geam termoizolant
  - 4 - Tamplarie PVC gri

|  |                                      |   |
|--|--------------------------------------|---|
| <p>PROIECTANT SPECIALIZAT ARCHITECTURA<br/> <b>S.C. SAL INNOVA GROUP S.R.L.</b><br/>         BUCURESTI, CALEA MOSILOR 158, SECTOR 2<br/>         140/1815/2017-CUI: B037068531</p> |                                      | Z.P.C. proiect manager<br>Z.P.C. proiectant<br>Z.P.C. executant<br>Z.P.C. responsabil<br>Z.P.C. responsabil   |
| VERIFICATOR/EXPERT<br><b>Proiectare, Dirigere, Executie</b>  | SEMNATURA<br>CERINTA                 | REPERAT/EXPERTIZA NR./DATA<br>BENEFICIAR: DIRECTIA GENERALA DE ASISTENTA SOCIALA SI PROTECTIA COPILILOR - GORJ<br>TITLU PROIECTULUI: CONSTRUCTIA UNEI CASE DE TIP FAMILIAL PENTRU COPIL CU O CAPACITATE DE FURNIZARE DE SERVICII SOCIALE DE 12 LOCURI<br>ADRESA: Str. Scoala Veche, nr. 7, Comuna Scornita, Sat Scornita, Jud. Gorj<br>TITLU PLANSA: FATADE ANEXA |
| TRASEZ/PROIECTANT<br>PROIECTANT<br>VERIFICAT   | NUME<br>SCIMBATORIA<br>SCARA<br>DATA | Tag: 982.160623.HE.v.1<br>PR. SEC. nr. 390/2023<br>PR. SEC. nr. 390A/2023<br>FAZA: D.T.A.C.<br>PLANSA NR. A14   |

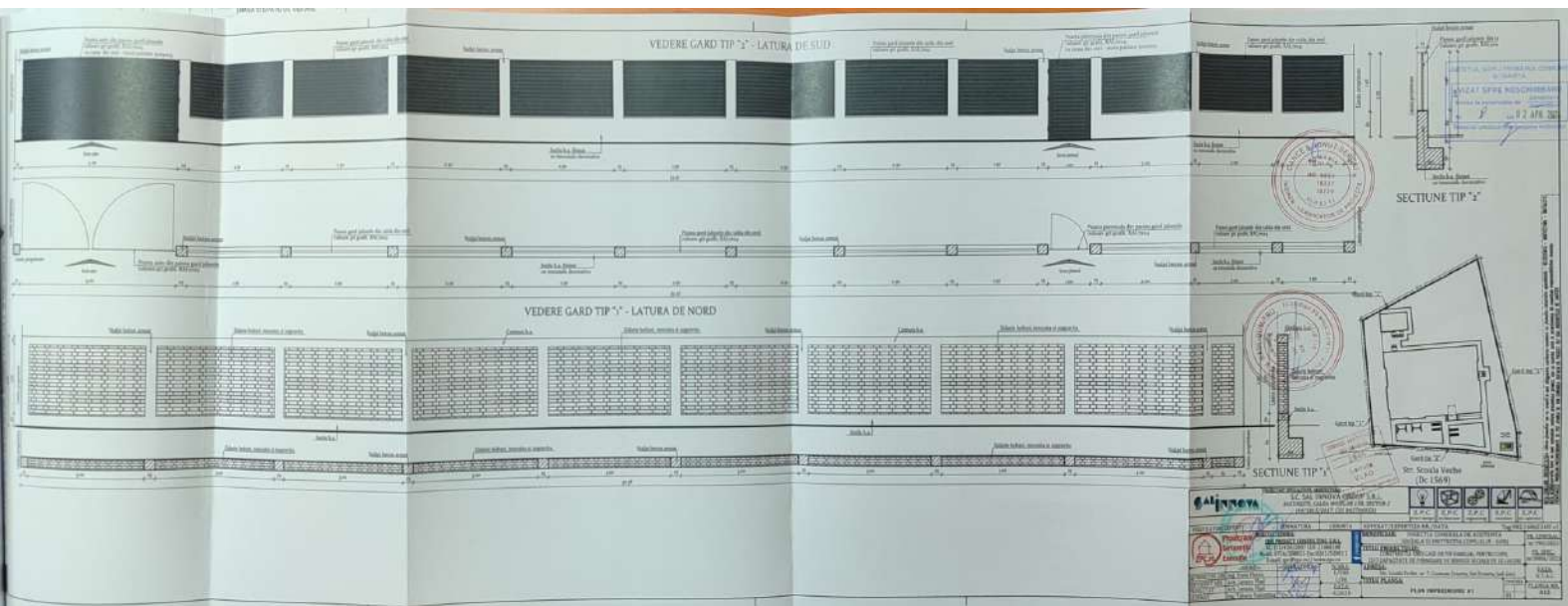

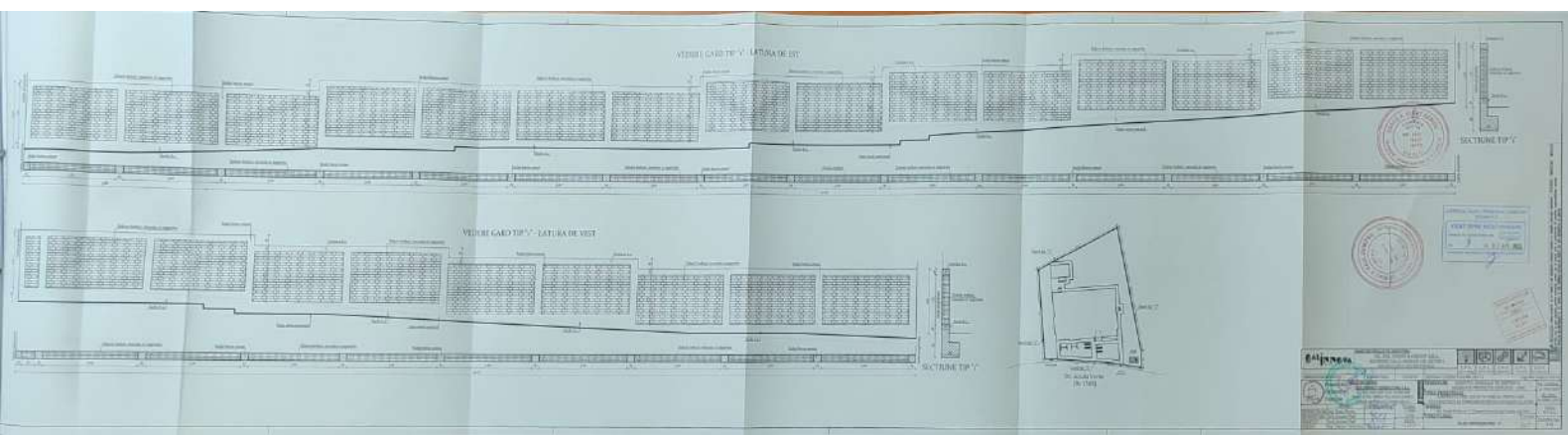



JUDEȚUL GORJ PRIMĂRIA COMUNEI  
SCOARȚA

VIZAT SPRE NESCHIMBARE

Anexa la autorizația de construire  
desființare

Nr. 9 din 09 APR 2024

Tehnician urbanism și amenajarea teritoriului

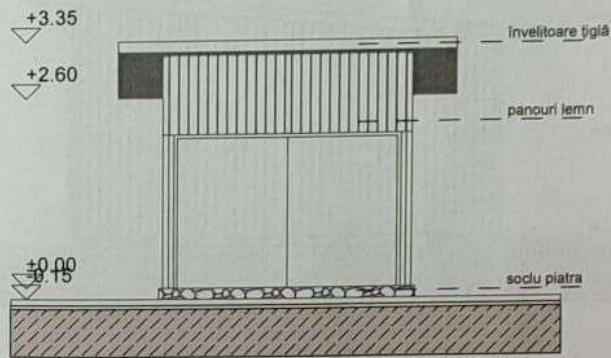

JUDEȚUL GORJ  
ORDINUL ARHITECTILOR  
DIN ROMÂNIA  
5587

Viorel Cosmin  
OLARU

referat/expertiza nr./data scrisorile nr. 1 din 2024

|                       |                            |           |          |   |                    |             |
|-----------------------|----------------------------|-----------|----------|---|--------------------|-------------|
| Verificator<br>Expert | Nume                       | Semnătură | Scara    | beneficiar  | PR. NR:<br>10/2024 | proiect nr. |
|                       |                            |           |          | VOICU VASILE  |                    |             |
|                       |                            |           |          | DESFIINȚARE ANEXĂ C3 ȘI CONSTRUIRE<br>ANEXĂ (GARAJ) | D.T.A.D            | faza        |
|                       |                            |           |          | FAȚADĂ VEST   | A.1.3              | planșa      |
| Specificație          | Nume                       | Semnătură | Scara    |   |                    |             |
| Șef proiect           | c.Arh. Olaru Viorel Cosmin |           | 1:100    |   |                    |             |
| Proiectant            | c.Arh. Olaru Viorel Cosmin |           |          |   |                    |             |
| Verificat             | Ing. Popeci Bogdan         |           | 02. 2024 |   |                    |             |

**SC DUCPOP**  
**CONSTRUCT SRL**  
0768.061.227 0768.574.328 bogdan\_popeci@yahoo.com



JUDEȚUL GORJ PRIMĂRIA COMUNEI  
SCOARȚA

VIZAT SPRE NESCHIMBARE

Anexa la autorizația de construire  
destinată  
Nr. 9 din 09 APR 2024

Tehnician urbanism și amenajarea teritoriului

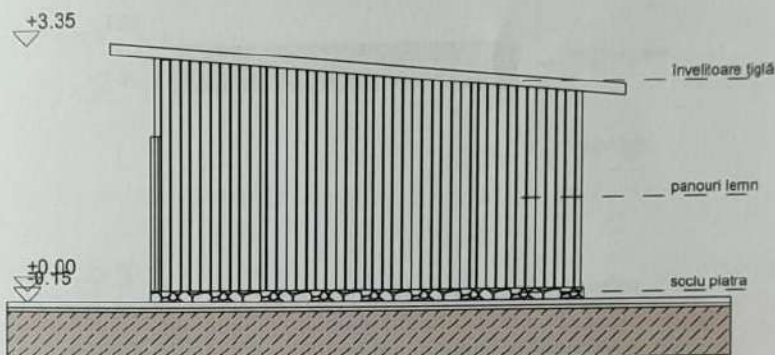

ORDINUL ARHITECTULUI  
DIN ROMÂNIA

5587

Viorel Cosmin  
OLARU

referat/expertiza nr./data



**SC DUCPOP**  
**CONSTRUCT SRL**  
0768.061.227 0768.574.328 bogdan.popeci@yahoo.com

| Verificator<br>Expert | Nume                       | Semnătură | Scara:  |
|-----------------------|----------------------------|-----------|---------|
|                       |                            |           | 1:100   |
|                       | c.Arh. Olaru Viorel Cosmin |           |         |
|                       | c.Arh. Olaru Viorel Cosmin |           |         |
|                       | Ing. Popeci Bogdan         |           | 02 2024 |

| beneficiar:                                      | PR NR:  | proiect nr. |
|--|---------|-------------|
| VOICU VASILE                                     | 10/2024 |             |
| proiect:   | D.T.A.D | faza        |
| DESFIINȚARE ANEXĂ C3 ȘI CONSTRUIRE ANEXĂ (GARAJ) |         |             |
| planșă:  | A.1.4   | planșă      |
| FAȚADĂ SUD                                       |         |             |

JUDEȚUL GORJ PRIMĂRIA COMUNEI  
SCOARȚA

VIZAT SPRE NESCHIMBARE  
Anexa la autorizația de construire  
destinată  
Nr. 9 din 09 APR 2024  
Tehnician urbanism și amenajarea teritoriului

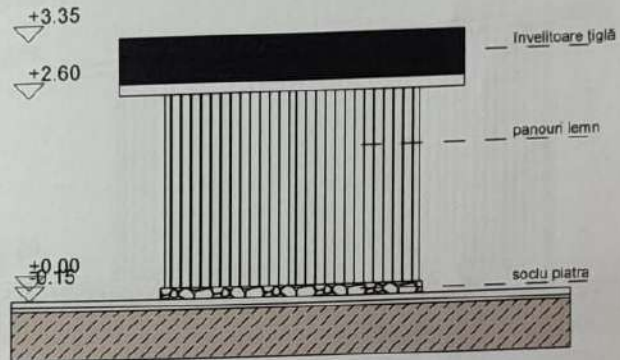

ORDINUL ADMINISTRAȚIEI  
DIN ROMÂNIA  
5587

Viorel Cosmin  
OLĂREȘ

referat/expertiza nr. 1000



**SC DUC POP  
CONSTRUCT SRL**  
0768.061.227 0768.574.328 bogdan\_popeci@yahoo.com

|                            |           |          |
|----------------------------|-----------|----------|
| Nume                       | Semnătură | Scara    |
| c.Arh. Olaru Viorel Cosmin |           | 1:100    |
| c.Arh. Olaru Viorel Cosmin |           |          |
| Ing. Popeci Bogdan         |           | 02. 2024 |

|            |  |                    |
|------------|--|--------------------|
| beneficiar | VOICU VASILE                                     | PR. NR:<br>10/2024 |
| proiect    | DESFIINȚARE ANEXĂ C3 ȘI CONSTRUIRE ANEXĂ (GARAJ) | D.T.A.D            |
| planșă     | FAȚADĂ EST                                       | A1.5               |

JUDEȚUL GORJ PRIMĂRIA COMUNEI SCOARȚA

VIZAT SPRE NESCHIMBARE

Anexa la autorizația de construire / desființare

Nr. 9 din 09 APR. 2024

Tehnician urbanism și amenajarea teritoriului

*[Handwritten signature]*

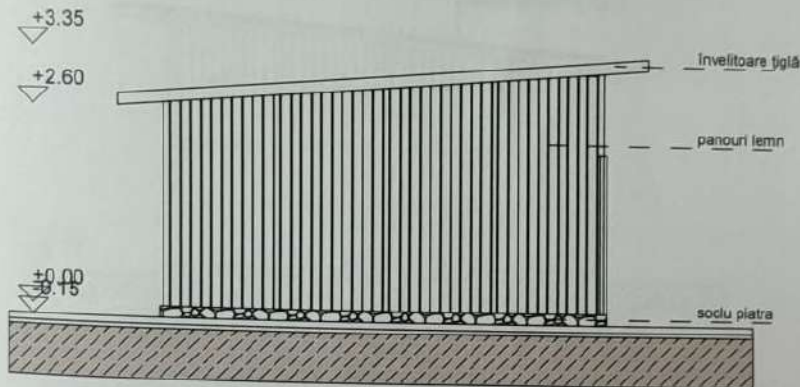

ING. ARHITECTUR  
DIN ROMANIA  
5587

Viorel Cosmin  
OLARU

referat/expertiza nr. / data emit - din la emit



**DU C POP CONSTRUCT SRL**  
0768.061.227 0768.574.328 bogdan\_popeci@yahoo.com

|                            |                    |          |
|----------------------------|--------------------|----------|
| Nume                       | Semnătură          | Scara:   |
| c.Arh. Olaru Viorel Cosmin | <i>[Signature]</i> | 1:100    |
| c.Arh. Olaru Viorel Cosmin | <i>[Signature]</i> |          |
| Ing. Popeci Bogdan         |                    | 02. 2024 |

|             |  |                    |
|-------------|--|--------------------|
| beneficiar: | VOICU VASILE                                     | PR. NR:<br>10/2024 |
| proiect:    | DESFIINȚARE ANEXĂ C3 ȘI CONSTRUIRE ANEXĂ (GARAJ) | D.T.A.D            |
| planșă:     | FAȚADĂ NORD                                      | A15                |





JUDEȚUL GORJ PRIMĂRIA COMUNEI  
SICARIEA

VIZAT SPRE NESCHEVARE

Anexa la autorizația de construire  
nr. 9 din 09 APR. 2024

Reținerii urbanistice și de protecție teritoriului



ARHITECT  
DE TERAȘĂ  
[Signature]  
[Stamp]

|   |                     |   |                            |              |         |     |
|---|---------------------|---|----------------------------|--------------|---------|-----|
| -Verificator<br>-Expert   | Nume                | [Stamp: SOCIETATEA COMERCIALA SC DUC POP CONSTRUCT SRL] | referință proiect nr. 1000 | [Stamp]      |         |     |
|  <b>SC DUC POP<br/>CONSTRUCT SRL</b><br>0768.061.227 0768.574.328 bogdan.popescu@yahoo.com | Specificație        | Nume  | Semnătură                  | Scara: 1:100 | planșă  | 100 |
|   | Ser proiect         | c.Arh. Olaru Viorel Cosmin                              | [Signature]                |              | proiect | 100 |
|   | Proiectat           | c.Arh. Olaru Viorel Cosmin                              | [Signature]                |              | planșă  | 100 |
| Desenat   | Ing. Popescu Bogdan | [Signature]   |                            | 02. 2024     | planșă  | 100 |
|   |                     |   |                            |              | planșă  | 100 |
|   |                     |   |                            |              | planșă  | 100 |
|   |                     |   |                            |              | planșă  | 100 |

JUDEȚUL GORJ PRIMĂRIA COMUNEI SCOARTA

VIZAT SPRE NESCIMBARE

Anexa la autorizația de construire  
destinată  
Nr. 9 din 09 APR. 2024

Tehnician urbanism și amenajarea teritoriului

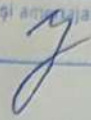
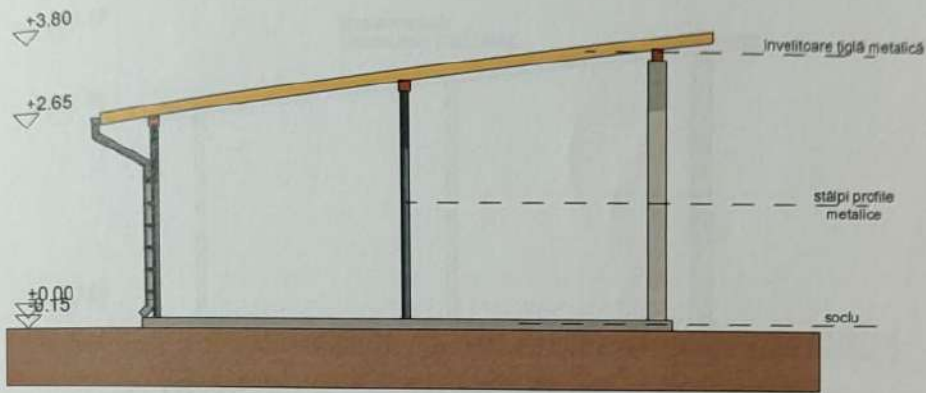
ORDINUL ARHITECT-ULUI  
DIN ROMÂNIA  
5587

Viorel Cosmin  
OLARU



**SC DUC POP CONSTRUCT SRL**  
0768.061.227 0768.574.328 bogdan.popeci@yahoo.com

|                    |  |   |                            |
|--------------------|--|---|----------------------------|
| Verificator Expert | Nume   | Semnătură   | referat/expertiza nr./data |
|                    |  |  |                            |
| Beneficiar         | VOICU VASILE                                     |   | PR. NR. 10/2024            |
| Proiectant         | DESFIINȚARE ANEXĂ C3 ȘI CONSTRUIRE ANEXĂ (GARAJ) |   | D.T.A.C                    |
| Desenat            | FAȚADĂ EST                                       |   | A2.6                       |
| Scara:             | 1:100  |   |                            |
| Data:              | 02. 2024   |   |                            |

PLAN DE AMPLASAMENT ȘI DELIMITARE A IMOBILULUI

Scara 1: 500

|                       |   |   |
|-----------------------|---|---|
| Număr cadastral:      | Suprafața măsurată a imobilului (mp):     | Adresa imobilului:  |
| 38930                 | 575                                       | strada Pîrvulești nr. 1<br>tarlăua(tele) 50; parcele(tele) 1187/2, 1188<br>localitatea Budieni, jud. Gorj |
| Număr Carte Funciară: | Unitatea Administrativ Teritorială (UAT): |   |
|                       | Scoața                                    |   |

A. Date referitoare la teren

| Număr parcelă | Categoria de folosință | Suprafața (mp) | Mențiuni  |
|---------------|------------------------|----------------|---|
| 1             | CC                     | 575            | Terenul este în iravaian, limită convențională. |
| Total         |                        | 575            |   |

B. Date referitoare la construcții

| Cod   | Destinație | Suprafața construită la sol (mp) | Mențiuni  |
|---|------------|----------------------------------|---|
| C1  | CAS        | 55                               | Clădirea fostei primării Budieni. Supr. construită desfășurată: 55 mp. an 1990. |
| C2  | CA         | 4                                | Stație auto. Supr. construită desfășurată: 4 mp.                                |
| Total   |            | 59                               |   |
| Suprafața totală măsurată a imobilului (mp) =   |            | 575                              |   |
| Suprafața din act (mp) =  |            | 575                              |   |
| Executant:  |            |                                  |   |
| Valoarea Categoriilor: categoria II de lucrări, certificat de autorizare seria RD-GJ-F nr. 0133   |            |                                  |   |
| Conținutul prezentei documentații este în concordanță cu realitatea din teren. Conținutul prezentei documentații este în concordanță cu realitatea din teren. |            |                                  |   |
| Data: 15.04.2023  |            |                                  |   |

Inspector:

Semnătura și pînă: Constantin-Alin Vamesu  
Data: 2023.04.27  
Ștampilă BCP: 11:35:45 +03'00'

Beneficiar: COMUNA SCOARȚA PRIN PRIMAR STAMATOIU ION GRIGORE

Amplasament: COMUNA SCOARȚA, LOCALITATEA BUDIENI, STRADA PÎRVULEȘTI, NR.3, JUDEȚUL GORJ

Denumirea investiției: DESFIINȚAREA CLĂDIRII FOSTEI PRIMĂRII BUDIENI

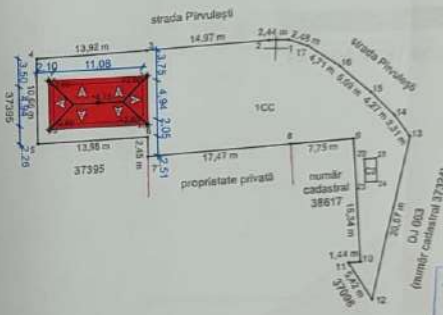

JUDEȚUL GORJ  
PRIMĂRIA COMUNEI SCOARȚA  
ANEXĂ LA  
CERTIFICATUL DE URBANISM  
Nr. 32 din 21 IUN. 2023  
Arhitect sel. \_\_\_\_\_

JUDEȚUL GORJ PRIMĂRIA COMUNEI SCOARȚA  
VIZAT SPRE NESCHIMBARE  
Anexa la autorizația de construire  
Nr. 10 din 18 APR. 2024  
Tribunalul urban Gorj, Secțiunea Teritorială

COMUNA AMPLASAMENT  
DIN POZIȚIA  
8157  
Municipiul Tg-Jiu, Strada Iosif Keber, Nr.1  
S.C. SCUAR S.R.L.  
proiectare în construcții  
RO 12625321  
115/10.2000

LIMITĂ PROPRIETATE  
CONSTRUCȚIE PROPUSĂ SPRE DESFIINȚARE

| Verificator Expert  | Nume                      | Semnătura | Cerșia         | referenț/expertiza nr. data   |
|---|---------------------------|-----------|----------------|---|
| <p><b>S.C. SCUAR S.R.L.</b><br/>proiectare în construcții<br/>Municipiul Tg-Jiu, Strada Iosif Keber, Nr. 1, Tel/Fax 0353.401222</p> |                           |           |                | <p>Beneficiar: COMUNA SCOARȚA PRIN PRIMAR STAMATOIU ION GRIGORE<br/>Amplasament: COMUNA SCOARȚA, LOCALITATEA BUDIENI, STRADA PÎRVULEȘTI, NR.3, JUDEȚUL GORJ<br/>Proiect: DESFIINȚAREA CLĂDIRII FOSTEI PRIMĂRII BUDIENI<br/>Titlu planșă: PLAN DE SITUAȚIE</p> |
| Specificație  | Nume                      | Semnătura | Scara          | Proiect nr.: 89/2023  |
| Sel proiect   | Ah. Răducan Morega Cornel |           | 1:500          | Faza: D.T.A.D.  |
| Proiectat   | Ah. Răducan Morega Cornel |           |                | Pană: A. 02   |
| Desenat   | Des. Dănilăș Romeo Almand |           | Data: 11. 2023 |   |





# PLAN DE SITUATIE

|                     |                                      |           |  |
|---------------------|--------------------------------------|-----------|--|
| Nr. cadastral       | Suprafata masurata a imobilului (mp) | sc. 1:500 | Adresa imobilului  |
| 37811               | 903 mp                               |           | Com. Scoarta, Sat Pistesti din Deal, T29, P552/4, 552/5, Jud. Gorj |
| Nr. Cartea Funciara | UAT                                  | SCOARTA   |  |

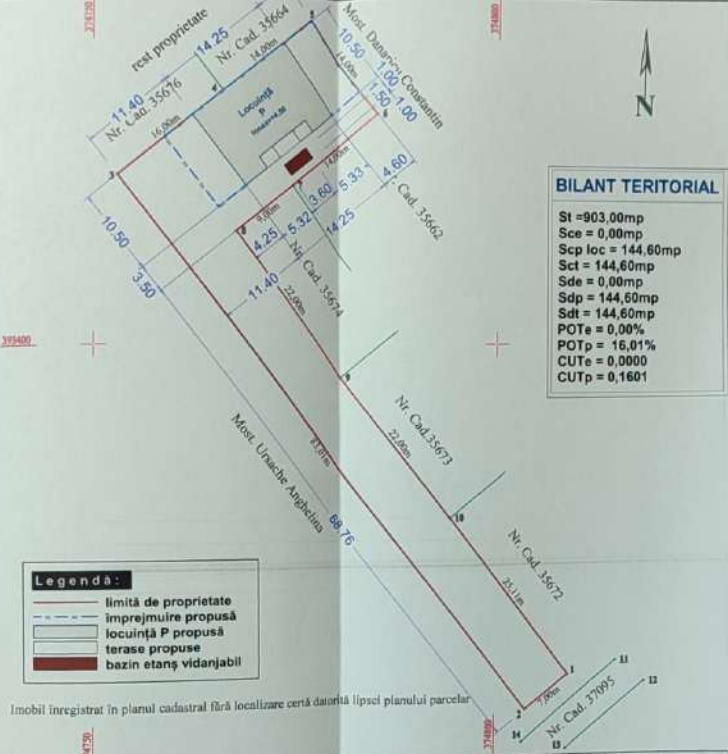

|         |             |
|---------|-------------|
| St      | = 903,00 mp |
| Sce     | = 0,00 mp   |
| Scp loc | = 144,60 mp |
| Sct     | = 144,60 mp |
| Sde     | = 0,00 mp   |
| Sdp     | = 144,60 mp |
| Sdt     | = 144,60 mp |
| POTe    | = 0,00%     |
| POTp    | = 16,01%    |
| CUTE    | = 0,0000    |
| CUTp    | = 0,1601    |

- Legenda:**
- limită de proprietate
  - - - - - împrejurire propusă
  - ▭ locuință P propusă
  - ▭ terase P propuse
  - ▭ bazin etanș vidanjabil

Imobil înregistrat în planul cadastral fără localizare certă datorită lipsei planului parțel.

| Nr. parcelă  | Categoria de folosință | Suprafata (mp) | Mențiuni                            |
|--------------|------------------------|----------------|-------------------------------------|
| 1            | CC                     | 903            | Teren intravilan neînchiriat și gol |
| <b>Total</b> |                        | <b>903</b>     |                                     |

| Cod cadastral | Destinația | Suprafata construită în anecluză | Mențiuni |
|---------------|------------|----------------------------------|----------|
| <b>Total</b>  |            |                                  |          |

Suprafata totală măsurată a imobilului = 903 mp  
Suprafata din act = 903 mp

**Inspektor**  
Confirm introducerea imobilului în baza de date integrată și atribuirea numărului cadastral

Oficiul de Cadastru și Publicitate Imobiliară Gorj  
Nume și prenume: Vămeșu Alin  
Data: 2019  
Funcția: Consilier  
Data: 16 DEC. 2019

Confirm executarea muncilor de teren, corectitudinea documentației și realizarea proiectului de amenajare și realizarea lucrărilor de teren.

**MUNTEAN CATALIN DORIN**  
DE  
NATALIE-COTINA  
MONTANA

PROIECT NR. 934 - S.C. SILVER REED SRL  
**CONSTRUIRE CASA P CU DOUA APARTAMENTE SI ÎMPREJMUIRE**  
CÎRȘTEA ARMEANU CATALIN DORIN

# PLAN DE ÎNCADRARE ÎN ZONĂ

sc. 1:2500



INDICĂTOR DE PRIMĂRIA COMUNEI SCOARTA  
**VIZAT SPRE NESCIMBĂRE**  
Arheia la autorizarea de CONSTRUIRE  
Nr. 11 din 22 APR. 2019  
Municipal Urbanism și gospodăria întreprinderii



S.C. SILVER REED S.R.L.  
**PROIECT**  
CONSTRUCȚII & DESIGN

OFICIUL ARHITECTURILOR DIN ROMANIA  
3493  
**Cristian GALMA**  
Consilier responsabil de proiect

| VERIFICATOR EXPERT         | NUME                  | SEMNAȚURA | CERINȚA  | REFERAT/EXPERTIZA NR./DATA                               |
|----------------------------|-----------------------|-----------|--|--|
|                            |                       |           |  |  |
| <b>SC SILVER REED SRL</b>  |                       |           |  |  |
| J18/958/1991 - CUI 2165455 |                       |           |  |  |
| SEF PROIECT                | ING. Marian Dobromir  |           | SCARA: 1:500   | BENEFICIAR: CÎRȘTEA ARMEANU CATALIN DORIN                |
| PROIECTAT                  | C.Arh. Gălmă Cristian |           | 1:2500   | AMPLASAMENT: SATUL PISTESTI DIN DEAL, COM. SCOARTA, GORJ |
| DESENAT                    | Op. Corina Dobromir   |           | DATA: 2020   | PR. NR. 934  |
|                            |                       |           | TITLU PROIECT: <b>CONSTRUIRE CASA P CU DOUA APARTAMENTE SI ÎMPREJMUIRE</b> | FAZA: DTAC   |
|                            |                       |           | TITLU PLANȘĂ: <b>PLAN DE SITUATIE</b>                                      | PLANȘA: A01  |
|                            |                       |           | <b>PLAN DE ÎNCADRARE ÎN ZONĂ</b>   |  |

**CONSTRUIRE CASA P CU DOUA APARTAMENTE SI ÎMPREJMUIRE**

CÎRȘTEA ARMEANU CATALIN DORIN

**FAȚADA PRINCIPALĂ**  
sc. 1 : 100

JUDEȚUL GORJ PRIMĂRIA COMUNEI SCOARTA  
**VIZAT SPRE NESCIMBARE**  
Anexa la autorizația de construire  
em. 22 APR. 2024



S.C. SILVER REED SRL  
PROIECTARE  
CONSTRUCȚII & DESIGN

ORDINUL ARHITECTURILOR DIN ROMÂNIA  
3493  
Cristian GĂLMĂ

Clasa de importanță și expunere III,  $\gamma_1 = 1,0$  (clădiri de tip curent)  
Categorie de importanță: D (conf. HGL 766/97)  
Condiții seismice cf. P100-1/2013, cap. 3  
 $a_g = 0,15g$  (acelerația terenului)  
TB=0,14s  
TC=0,7s  
TD=3,0s  
Zona climatică: B cf. STAS 10101/21-92.  
Zona de încălzire cu zăpadă: C, rezulă  $s_0k = 2,9kN/m^2$   
Zona de încălzire din vânt: A, rezulă  $V=31m/s$  și  $0,4kPa$

| VERIFICATOR EXPERT         | NUME                  | SEMNĂTURA | CERINȚA      | REFERAT/EXPERTIZĂ NR./DATA                           |   |             |
|----------------------------|-----------------------|-----------|--------------|--|---|-------------|
| <b>SC SILVER REED SRL</b>  |                       |           |              | BENEFICIAR:  | CÎRȘTEA ARMEANU CATALIN DORIN               | PR. NR.     |
| J18/958/1991 * CUI 2165455 |                       |           |              | AMPLASAMENT:   | SATUL PISTESTII DIN DEAL COM. SCOARTA, GORJ | 934         |
| SPECIFICATIE               | NUME                  | SEMNĂTURA | SCARA: 1:100 | TITLU PROIECT:                                       |   |             |
| ȘEF PROIECT                | Ing. Marian Dobromir  |           |              | CONSTRUIRE CASA P CU DOUA APARTAMENTE SI ÎMPREJMUIRE |   |             |
| PROIECTAT                  | C.Arh. Gălmă Cristian |           | DATA: 2020   | TITLU PLANȘĂ:  | FAȚADA PRINCIPALĂ                           | FAZA: DTAC  |
| DESENAT                    | Op. Călina Dobromir   |           |              |  |   | PLANȘA: A05 |

PROIECT NR. 934 SC SILVER REED SRL  
**CONSTRUIRE CASA P CU DOUA APARTAMENTE SI ÎMPREJMUIRE**  
 CÎRȘTEA ARMEANU CATALIN DORIN

**FAȚADA SECUNDARĂ**  
 sc. 1 : 100

JUDEȚUL GORJ PRIMĂRIA COMUNEI SCOBĂRȚA  
**VIZAT SPRE NESCIMBARE**  
 ÎNTELE SUBSCRIBIT DE CONSTRUCȚIE  
 M 22 APR. 2020  
 Ștefan Armeanu Șeful Serviciului Urbanism

termosistem de fațadă cu polistiren expandat de densitate medie și tencuie/structurate de granulație 2-3 mm  
 trotuare perimetrale din pavele ornamentale de ciment

tencuială structurată pentru soclu granulație 3-4 mm

Învelitoare din țiglă maro

sistem pluvial prezinzat

tâmplărie PVC cu panouri de geam tip termopan 4-24-4

±4.50

±2.68

±0.00 ±-0.40

SC SILVER REED SRL  
**PROIECT**  
 CONSTRUCTII & DESIGN

ORDINUL ARHITECTULUI DIN ROMANIA  
 3493  
**Cristian GĂLMA**

Clasa de importanță și expunere III,  $\gamma_1 = 1,0$  (clădir de tip cureni)  
 Categoria de importanță: D (conf. HGL 766/97)  
 Condiții seismice cf. P100-1/2013, cap. 3:  
 $a_g = 0,15g$  (acclerația terenului)  
 TB = 0,14s  
 TC = 0,7s  
 TD = 2,5s  
 Zona climatică: B cf. STAS 10101/21-92.  
 Zona de încălzire cu zăpadă: C, rezultă  $s_{0k} = 2,00N/m^2$   
 Zona de încălzire din vânt: A, rezultă  $V = 31m/s$  și  $0,4LPa$

| VERIFICATOR EXPERT | NUME  | SEMNAȚURA          | CERINȚA    | REFERAT/EXPERTIZA NR./DATA   |
|--------------------|---|--------------------|------------|--|
|                    | <b>SC SILVER REED SRL</b><br>J18/958/1991 · CUI 2165455 |                    |            | BENEFICIAR: CÎRȘTEA ARMEANU CATALIN DORIN<br>AMPLASAMENT: SATUL PISTESTI DIN DEAL, COM. SCOBĂRȚA, GORJ |
| PR. NR.            |   |                    |            | 934  |
| SPECIFICATE        | NUME  | SEMNAȚURA          | SCARA      | TITLU PROIECT  |
| ȘEF PROIECT        | Ing. Marian Dobromir                                    | <i>[Signature]</i> | 1:100      | CONSTRUIRE CASA P CU DOUA APARTAMENTE SI ÎMPREJMUIRE   |
| PROIECTAT          | C. Arh. Gălmă Cristian                                  | <i>[Signature]</i> |            |  |
| DESENAT            | Op. Gerina Dobromir                                     | <i>[Signature]</i> | DATA: 2020 | FAȚADA SECUNDARĂ   |
|                    |   |                    |            | PLANȘA A06   |



PROIECT NR. 934 - SC SILVER REED SRL -  
**CONSTRUIRE CASA P CU DOUA  
 APARTAMENTE SI ÎMPREJMUIRE**  
 CÎRȘTEA ARMEANU CĂTĂLIN DORIN

## FAȚADA LATERALĂ DREAPTA sc. 1 : 100

JUDEȚUL GORJ PRIMĂRIA COMUNEI  
 ȘCOARȚA  
**VIZAT SPRE NESCIMBARE**  
 A MAREI SA AUTOCALIFICĂ DE CONSTRUCȚII  
 M. CAL 2 APR 2020  
 Municipality of Școarța Commune



Clasa de importanță și expunere III,  $\gamma_1 = 1,0$  (clădiri de tip curent)  
 Categoria de importanță: D (conf. HGI 766/97)  
 Condiții seismice cf. P100-1/2013, cap. 3:  
 $a_g = 0,15g$  (acceleerația terenului)  
 $T_B = 0,14s$   
 $T_C = 0,7s$   
 $T_D = 3,0s$   
 Zona climatică: B cf. STAS 10101/21-92  
 Zona de încălzire cu zăpadă: C, rezultă  $s_0 k = 2,00 N/m^2$   
 Zona de încălzire din vânt: A, rezultă  $V = 31 m/s$  și  $0,4 kPa$

S.C. SILVER REED SRL  
 PROIECTARE  
**PROIECTAREA**  
 CONSTRUCȚII & DESIGN

ORDINUL ARHITECTONIC  
 DIN ROMÂNIA  
 3493  
 Cristian  
 GĂLMA

| VERIFICATOR<br>EXPERT  | NUME   | SEMĂNĂTURA     | CERINȚA      | REFERAT/EXPERTIZĂ NR./DATA   |
|--|--|----------------|--------------|--|
| <b>SC SILVER REED SRL</b><br>J18/958/1991 • CUI 2165455                |  |                |              | BENEFICIAR: CÎRȘTEA ARMEANU<br>CĂTĂLIN DORIN<br>AMPLASAMENT: SATUL PIȘTEȘTI DIN DEAL<br>COM. ȘCOARȚA, GORJ |
| SCARA: 1:100   |  |                |              | PR. NR. 934  |
| TITLU PROIECT: CONSTRUIRE CASA P CU DOUA<br>APARTAMENTE SI ÎMPREJMUIRE |  |                |              | FAZA DTAC  |
| SPECIFICAȚIE<br>ȘEF PROIECT<br>PROIECTAT<br>DESENAT                    | NOME<br>Ing. Marian Dobromir<br>C. Arh. Cămină Cristian<br>Op. Corina Dobromir | SEMĂNĂTURA<br> | DATA<br>2020 | TITLU<br>PLANȘA<br>FAȚADA LATERALĂ DREAPTA   |
|  |  |                |              | PLAȘA A08  |

**VEDERI ȘI SECȚIUNE ÎMPREJMUIRE ȘI PORȚI ACCES**  
 sistem bordurat - tronson caracteristic  
 sc. 1 : 50

JUDEȚUL GORJ PRIMĂRIA COMUNI SCOARTA  
**VIZAT SPRE NESCIMBARE**  
 Anexa la autorizația de construire apartamentare  
 Nr. 11 din 22 APR. 2024  
 Municipiul urbanismului și amenajarea teritoriului

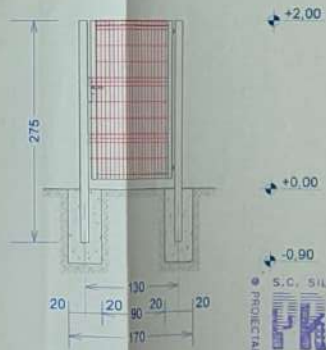
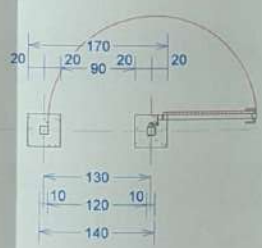
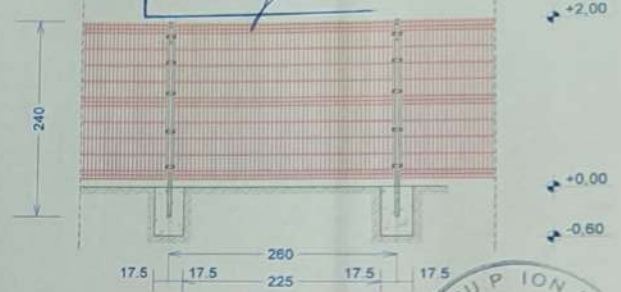
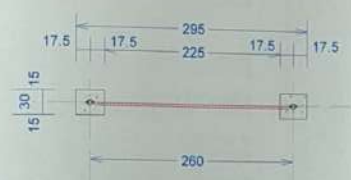
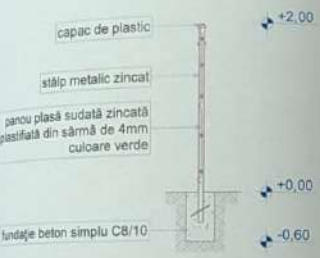

**Date tehnice panou gard sistem bordurat prindere cu șurub**

| Descriere          | UM | Dimensiuni                         |
|--------------------|----|------------------------------------|
| Înălțime (h)       | cm | 193                                |
| Lățime (l)         | cm | 230                                |
| Ochiul (axc; axb)  | mm | 200x30 și respectiv 50x50 bordurat |
| Mediu câștigat (φ) | mm | 4                                  |
| Protejare material | -  | Zincare                            |
| Șăliți             | mm | 50x40x3                            |
| Porți              | cm | 410x197 Nylonfor, Robusta - dublu  |

**Date tehnice poartă acces pietonal**

| Descriere                      | UM | Dimensiuni/Tip    |
|--------------------------------|----|-------------------|
| Înălțime                       | cm | 200               |
| Lățime                         | cm | 120               |
| Măsurile arpii                 | mm | 1150x1969         |
| Înălțimea arpii față de pământ | mm | Aproximativ 70    |
| Înălțimea stâlpișorului        | mm | 2750              |
| Măsură stâlpișorului           | mm | 100x100x3         |
| Element de umplere             | mm | Panou Nylonfor 3D |
| Protejare material             | -  | Zincare           |



CADEȘUL ARHITECTILOR DIN ROMANIA  
 3493  
**Cristian GĂLMĂ**  
 Contabil autorizat în anul 2000 de autoritate

**CARACTERISTICI TEHNICE:**

- Standard de execuție: EN 10244-2 (class D) executat din sârma zincată
- Dimensiune ochiuri în zona bordurată (a x b) = 50 x 50 mm
- Dimensiuni ochiuri între zonele bordurate (b x c) = 50 x 200 mm
- Livrare în pachete de maxim 2000 kg

**Notă:**

- executantul poate opta pentru modul de prindere al panoului cu cleme sau șurub cu cap T
- distanța dintre axe stâlpișorilor poate fi de 2,00 m sau de 2,50 m la alegerea executantului
- se recomandă folosirea întregului sistem de la același producător
- înălțimea gardului, culoarea și grosimea sârmei din plasa sudată vor fi cele precizate

| VERIFICATOR EXPERT                                      | NUME                   | SEMNATURA | CERINȚA    | REFERAT/EXPERTIZA NR./DATA  |
|---|------------------------|-----------|------------|---|
| <b>SC SILVER REED SRL</b><br>J18/958/1991 • CUI 2165455 |                        |           |            | BENEFICIAR: CÎRȘTEA ARMEANU CATALIN DORIN<br>AMPLASAMENT: SATUL PISTEȘTII DIN DEAL COM. SCOARTA, GORJ |
| PR. NR. 934   |                        |           |            | FAZA DTAC   |
| SPECIFICATIE  | NUME                   | SEMNATURA | SCARA 1:50 | TITLU PROIECT: CONSTRUIRE CASA P CU DOUA APARTAMENTE SI ÎMPREJMUIRE                                   |
| SEF PROIECT   | Ing. Marian Dobromir   |           |            | TITLU PLANȘĂ: VEDERI ȘI SECȚIUNE ÎMPREJMUIRE  |
| PROIECTAT   | C. Arh. Gălmă Cristian |           | DATA 2020  | PLANȘĂ A09  |
| DESENAT   | Op. Corina Dobromir    |           |            | PORTI IN SISTEM BORDURAT  |





JUDETUL GORJ PRIMĂRIA COMUNEI SCORȚA

VIZAT SPRE NESCIMBARE  
 CERTIFICATUL DE UZ  
 Anexa la autorizația de  
 construcție nr. 42 din 25 APR 2024  
 Subscris urbanism și amenajarea teritoriului

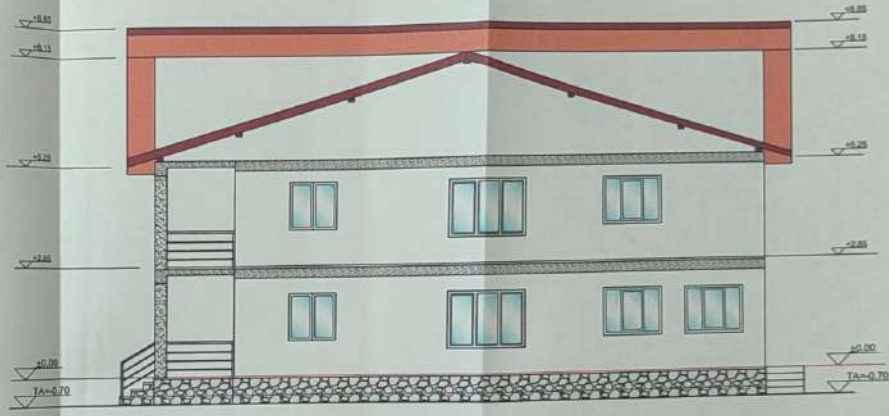

Invelitoare din țigla "bramac" - bruna  
 Tencuiala pe termosistem - alb - crem  
 Tamplarie din PVC - culoare GR  
 Elevțiile placata cu piatra decorativa

INGINER ARHITECTURA  
 ENA VILĂCEA  
 4781  
 Ing. TEODORESCU  
 (Sechela profesională nr. 1049)

|  |                      |   |  |  |               |
|--|----------------------|---|--|--|---------------|
| Verificator  | Nume                 | Semnatura   | Cerinta  | Referat / expertiza nr.  | / data        |
| <b>PERSOANĂ FIZICĂ AUTORIZATĂ</b><br>FIERĂSCU D - TRU<br>cif. 19405234 |                      |   | Semnat<br><br> | <b>ALEXANDRESCU DUMITRU</b><br>Com. Scorțea, Satul Scorțea, Str. Trandafirilor, Nr. 20, Jud. Gorj  | Pr. 591/2024  |
| Șef Proiect  | pr. Fierăscu D- tru  |  |  | Scara: 1: 50<br>Titlu pr.: Construcție locuință P+1, Anexa, împrejurare perțată teren și bazin etanș viderabil<br>Com. Scorțea, Satul Cîmpu Mare, Nr. 2 A, Jud. Gorj | Faza: DTAC    |
| Proiectat  | C.Arh. Teodorescu I. |  |  | Date: 02.2024  | Planșa nr. A7 |
| Desenat  | pr. Fierăscu D- tru  |  |  |  |               |

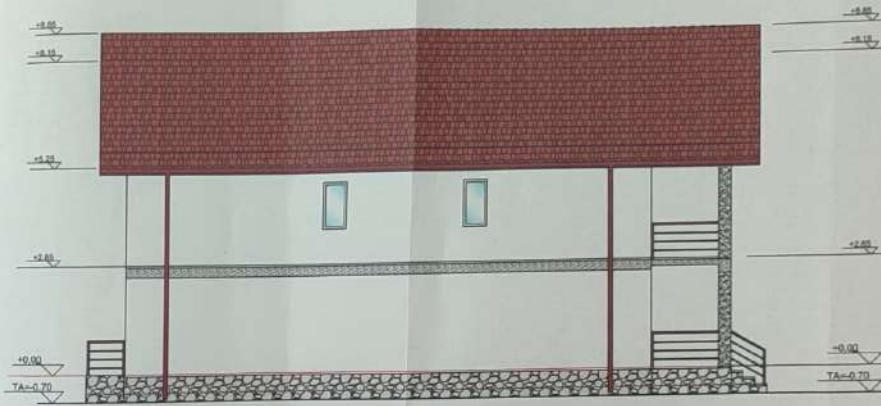

Invelitoare din tigla "bramac" - bruna  
 Tencuiala pe termosistem - alb - crem  
 Tamplarie din PVC - culoare GRJ  
 Elevatie placata cu piatra decorativa

JUDEȚUL GORJ PRIMĂRIA COMUNEI  
 PRIMĂRIA SĂCĂRȚA SĂCĂRȚA  
**VIZAT SPRE NESCHIMBARE**  
 CERTIFICATUL DE autorizare  
 Anexa la autorizația de autorizare  
 25 APR 2024  
 Sigiliul urbanism și gospodărie teritoriului  
 Arhitect: [Signature]

EXEMPLU ARHITECTURAL  
 DIN ARHIVĂ  
 4201  
 Ing.  
 TEODORESCU  
 (Ștampilă profesională)

|                             |                     |   |                         |   |
|-----------------------------|---------------------|---|-------------------------|---|
| Verificator                 | Nume                | Semnat/Cerinta  | Referat / expertiza nr. | / data  |
| PERSOANĂ FIZICĂ AUTORIZATĂ  |                     | Benef:  |                         |   |
| FIERĂSCU D - TRU            |                     | ALEXANDRESCU DUMITRU  |                         |   |
| cif. 19405234               |                     | Com. Săcărjea, Satul Săcărjea, Str. Treadefilor , Nr. 20, Jud. Gorj |                         |   |
| Pr.091/2024                 |                     |   |                         |   |
| Specificație                | Nume                | Semnătura   | Scara:                  | Titlu pr.: Construire locuință P+1,Anexa,Imprejurime perțală teren și bazin etanș vicanjati<br>Com. Săcărjea, Satul Cămpu Mare, Nr.2 A, Jud. Gorj |
| Șef Proiect                 | pr. Fierăscu D- tru | [Signature]   | 1: 50                   | Faza:<br><b>DTAC</b>  |
| Proiectat                   | C.Arh.Teodorescu L  | [Signature]   |                         |   |
| Desenat                     | pr. Fierăscu D- tru | [Signature]   | Data:<br>02.2024        | Pianșa nr.<br><b>A8</b>   |
| <b>FAȚADĂ LATERALĂ STG.</b> |                     |   |                         |   |

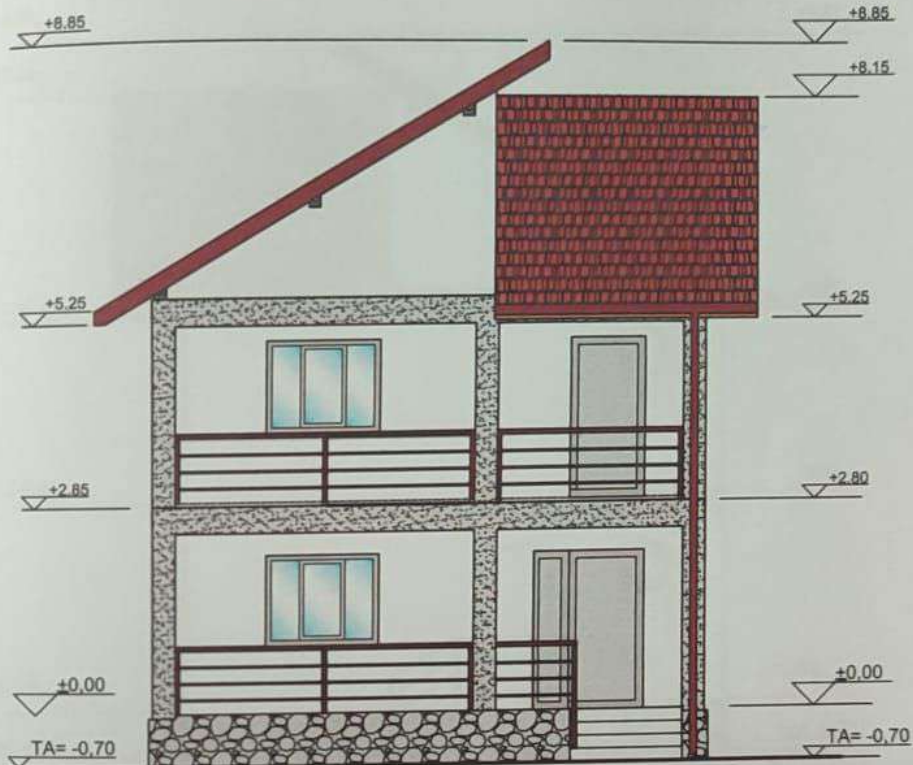

JUDETUL GORJ PRIMĂRIA COMUNEI  
PRIMĂRIA SCOARȚA

**VIZAT SĂRE NESCHIMBARE**  
CERTIFICATUL DE URZIRE  
Anexa la autorizația de  
deștiriare

Nr. 12 din 25 APR 2024

Urbanism și amenajarea teritoriului  
Arhitect șef.

ORDINUL ARHITECTILOR  
DIN ROMANIA  
4201  
Ion  
TEODORESCU  
Conducător arhitect cu drept de semnătură

|              |                                   |                    |         |  |             |
|--------------|-----------------------------------|--------------------|---------|--|-------------|
| Verificator  | Nume                              | Semnat             | Cerinta | Referat / expertiza nr.  | / data      |
|              | <b>PERSOANĂ FIZICĂ AUTORIZATĂ</b> |                    |         | <b>ALEXANDRESCU DUMITRU</b>  | Pr.691/2024 |
|              | <b>FIERĂSCU D - TRU</b>           |                    |         | Com. Scoarța , Satul Scoarța, Str. Trandafirilor , Nr. 20, Jud. Gorj               |             |
|              | cif. 19405234                     |                    |         | <b>Benef:</b>  |             |
| Specificație | Nume                              | Semnătura          | Scara:  | Titlu pr.:   | Faza:       |
| Șef Proiect  | pr. Fierăscu D- tru               | <i>[Signature]</i> | 1: 100  | Construire locuință P+1,Anexe,Împrejmuire parțială teren și bazin etanș vidanjabil | <b>DTAC</b> |
| Proiectat    | C.Arh. Teodorescu I.              | <i>[Signature]</i> |         | Com. Scoarța, Satul Câmpu Mare, Nr.2 A, Jud. Gorj                                  |             |
| Desenat      | pr. Fierăscu D- tru               | <i>[Signature]</i> | Data:   | <b>LOCUIȚĂ</b>   | Planșa nr.  |
|              |                                   |                    | 02.2024 | <b>FAȚADĂ PRINCIPALĂ</b>   | <b>A10</b>  |

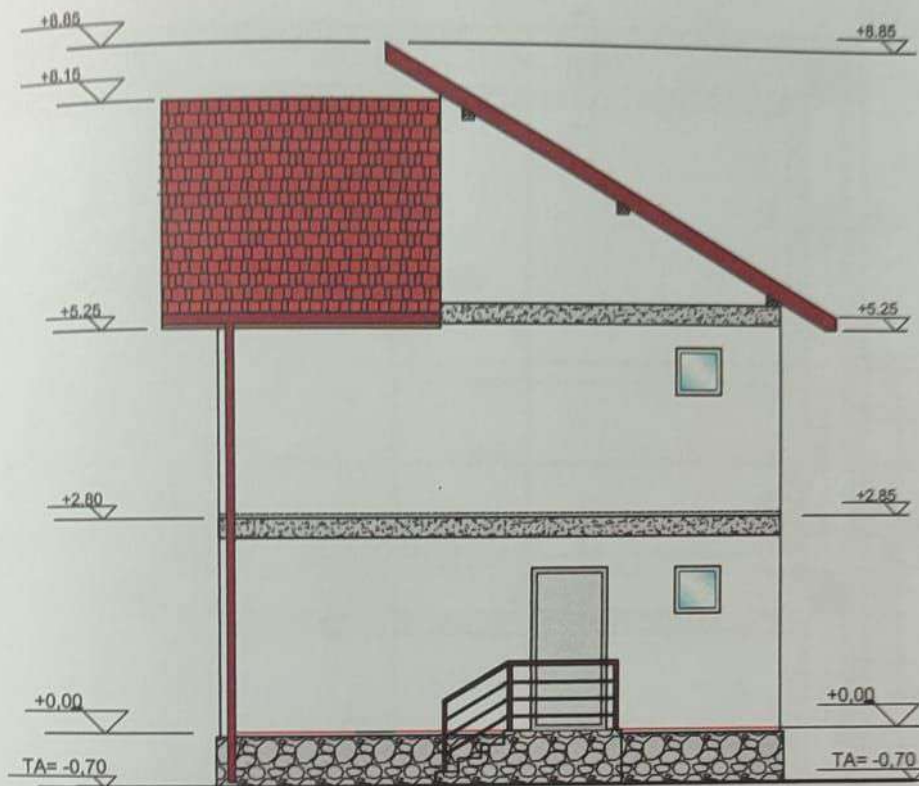

JUDEȚUL GORJ PRIMĂRIA COMUNEI  
 PRIMĂRIA SCOARȚA SCOARȚA

**VIZAT SPRE NESCHIMBARE**

CERTIFICATUL DE construire  
 anexa la autorizația de destințare

Nr. 12 din 25 APR 2024

Specialist urbanism și amenajarea teritoriului

Arhitect șef. [Signature]

ORDINUL ARHITECȚILOR  
 DIN ROMÂNIA

4201

Ion  
**TEODORESCU**

Chibrituri: arhitect cu drept de semnătură

|              |                                   |                    |   |   |                          |
|--------------|-----------------------------------|--------------------|---|---|--------------------------|
| Verificator  | Nume                              | Semnat             | Cerinta   | Referat / expertiza nr.   | / data                   |
|              | <b>PERSOANĂ FIZICĂ AUTORIZATĂ</b> |                    |   | <b>ALEXANDRESCU DUMITRU</b>   | Pr.691/2024              |
|              | <b>FIERĂSCU D - TRU</b>           |                    |   | Com. Scoarța , Satul Scoarța, Str. Trandafirilor , Nr. 20, Jud. Gorj                            |                          |
|              | cif. 19405234                     |                    |   |   |                          |
| Specificație | Nume                              | Semnătura          | Benef:  | Titlu pr.: Construire locuință P+1, Anexa, împrejurire parțială teren și bazin etanș vidanjabil | Faza:<br><b>DTAC</b>     |
| Șef Proiect  | pr. Fierăscu D- tru               | <u>[Signature]</u> | Com. Scoarța, Satul Câmpu Mare, Nr.2 A, Jud. Gorj |   |                          |
| Proiectat    | C.Arh. Teodorescu I.              | <u>[Signature]</u> |   |   |                          |
| Desenat      | pr. Fierăscu D- tru               | <u>[Signature]</u> |   |   |                          |
|              |                                   |                    | Scara:<br>1: 100                                  | <b>LOCUINȚĂ</b>   | Planșa nr.<br><b>A11</b> |
|              |                                   |                    | Data:<br>02.2024                                  | <b>FAȚADĂ POSTERIOARĂ</b>   |                          |

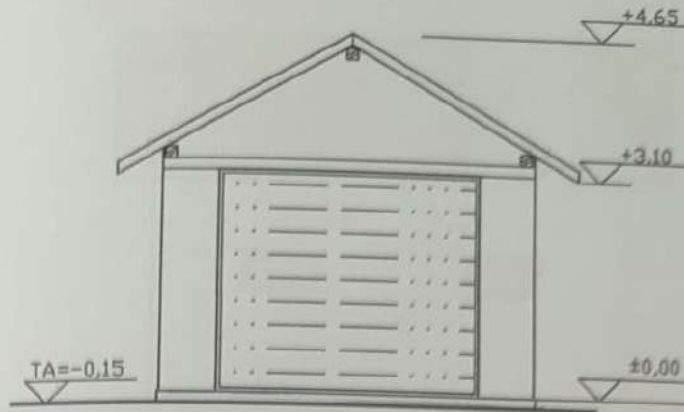

**FAȚADĂ PRINCIPALĂ**

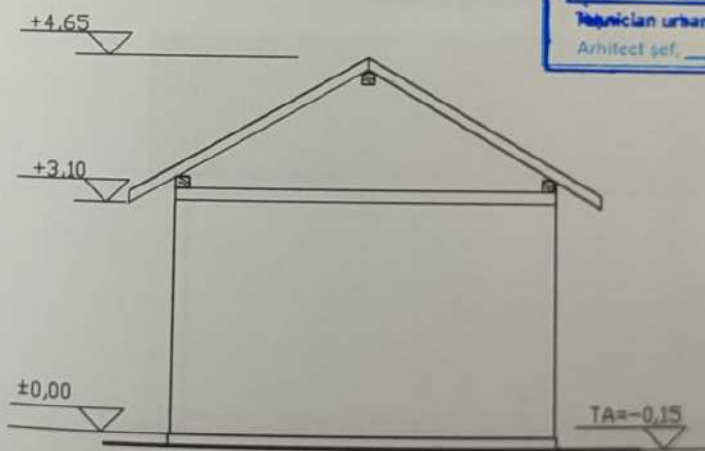

**FAȚADĂ POSTERIOARĂ**



|              |                                   |           |         |  |             |
|--------------|-----------------------------------|-----------|---------|--|-------------|
| Verificator  | Nume                              | Semnat    | Cerinta | Referat / expertiza nr.  | / data      |
|              | <b>PERSOANĂ FIZICĂ AUTORIZATĂ</b> |           |         |  |             |
|              | <b>FIERĂSCU D - TRU</b>           |           |         | <b>ALEXANDRESCU DUMITRU</b>  | Pr.691/2024 |
|              | cif. 19405234                     |           |         | Com. Scoarța, Satul Scoarța, Str. Trandafirilor, Nr. 20, Jud. Gorj |             |
| Specificație | Nume                              | Semnătura | Benef:  | Titlu pr.: Construire locuință P+1, Anexa, împrejurime             | Faza:       |
| Proiect      | pr. Fierăscu D- tru               |           | Scara:  | partea teren și bazin etanș vidanșabil                             | <b>DTAC</b> |
| Proiectat    | C.Arh. Teodorescu I.              |           | 1: 50   | Com. Scoarța, Satul Câmpu Mare, Nr. 2 A, Jud. Gorj                 |             |
| Consentat    | pr. Fierăscu D- tru               |           | Data:   | <b>ANEXĂ - GARAJ</b>   | Planșa nr.  |
|              |                                   |           | 02.2024 | <b>FAȚADE</b>  | <b>A13</b>  |

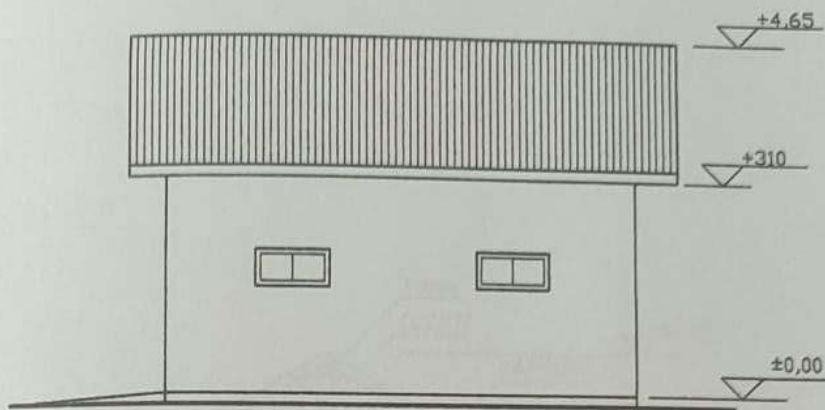

FAȚADĂ LATERALĂ DR.

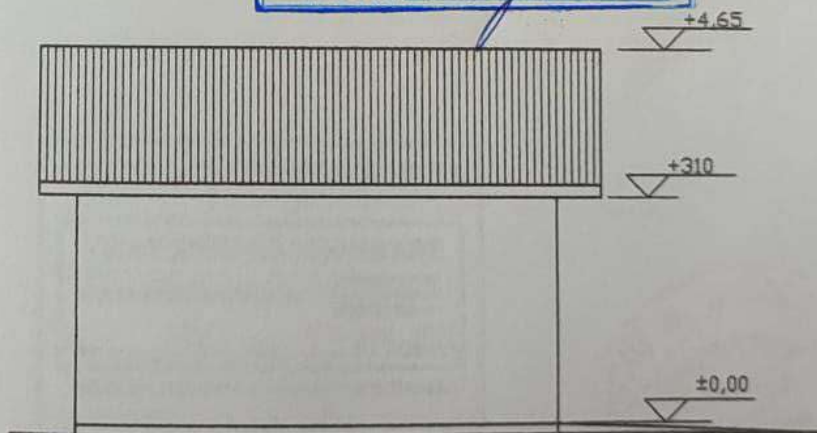

FAȚADĂ LATERALĂ STG.



|              |                                   |             |         |   |                    |
|--------------|-----------------------------------|-------------|---------|---|--------------------|
| Verificator  | Nume                              | Semnat      | Cerinta | Referat / expertiza nr.   | / data             |
|              | <b>PERSOANA FIZICĂ AUTORIZATĂ</b> |             |         | <b>ALEXANDRESCU DUMITRU</b>   | <b>Pr.691/2024</b> |
|              | <b>FIERĂSCU D - TRU</b>           |             |         | Com. Scoarța , Satul Scoarța, Str. Trandafirilor , Nr. 20, Jud. Gorj                            |                    |
|              | cf. 19405234                      |             |         |   |                    |
| Specificație | Nume                              | Semnătura   | Scara:  | Titlu pr.: Construire locuință P+1, Anexa, împrejurire parțială teren și bazin etanș vidanjabil | Faza:              |
| Def. Proiect | pr. Fierăscu D- tru               | [Signature] | 1: 50   | Com. Scoarța, Satul Câmpu Mare, Nr.2 A, Jud. Gorj   | <b>DTAC</b>        |
| Proiectat    | C.Arh. Teodorescu I.              | [Signature] |         |   |                    |
| Desenat      | pr. Fierăscu D- tru               | [Signature] | Data:   | <b>ANEXĂ - GARAJ</b>  | <b>Planșa nr.</b>  |
|              |                                   |             | 02.2024 | <b>FAȚADE</b>   | <b>A14</b>         |

JUDEȚUL GORJ PRIMĂRIA COMUNEI SCOARȚA  
**VIZAT SPRE NESCIMBARE**  
 CERTIFICATUL DE Licențiere M  
 Anexa la autorizația de autorizare  
 Nr. 25 APR 2024  
 Tabelul urbanism și amenajare teritoriului  
 Articolul 267

**ÎMPREJMUIRE - ELEVATIE**  
 Sc. 1:50

**SECȚIUNE 1-1**  
 Sc. 1:50

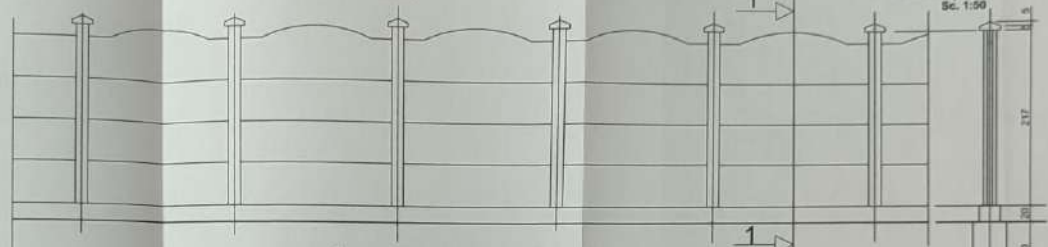

**ÎMPREJMUIRE - PLAN**  
 Sc. 1:50

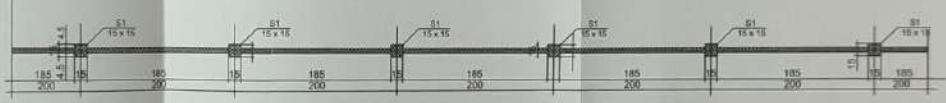

Pilci prefabricate din beton armat  
 Sălipi prefabricați din beton armat  
 Finisaj la interior și exterior - culoare brun  
 Elevația va fi placată cu piatră decorativă - culoare gri



|  |   |                      |                         |  |
|--|---|----------------------|-------------------------|--|
| Verificator  | Nume  | Semnatura            | Referat / expertiza nr. | / data   |
| <b>PERSOANĂ FIZICĂ AUTORIZATĂ</b><br>FIERĂSCU D - TRU<br>cîf. 19405234 |   |                      | Benef:                  | ALEXANDRESCU DUMITRU<br>Com. Scoarța, Satul Scoarța, Str. Tranșefelilor, Nr. 20, Jud. Gorj |
| Pr. 091/2024   | Specificație  | Nume                 | Semnatura               | Scara:   |
|  | Șef Proiect   | pr. Fierăscu D-tru   |                         | 1:50   |
|  | Proiectat   | C.Arh. Teodorescu I. |                         | Data:  |
|  | Desenat   | pr. Fierăscu D-tru   |                         | 02.2024  |
|  | Titlu pr. 1 Construcție locuință, Pr-1, Anexa Împrejmuire<br>parțială teren și bazin stăruie vegetală<br>Com. Scoarța, Satul Căminu Mare, Nr 2 A, Jud. Gorj<br>ÎMPREJMUIRE<br><b>FAȚADĂ LA EST ȘI SUD</b> |                      |                         | Fața:<br><b>DTAC</b><br>Planșa nr.<br><b>G1</b>  |

## ÎMPREJMUIRE - ELEVAȚIE

Sc. 1:100

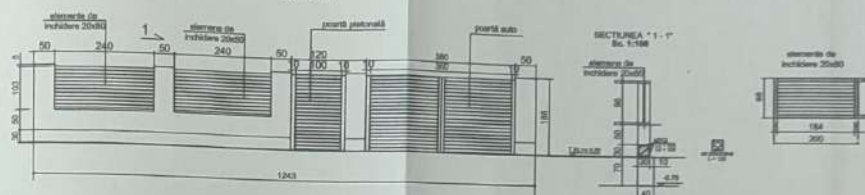

## ÎMPREJMUIRE - VEDERE ÎN PLAN

Sc. 1:100

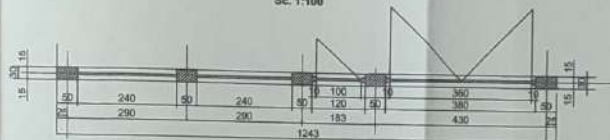

Soclu și stâlpi din zidărie  
Lacri metalice din profil rectangular 20x80mm  
Finisaj la interior și exterior - culoare brun  
Tencuială pe zidărie cu zugrăvire culoare alb



| Verificator  | Nume                 | Semnătura | Referat / expertiza nr.  | / data                  |
|--|----------------------|-----------|--|-------------------------|
| <b>PERSOANĂ FIZICĂ AUTORIZATĂ</b><br>FIERĂSCU D - TRU<br>cif. 19405234 |                      |           | Benet: <b>ALEXANDRESCU DUMITRU</b><br>Com. Școarța, Satul Școarța, Str. Trendăriș, Nr. 20, Jud. Gorj   | Pr. 091/2024            |
| Șef Proiect  | pr. Fierăscu D- tru  |           | Scara: 1: 100<br>Titlu pr.: Construcția locuință P+1, Anexa Împrejmuirea parții teren și bazin etanș vizajului<br>Com. Școarța, Satul Câmpu Mare, Nr. 2 A, Jud. Gorj | Faza:<br><b>DTAC</b>    |
| Proiectat  | C.Arh. Teodorăscu I. |           | Data: 02.2024<br>ÎMPREJMUIRE<br><b>FAȚADĂ LA DN 67</b>   | Planșa nr.<br><b>G2</b> |
| Desenat  | pr. Fierăscu D- tru  |           |  |                         |



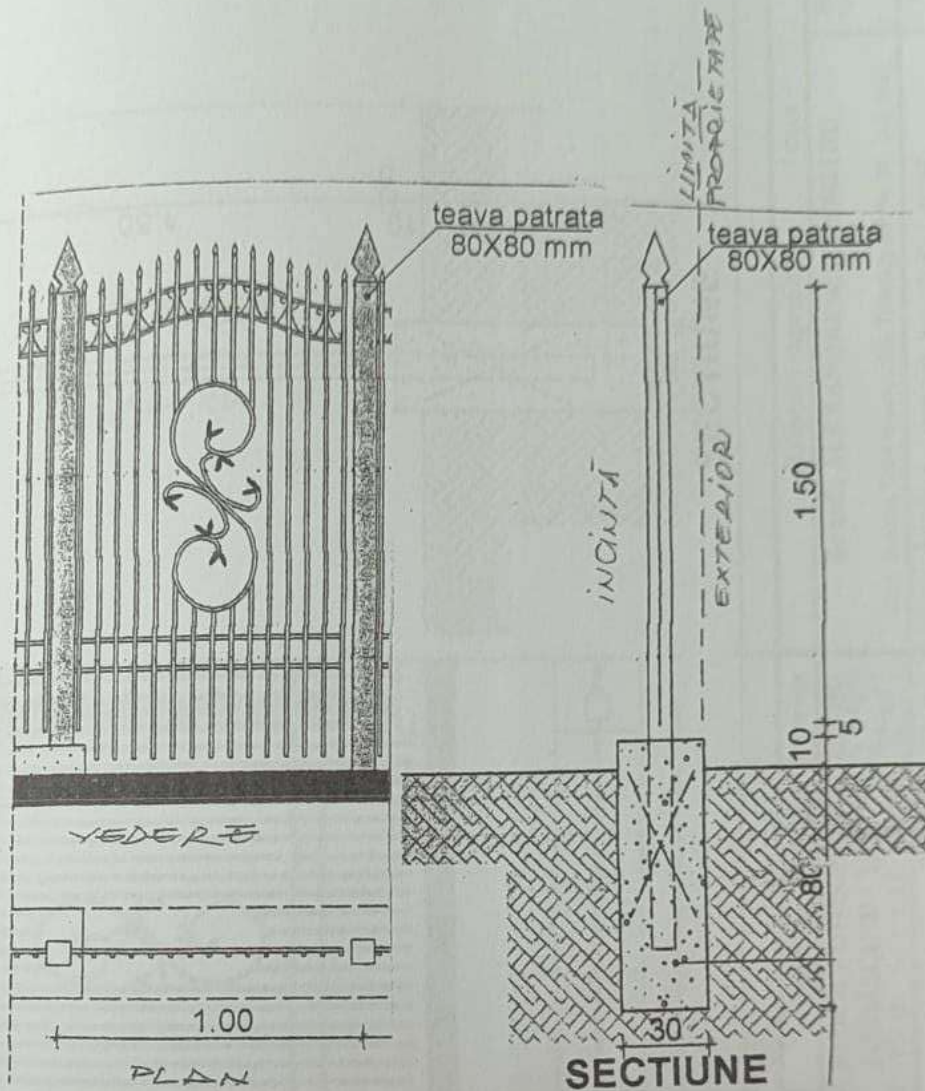

JUDEȚUL GORJ PRIMĂRIA COMUNEI  
PRIMĂRIA SCOARȚA SCOARȚA

**VIZAT SPRE NESCHIMBARE**  
CERTIFICATUL DE **UTILITATE**  
Anexa la autorizația de **destinare**

Nr. 22 din **25 APR 2024**

Specialist urbanism și amenajarea teritoriului  
Arhitect [Signature]

ORDINUL EXISTENȚILOR  
DIN ROMÂNIA

4201

Ion  
TEODORESCU

Conducător tehnic în proiecte de construcții



| Verificator                        | Nume                  | Semnăt      | Cerința | Referat / expertiză nr.                                  | / data           |
|------------------------------------|-----------------------|-------------|---------|--|------------------|
| PERSONĂ FIZICĂ AUTORIZATĂ - TG JIU | FIERĂSCU D - TRU      | [Stamp]     | [Stamp] | Benef.: ALEXANDRESCU DUMITRU                             | Pr. nr. 691/2024 |
| Specifica                          | Num                   | Semnătura   | Scara:  | Titlu pr. Construire locuința P+1, anexe,                | Faza DT- AC      |
| ie                                 |                       |             | 1:50    | împrejmuire parțială teren și B.E.V                      |                  |
| șef                                | pr. Fierăscu D.       | [Signature] |         | Com. Scoarța, Satul Cămpu Mare, Str. Cămpu Mare, Nr. 2A, |                  |
| Proiect                            |                       |             |         | Jud. Gorj  |                  |
| Proiectat                          | c.arh. Teodorescu Ion | [Signature] | Data:   | ÎMPREJMUIRE - ACCES PIETONAL                             | Planșa nr.G3     |
| Desenat                            | pr. Fierăscu D.       | [Signature] | 02.2024 | PLAN, VEDERE, SECȚIUNE                                   |                  |

JUDETUL GORJ PRIMĂRIA COMUNEI  
PRIMĂRIA SĂCĂRȚA SĂCĂRȚA  
VIZAT SPRE NESCĂDĂRI  
CĂRĂȘI  
ANEXA LA LICENȚĂ DE CONSTRUCȚII  
Nr. 72 din 25 APR. 2024  
Săcărășii  
Arhitect srl.

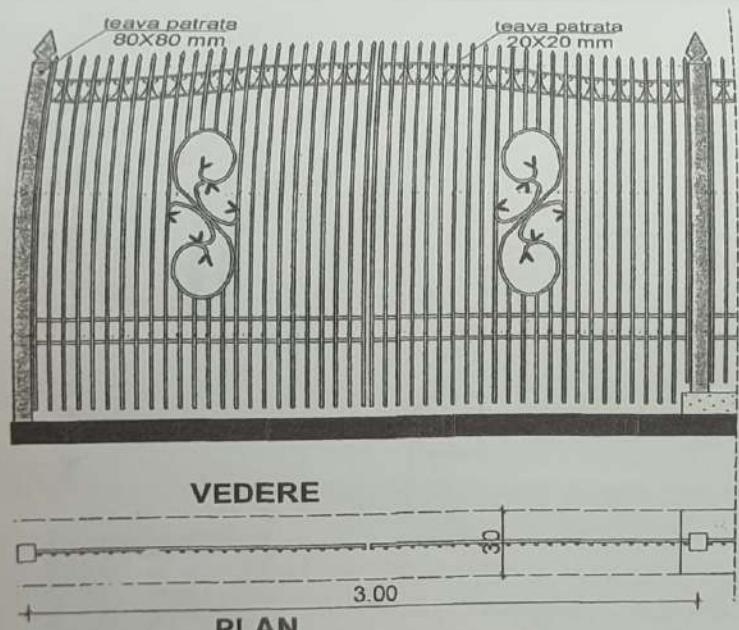

VEDERE

PLAN

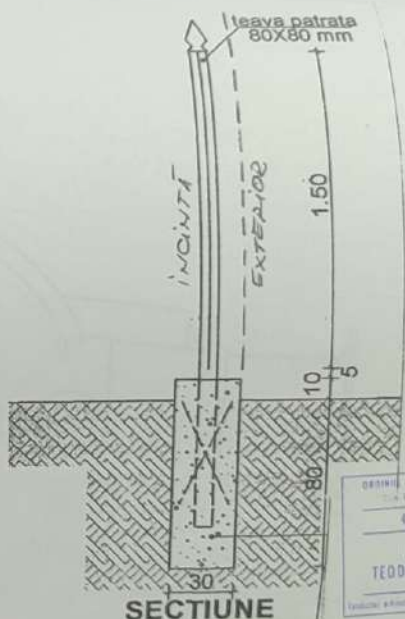

SECȚIUNE

ORDINE ARHITECTILOR  
C.N. 15/2008  
4701  
Ion  
TEODORESCU  
Tehnicien - arhitect cu drept de semnătură



| Verificator   | Nume                  | Semnăt             | Cerința | Referat / expertiză nr. / data  |        | Pr. nr.  |
|---|-----------------------|--------------------|---------|---|--------|----------|
| PERSOANĂ FIZICĂ AUTORIZATĂ - TG JIU<br>FIERĂSCU D - TRU<br>ORC - F - 18 - 345 ; C.I.F. 19405234 |                       |                    |         | Benef.: ALEXANDRESCU DUMITRU<br>Com. Săcărășii, Satul Săcărășii, Str. Trandafirilor, Nr.20, Jud. Gorj |        | 691/2024 |
| Specificație  | Nume                  | Semnătura          | Scara:  | Titlu pr.   | Faza   | Planșa   |
| Șef   | pr. Fierăscu D.       | <i>[Signature]</i> | 1:50    | Construire locuința P+1, anexe, împrejurime parțială teren și B.E.V                                   | DT- AC |          |
| Proiectat   | c.arh. Teodorescu Ion | <i>[Signature]</i> |         | Com. Săcărășii, Satul Câmpu Mare, Str. Câmpu Mare, Nr. 2A, Jud. Gorj                                  |        |          |
| Desenat   | pr. Fierăscu D.       | <i>[Signature]</i> | Data:   | IMPREJMUIRE - ACCES AUTO  |        | nr. G4   |
|   |                       |                    | 02.2024 | PLAN, VEDERE, SECȚIUNE  |        |          |

ROMÂNIA  
JUDEȚUL GORJ  
PRIMĂRIA COMUNEI SCOARȚA  
Sat Scoarța, comuna Scoarța, str. Principală,  
nr. 83, județul Gorj  
Telefon: 0253280222; Fax: 0253280222.  
e-mail: scoarta@gj.e-adm.ro

---

*Nr. 6480/30.04.2024*

### Proces-Verbal

Încheiat azi 30.04.2024 cu ocazia afișării pe site-ul primăriei la adresa: <https://primariascoarta.ro/autorizatii-de-construire-2024/> , a listei cu nr. 6480/30.04.2024 privind autorizațiile de construire/desființare emise și la adresa: <https://primariascoarta.ro/certificate-de-urbanism-2024/>, a listei cu nr. 6481/30.04.2024 privind certificatele de urbanism emise, în luna Aprilie 2024.

#### COMISIA:

Georgiana Bianca STAMATOIU - 

Ion BUICĂ - 

Luiza-Mihaela POPESCU - 