

ROMÂNIA  
JUDEȚUL GORJ  
COMUNA SCOARȚA  
CONSILIUL LOCAL

**H O T Ă R Ă R E NR. 20/08.03.2021**

**privind clasificarea unor drumuri de interes public local în categoria funcțională de străzi pe raza UATC Scoarța, județul Gorj**

**Consiliul Local Scoarța, având în vedere:**

- referatul de aprobare nr. din 2761/03.03.2021;
- proiectul de hotărâre nr. 2863/04.03.2021;
- adresa nr. 2864/04.03.2021 către Compartimentul Cadastru;
- raportul de specialitate al Compartimentului Cadastru nr. 2865 din 04.03.2021;
- prevederile art.8,alin.2 si art.9 din Ordonanta de Urgenta a Guvernului nr.43/1997 privind regimul drumurilor;
- prevederile art. 286 alin. (1) si (4) art. 289 alin. (7) din Ordonanța de urgență nr.57 din 3 iulie 2019 privind Codul administrativ;
- prevederile Ordinului nr.49/1998 pentru aprobarea Normelor tehnice privind proiectarea și realizarea străzilor în localitățile urbane;
- planurile de încadrare în teritoriu și de amplasament ale străzilor și terenului respective;
- rapoarte de avizare ale Comisiilor de specialitate ale Consiliului Local Scoarța;

**În temeiul art. 139, art. 196, alin. (1), lit. a) din Ordonanta de Urgenta a Guvenului nr.57 din 3 iulie 2019 privind Codul Administrativ,  
ADOPTĂ**

**Art.1** Se aprobă clasificarea unor drumuri de interes public local în categoria funcțională de străzi pe raza UATC Scoarța, județul Gorj conform anexei nr.1, parte integrantă la prezenta;

**Art.2** Drumurile menționate la articolul 1 din prezentul proiect de hotărâre sunt identificate prin planurile de încadrare în teritoriu și de amplasament conform anexei nr.2, parte integrantă la prezenta;

**Art.3** Prezenta hotărâre se comunică, prin intermediul secretarului Comunei Scoarța, în termenul prevăzut de lege, Primarului, Instituției Prefectului – Județul Gorj, persoanelor interesate și se aduce la cunoștință publică prin afișare la sediul primăriei .

*Aceasta hotarare a fost adoptata cu un numar de 13 voturi pentru , — voturi impotriva , — abtineri din totalul de 13 consilieri in functie.*

**Președinte  
de ședință  
Anghel Popescu**



**Contrasemnează pentru legalitate,  
Secretar General al UATC Scoarta delegat,  
Jr. Luiza Mihaela Popescu**

Nr. Crt.	Codul de clasificare	Denumirea bunului	Categoria functionala	Lungime si suprafata
1.	1.3.7.2.	Strada Beacu Mare	Strada categoria IV – de folosinta locala	L= 1429 m S= 15308 mp
2.	1.3.7.2.	Strada Liniuța	Strada categoria IV – de folosinta locala	L= 1167 m S= 12678 mp
3.	1.3.7.1	Strada Bîrca	Strada categoria IV – de folosinta locala	L= 231 m S= 1361 mp
4.	1.3.7.2	Strada Răuțoaia	Strada categoria IV – de folosinta locala	L= 1239 m S= 12969 mp
5.	1.3.7.1	Strada Pădurilor	Strada categoria IV – de folosinta locala	L= 313 m S= 2204 mp
6.	1.3.7.1	Strada Măciuca	Strada categoria IV – de folosinta locala	L= 505 m S= 3712 mp
7.	1.3.7.1	Strada Transformatorului	Strada categoria IV – de folosinta locala	L= 532m S= 4197 mp
8.	1.3.7.1	Strada Bujorului	Strada categoria IV – de folosinta locala	L = 84 m S = 583 mp

Președinte  
de ședință  
Anghel Popescu



Contrasemnează pentru legalitate,  
Secretar General al UATC Scoarta delegat,  
Jr. Luiza Mihaela Popescu



PREȘINTE ȘEDINȚĂ  
ANGEZ POPESCU

SECRETAR ȘEDINȚĂ  
POPEȘCU LUIȘA-MIHĂEȘA

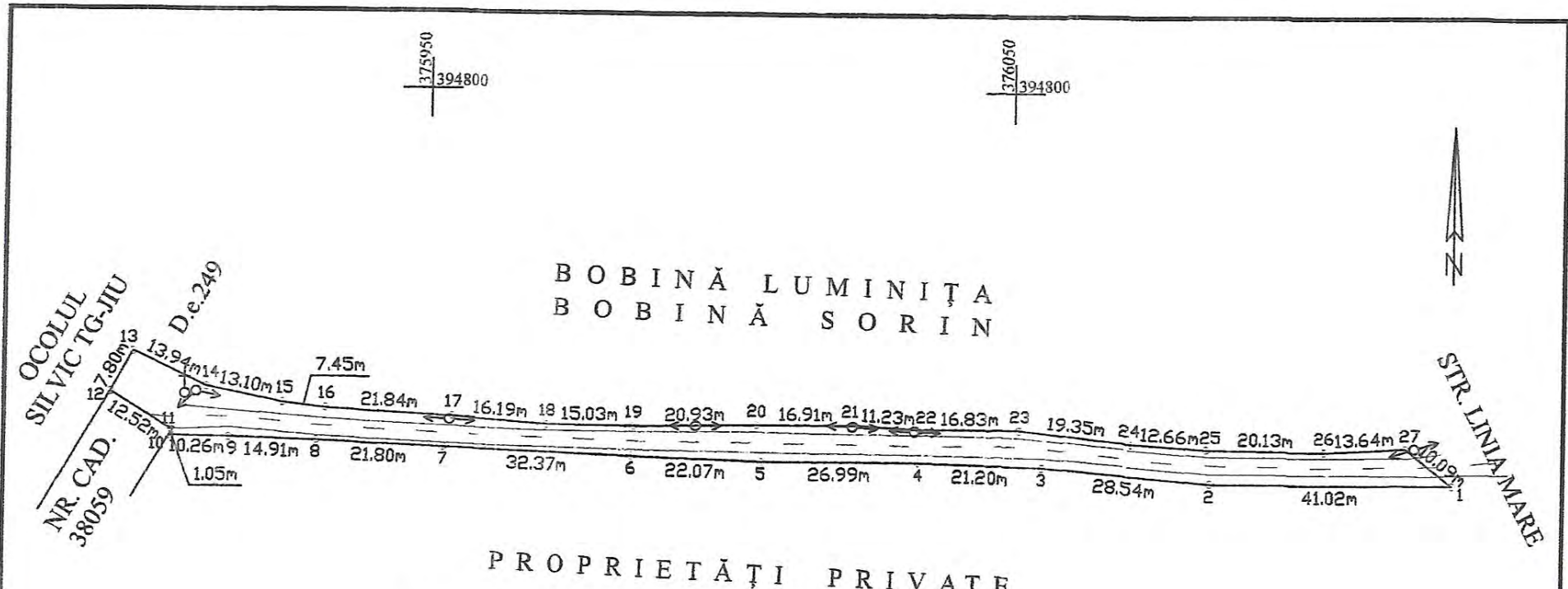

PROPRIETĂȚI PRIVATE



LUNGIME TOTALĂ STR. BÎRCA - PRELUNGIRE = 231m  
SUPRAFAȚĂ OCUPATĂ = 1361mp

<b>SC. TOPOFAN S.R.L.</b> Tg-Jiu, Str. T. Vladimirescu, Nr. 1-17 Nr. reg. com. J18/966/2008 C.U.I. 24687417			Beneficiar: <b>COMUNA SCOARȚA</b>		Pr. Nr. /2021
Specificatie	Nume	Semnatura	Scara 1:1000	Titlu proiect: Str. Bîrca - prelungire, Com. Scoarța, Sat Copăcioasa, Jud. Gorj	Faza R.T.
Întocmit	Ing. Fântână Ion				
			PLAN TOPOGRAFIC		

ANEXA NR. 2 LA HCL NR. 20/08.03.2021

STR. TRANSFORMATORULUI

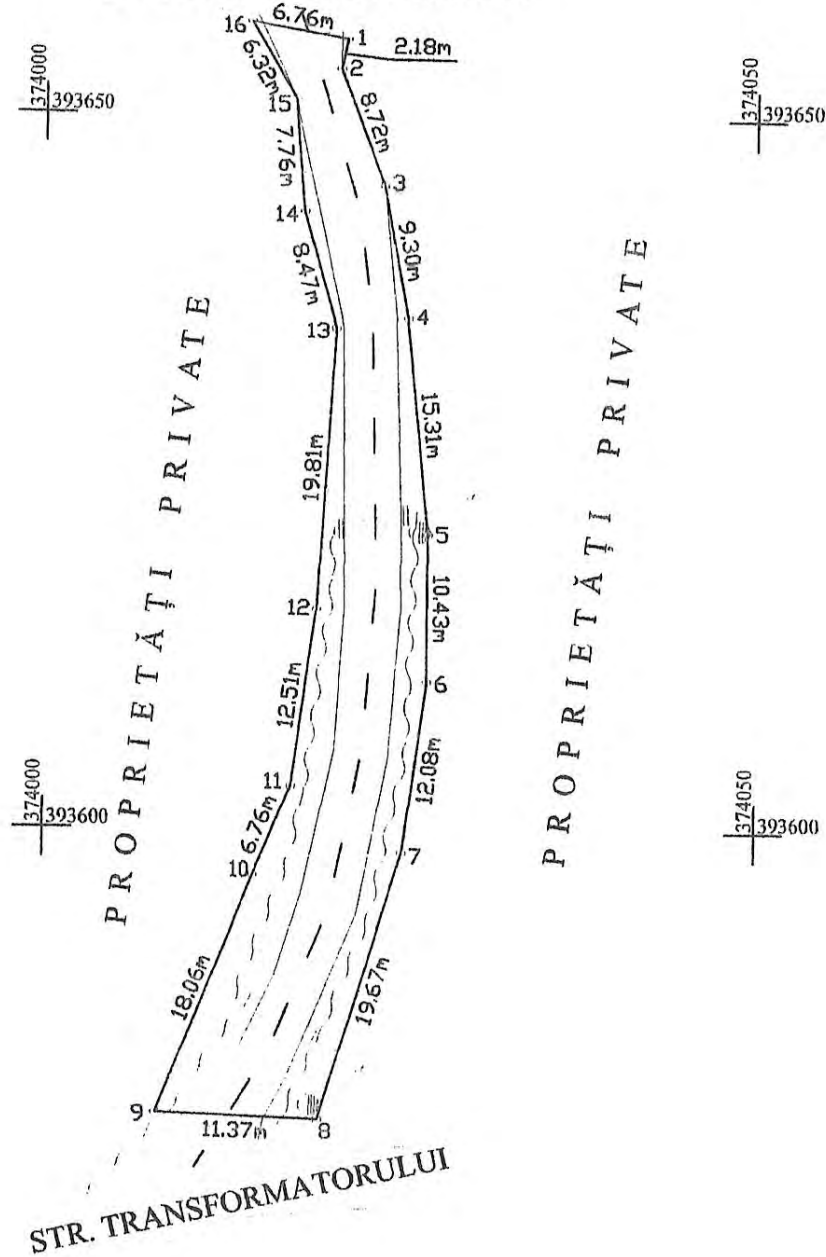

LUNGIME TOTALĂ STR. BUJORULUI = 84m  
 SUPRAFAȚĂ OCUPATĂ = 583mp



<b>S.C. TOPOFAN S.R.L.</b> Tg-Jiu, Str. T. Vladimirescu, Nr. 1-17 Nr. reg. com. J18/966/2008 C.U.I. 24687417			Beneficiar: <b>COMUNA SCOARȚA</b>		Pr. Nr. /2021
Specificatie	Nume	Semnatura	Scara 1:500	Titlu proiect: Str. Bujorului Com. Scoarța, Sat Pișteștii din Deal, Jud. Gorj	
Întocmit	Ing. Fântână Ion		Data: 01/2021	PLAN TOPOGRAFIC 	
			SECRETAR GEN DELEGAT POPESCU LUCIA-MIHAIUTA		Faza R.T.  Pl. Nr. Model

PRESEDINTE SEDINTA, POPESCU ANGHEL



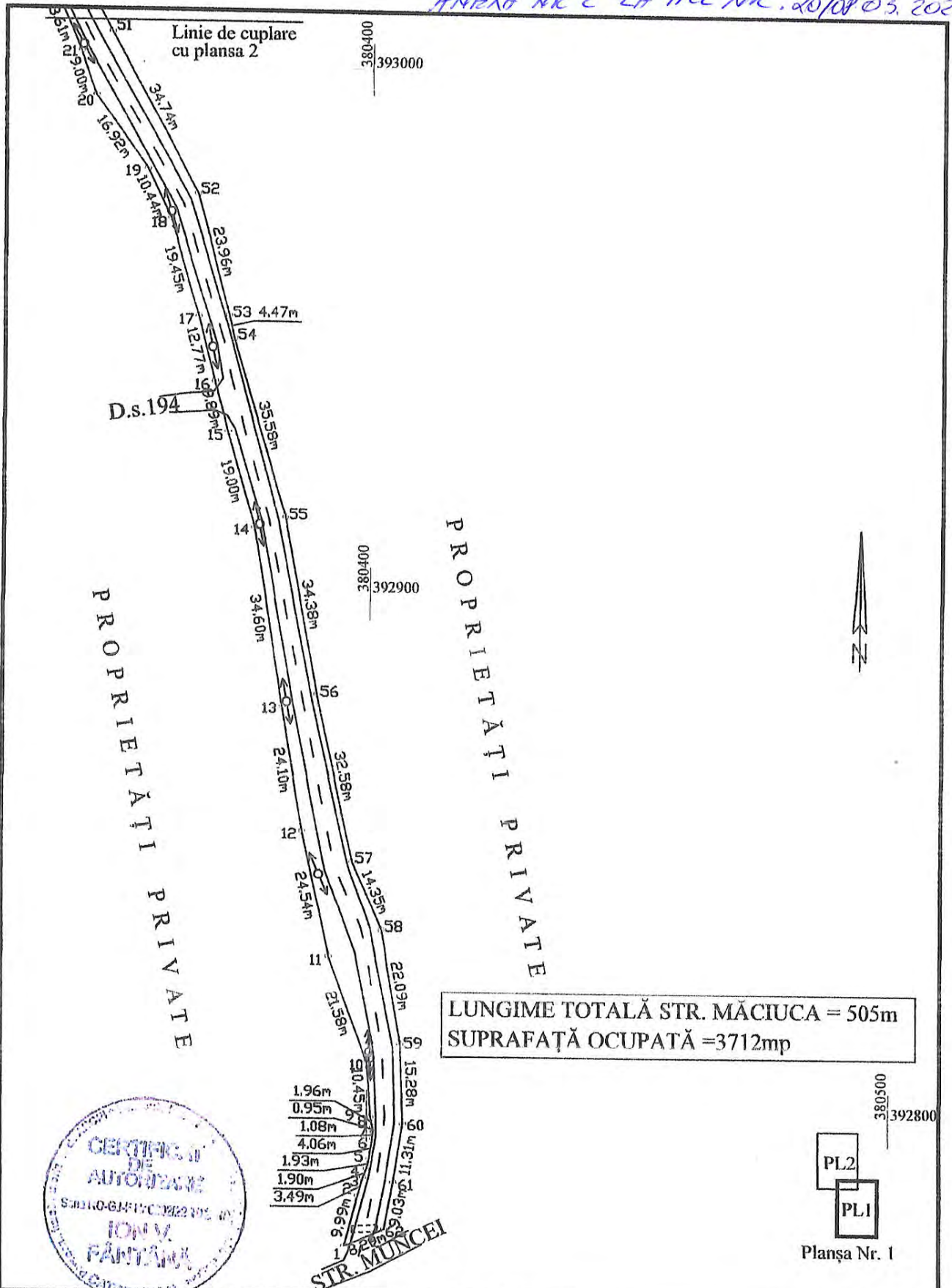

LUNGIME TOTALĂ STR. MĂCIUCA = 505m  
 SUPRAFAȚĂ OCUPATĂ = 3712mp

<b>S.C. TOPOFAN S.R.L.</b> Tg-Jiu, Str. T. Vladimirescu, Nr. 1-17 Nr. reg. com. J18/966/2008 C.U.I. 24687417			Beneficiar: <b>COMUNA SCOARȚA</b>		Pr. Nr. /2021
Specificatie	Nume	Semnatura	Scara 1:1000	Titlu protect: Str. Măciuca Com. Scoarța, Sat Lazuri, Jud. Gorj	
Intocmit	Ing. Fântână Ion		Data: 01/2021	PLAN TOPOGRAFIC	
				Faza R.T.	
				Pl. Nr. I	

PRESEDINTE DE  
 SEDINTA  
 POPESCU ANGHIEL

SECRETAR GEN. DELEGAT  
 POPESCU LUIZA MIHAELA

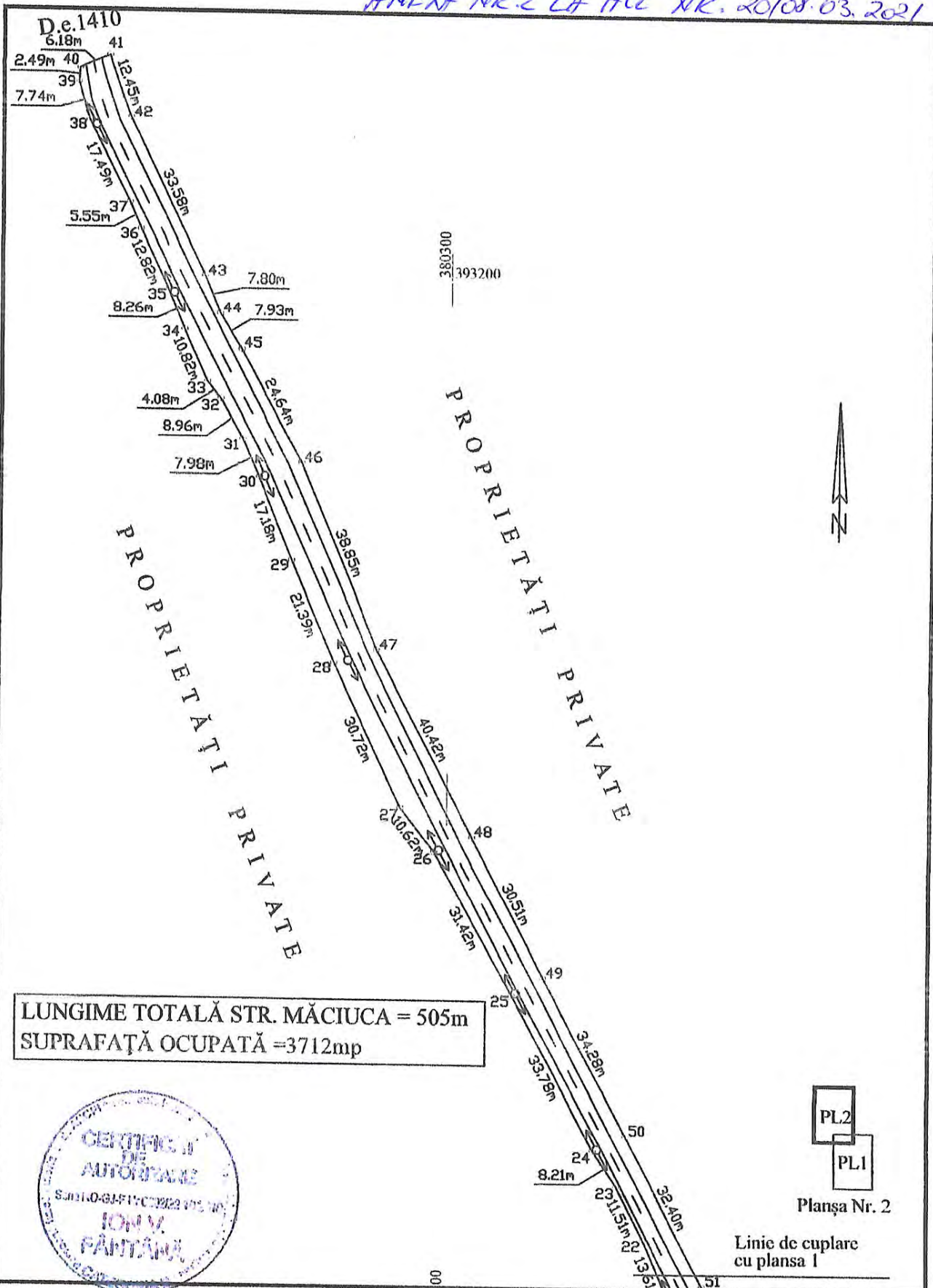

LUNGIME TOTALĂ STR. MĂCIUCA = 505m  
 SUPRAFAȚĂ OCUPATĂ = 3712mp

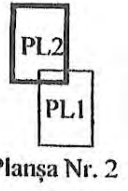

Linie de cuplare  
 cu plansa 1

<b>S.C. TOPOFAN S.R.L.</b> Tg-Jiu, Str. T. Vladimirescu, Nr. 1-17 Nr. reg. com. J18/966/2008 C.U.I. 24687417			Beneficiar: <b>COMUNA SCOARȚA</b>		Pr. Nr. /2021
Specificatie Întocmit	Nume Ing. Fântână Ion	Semnatura 	Scara 1:1000	Titlu protect: Str. Măciuca Com. Scoarța, Sat Lazuri, Jud. Gorj	Faza R.T.
			Data: 01/2021	PLAN TOPOGRAFIC	Pl. Nr. 2

PRESEDINTE  
 DE  
 SEDINTA  
 POPESCU ANGELEA

SECRETAR GEN. DELEGAT  
 POPESCU LUIZA-MIHAIELA



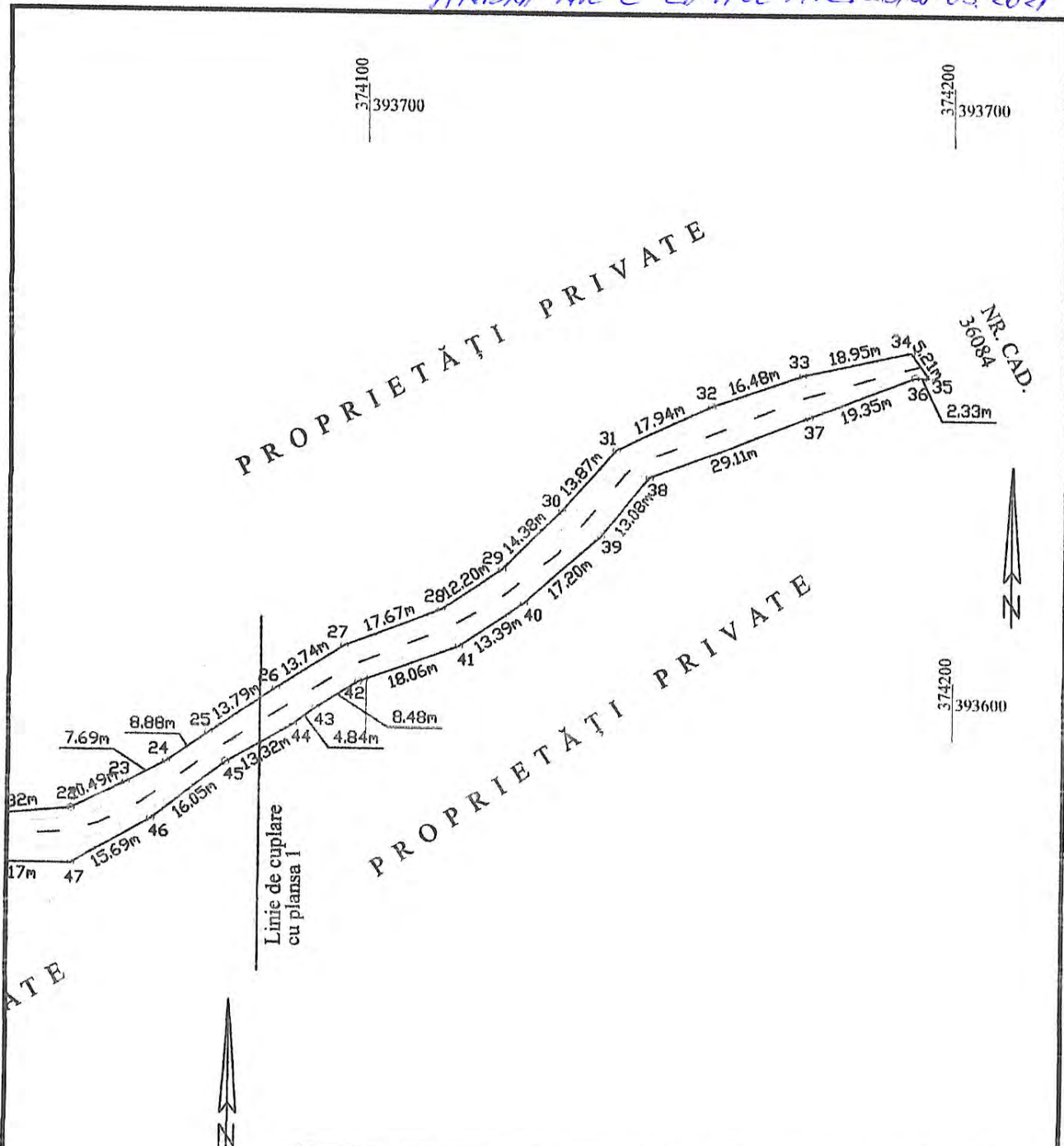

LUNGIME TOTALĂ STR. TRANSFORMATORULUI = 532m  
 SUPRAFAȚĂ OCUPATĂ = 4197mp

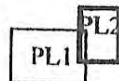

Planșa Nr. 2

<b>S.C. TOPOFAN S.R.L.</b> Tg-Jiu, Str. T. Vladimirescu, Nr. 1-17 Nr. reg. com. J18/966/2008 C.U.I. 24687417			Beneficiar: <b>COMUNA SCOARȚA</b>		Pr. Nr. /2021
Specificatie	Nume	Semnatura	Scara 1:1000	Titlu proiect: Str. Transformatorului, Com. Scoarța, Sat Pișteștii din Deal, Jud. Gorj	
Întocmit	Ing. Fântână Ion		Data: 01/2021	PLAN TOPOGRAFIC	Faza R.T.  Pl. Nr. 2

PRESEDINTE  
DE  
SEDINTA

SECRETAR GEN. DELEGAT, POPESCU LUIZA-MIHAELA

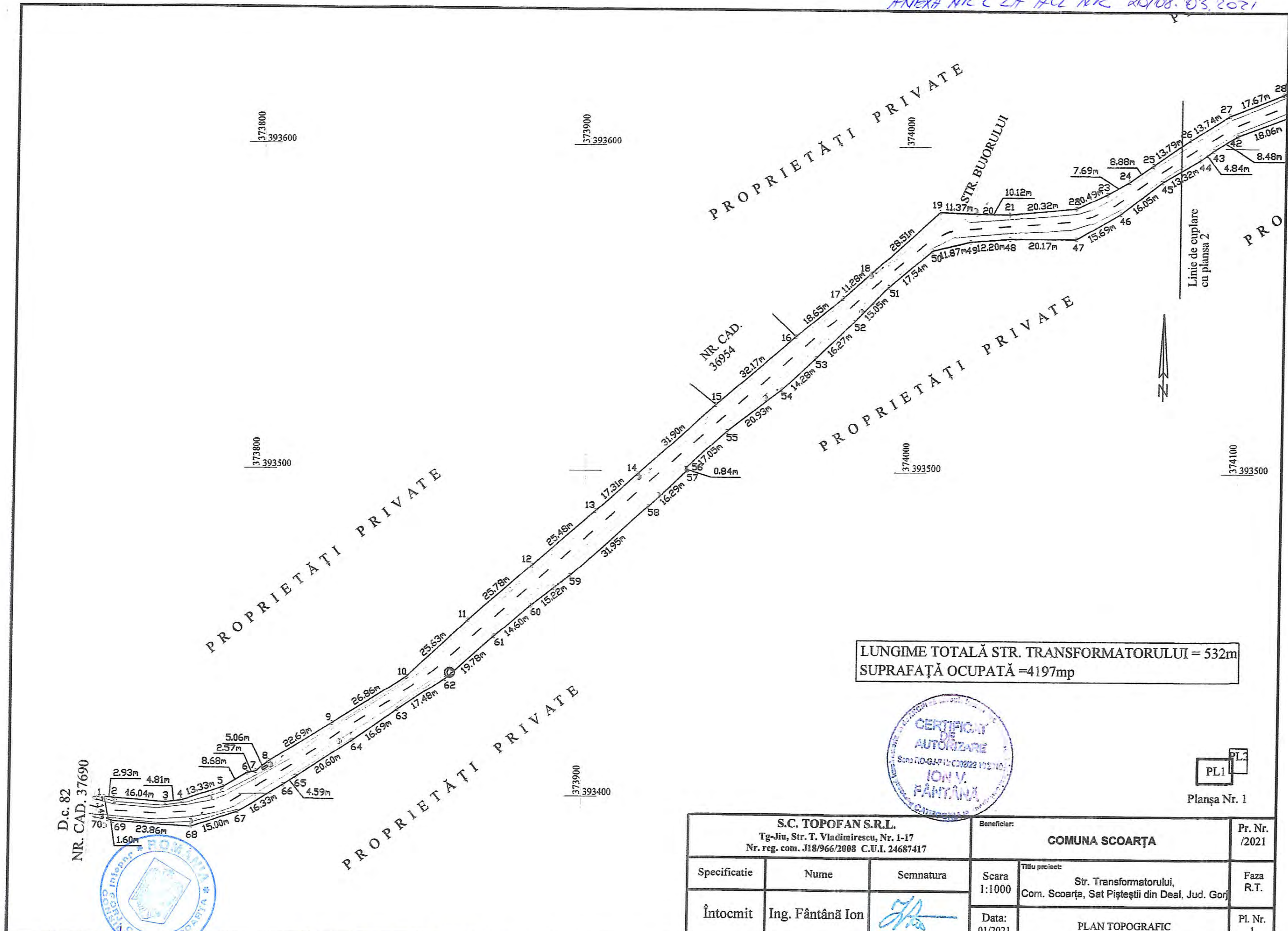

D.c. 82  
NR. CAD. 37690



LUNGIME TOTALĂ STR. TRANSFORMATORULUI = 532m  
SUPRAFAȚĂ OCUPATĂ = 4197mp



PL1  
PL2  
Planșa Nr. 1

<b>S.C. TOPOFAN S.R.L.</b> Tg-Jiu, Str. T. Vladimirescu, Nr. 1-17 Nr. reg. com. J18/966/2008 C.U.I. 24687417			Beneficiar: <b>COMUNA SCOARȚA</b>		Pr. Nr. /2021
Specificatie	Nume	Semnatura	Scara 1:1000	Titlu proiect: Str. Transformatorului, Com. Scoarța, Sat Pișteștii din Deal, Jud. Gorj	
Întocmit	Ing. Fântână Ion		Data: 01/2021	PLAN TOPOGRAFIC Faza R.T. PL Nr. 1	

PRESEDINTE DE SEDINTA  
POPESCU ANGHEL

SECRETAR GEN. DELEGAT  
POPESCU LUIZA - MIHAELA



PRESEDINTE DE SEDINTA  
PORESCU ANGHELA



SECRETAR GENU DELEGAT  
PORESCU LIANA - NITACELT

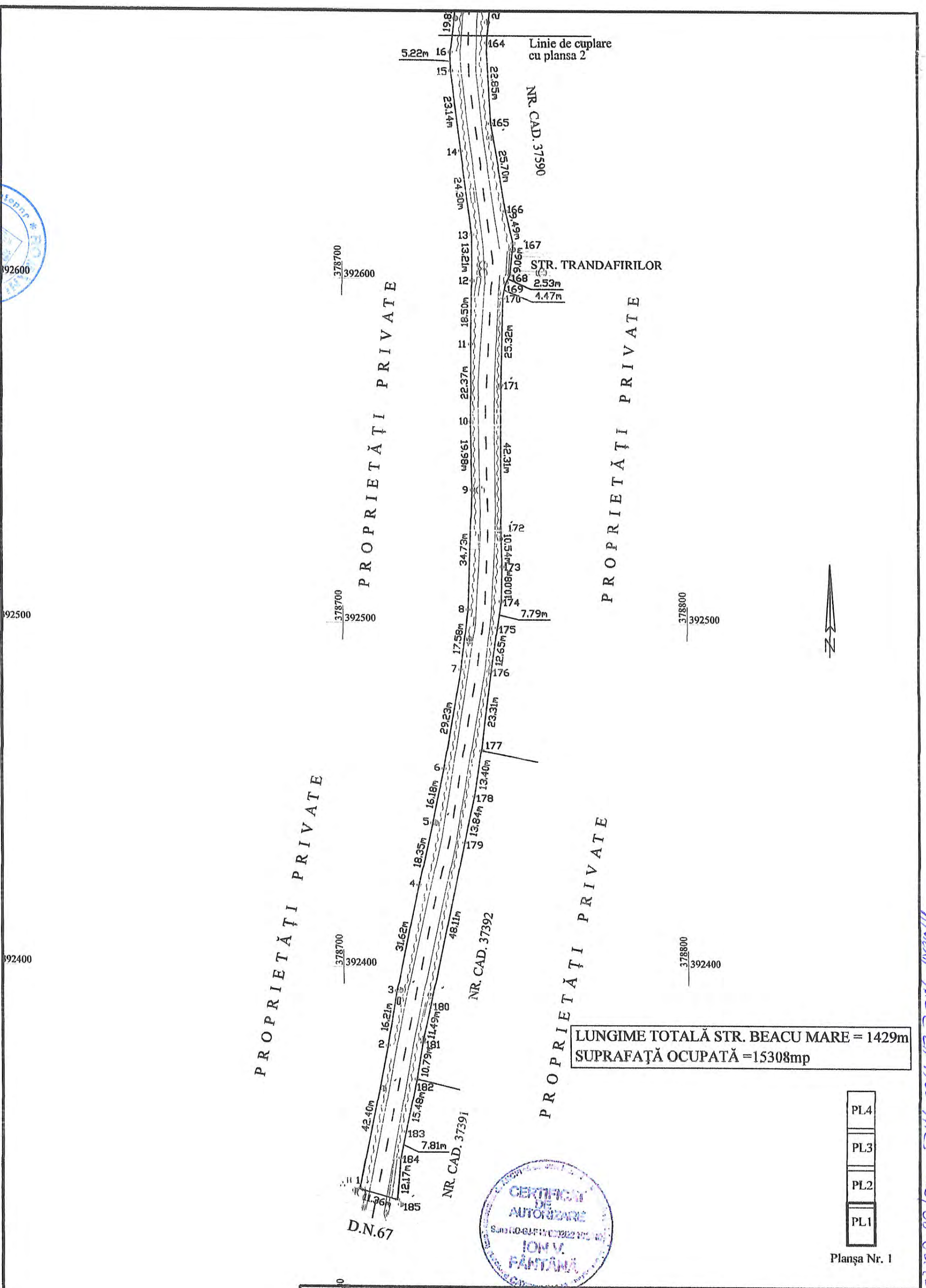

- PL4
- PL3
- PL2
- PL1

Planşa Nr. 1

ANEXA NR 2 LA HCL NR 20/08.03.2021

<b>S.C. TOPOFAN S.R.L.</b> Tg-Jiu, Str. T. Vladimirescu, Nr. 1-17 Nr. reg. com. J18/966/2008 C.U.I. 24687417			Beneficiar: <b>COMUNA SCOARȚA</b>		Pr. Nr. /2021
Specificatie	Nume	Semnatura	Scara 1:1000	Titlu proiect: Str. Beacu Mare, Com. Scoarța, Sat Scoarța, Jud. Gorj	
Întocmit	Ing. Fântână Ion		Data: 01/2021	PLAN TOPOGRAFIC	Faza R.T.  Pl. Nr. 1

92300

92400

92500

92600



PRESEDINTE DE SEDINTA  
ADRESA MGHTEL



SECRETAR GEN. DELEGAT  
ADRESA LUIZA-MIHAIELA

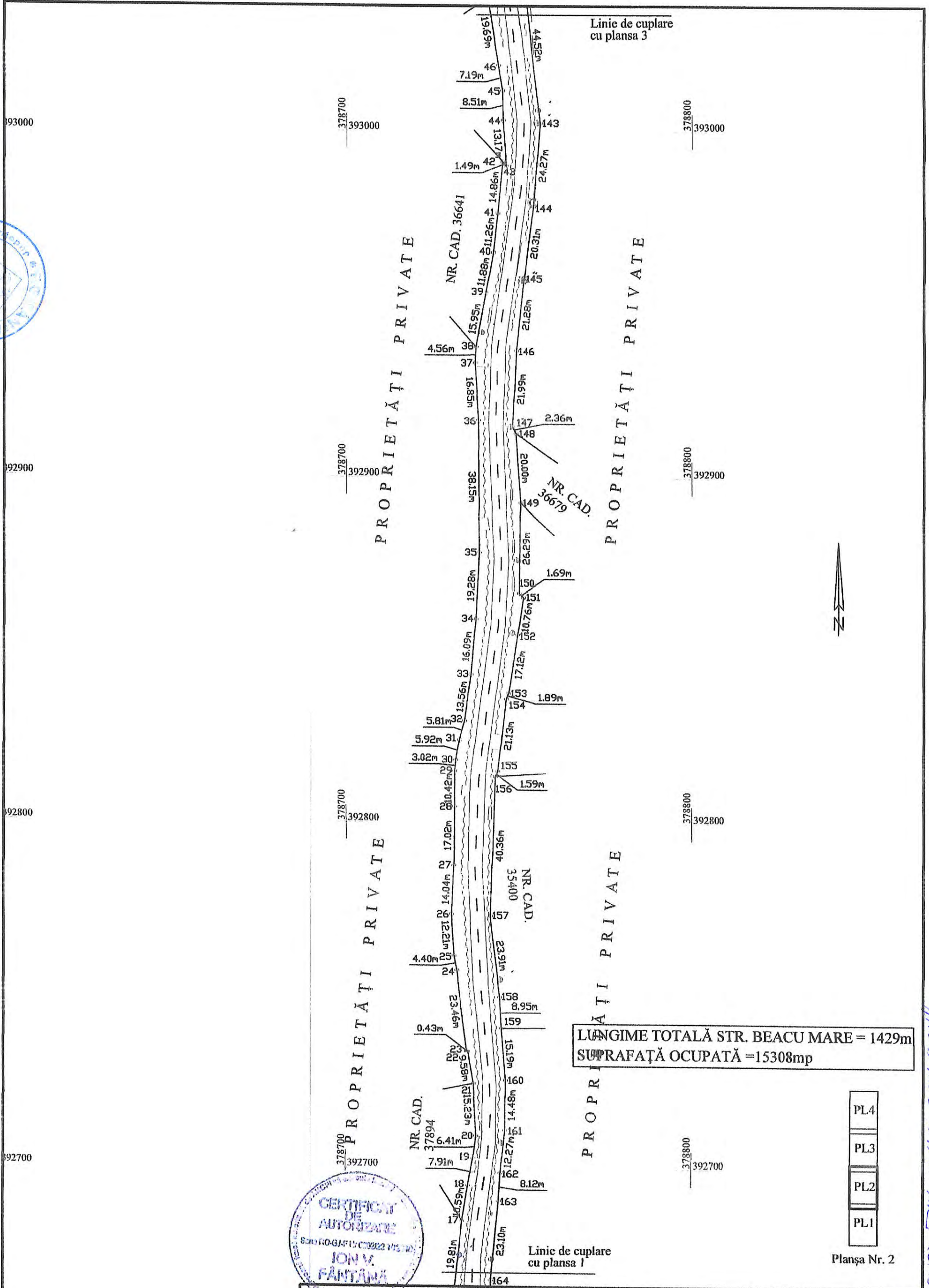

LUNGIME TOTALĂ STR. BEACU MARE = 1429m  
SUPRAFAȚĂ OCUPATĂ = 15308mp

- PL4
- PL3
- PL2
- PL1

Planșa Nr. 2

<b>S.C. TOPOFAN S.R.L.</b> Îg-Jiu, Str. T. Vladimirescu, Nr. 1-17 Nr. reg. com. J18/966/2008 C.U.I. 24687417			Beneficiar: <b>COMUNA SCOARȚA</b>		Pr. Nr. /2021
Specificatie	Nume	Semnatura	Scara 1:1000	Titlu proiect: Str. Beacu Mare, Com. Scoarța, Sat Scoarța, Jud. Gorj	
Întocmit	Ing. Fântână Ion		Data: 01/2021	PLAN TOPOGRAFIC Pl. Nr. 2	

ANEXA NR 2 LA HD NR. 20/08.03.2021



PRESEDINTE DE SEDINTA  
PORESU AVGHEL



SECRETAR GEN. DELEGAT  
PORESU LUIZA-MIHAIUTA

393200

393100

393000

PROPRIETĂȚI PRIVATE

PROPRIETĂȚI PRIVATE

PROPRIETĂȚI PRIVATE

PROPRIETĂȚI PRIVATE

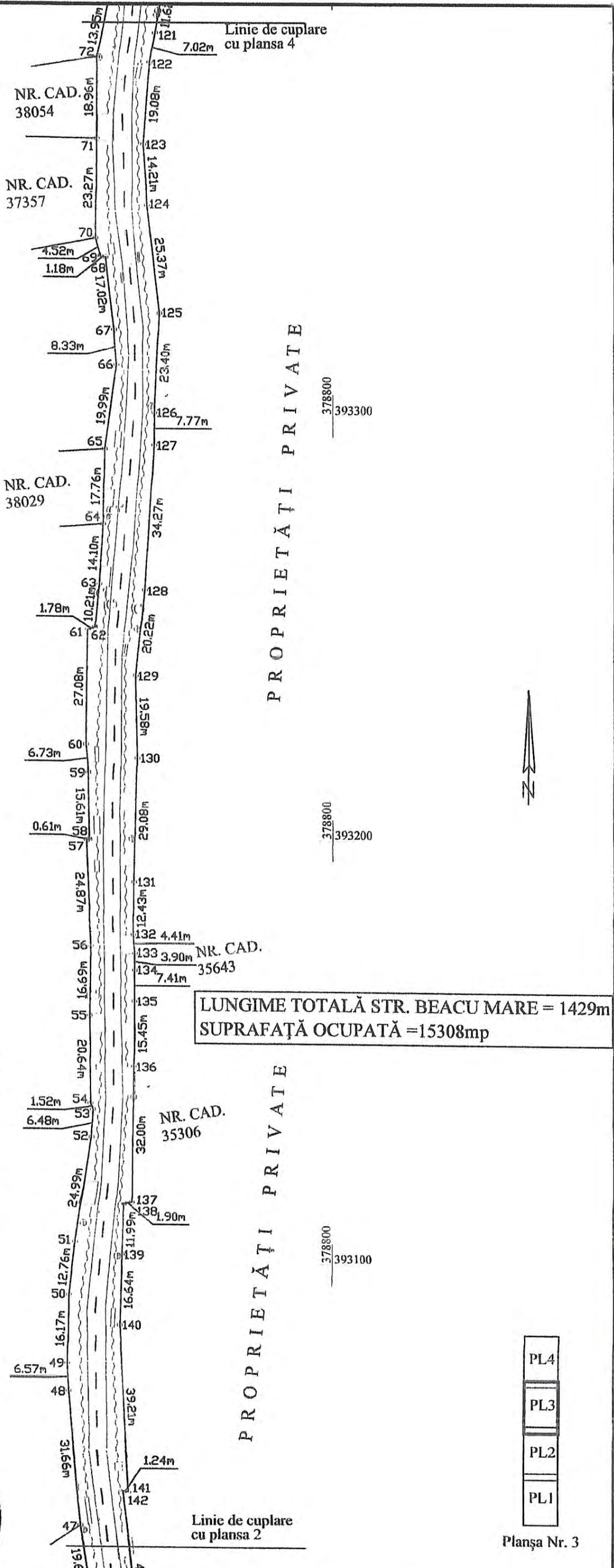

LUNGIME TOTALĂ STR. BEACU MARE = 1429m  
SUPRAFAȚĂ OCUPATĂ = 15308mp

- PL4
- PL3
- PL2
- PL1

Planșa Nr. 3

S.C. TOPOFAN S.R.L. Îg-Jiu, Str. T. Vladimirescu, Nr. 1-17 Nr. reg. com. J18/966/2008 C.U.I. 24687417			Beneficiar: <b>COMUNA SCOARȚA</b>		Pr. Nr. /2021
Specificatie	Nume	Semnatura	Scara 1:1000	Titlu proiect: Str. Beacu Mare, Com. Scoarța, Sat Scoarța, Jud. Gorj	
Întocmit	Ing. Fântână Ion		Data: 01/2021	PLAN TOPOGRAFIC	
				Faza R.T.	
				Pl. Nr. 3	

AVIZ NR 2 LA HD NR 20/08.03.2021



PREȘEDINTE DE ȘEDINȚĂ  
 POPESCU ANGELEZ



SECRETAR GEN. DELEGAT  
 POPESCU LUIȘA-MITHELIA

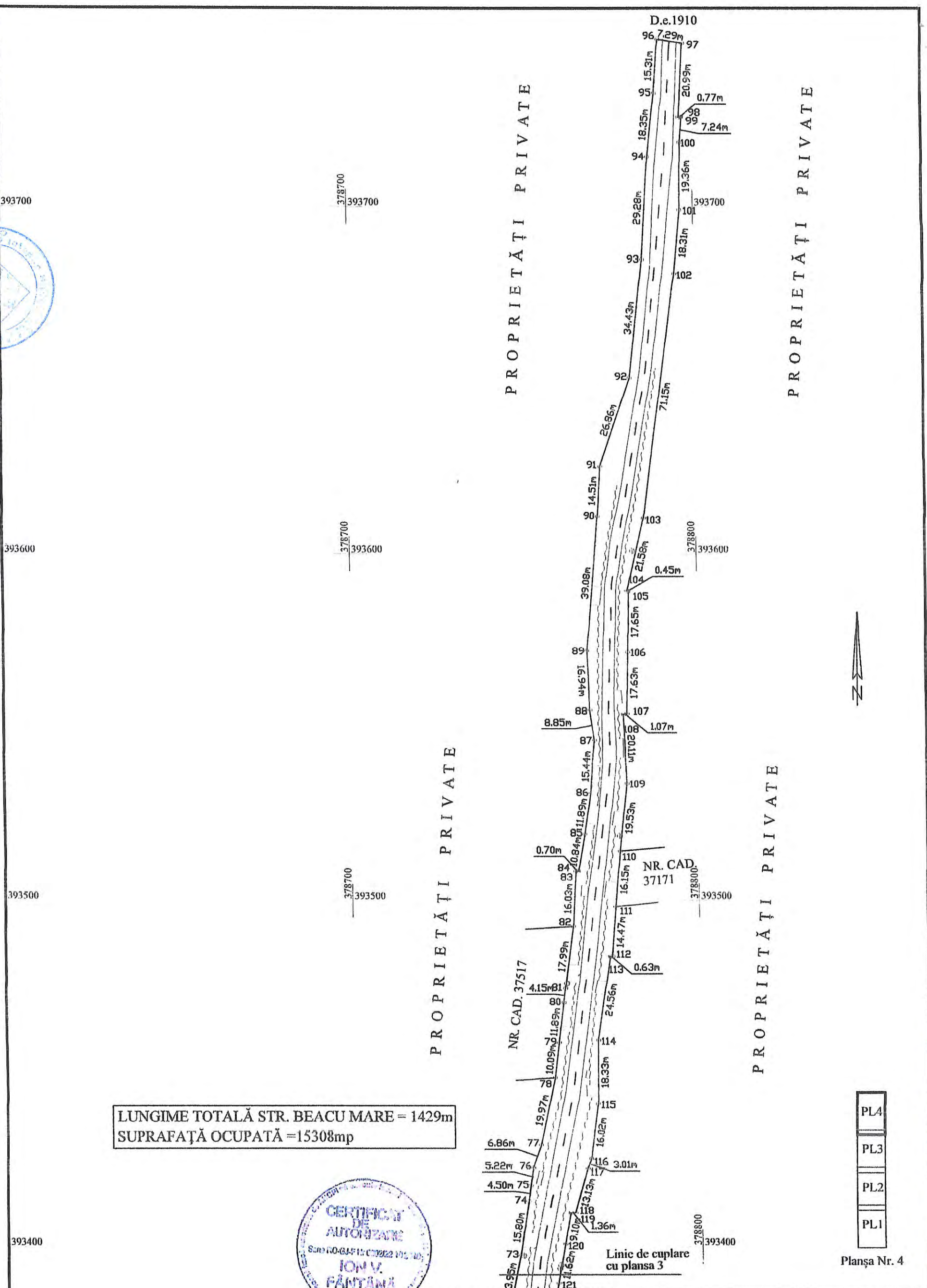

LUNGIME TOTALĂ STR. BEACU MARE = 1429m  
 SUPRAFAȚĂ OCUPATĂ = 15308mp



- PL4
- PL3
- PL2
- PL1

Planșa Nr. 4

<b>S.C. TOPOFAN S.R.L.</b> Îg-Jiu, Str. T. Vladimirescu, Nr. 1-17 Nr. reg. com. J18/966/2008 C.U.I. 24687417			Beneficiar: <b>COMUNA SCOARȚA</b>		Pr. Nr. /2021
Specificație Întocmit	Nume Ing. Fântână Ion	Semnatura 	Scara 1:1000	Titlu proiect: Str. Beacu Mare, Com. Scoarța, Sat Scoarța, Jud. Gorj	Faza R.T.
			Data: 01/2021	PLAN TOPOGRAFIC	Pl. Nr. 4

ANEXA NR 2 LA HCL NR. 29/08.03.2021



PRESEDINTE DE SEDINTA  
PORESU AVIGHEZ



SECRETAR GEN DELEGAT  
PORESU LUIZ-MIHAIEL

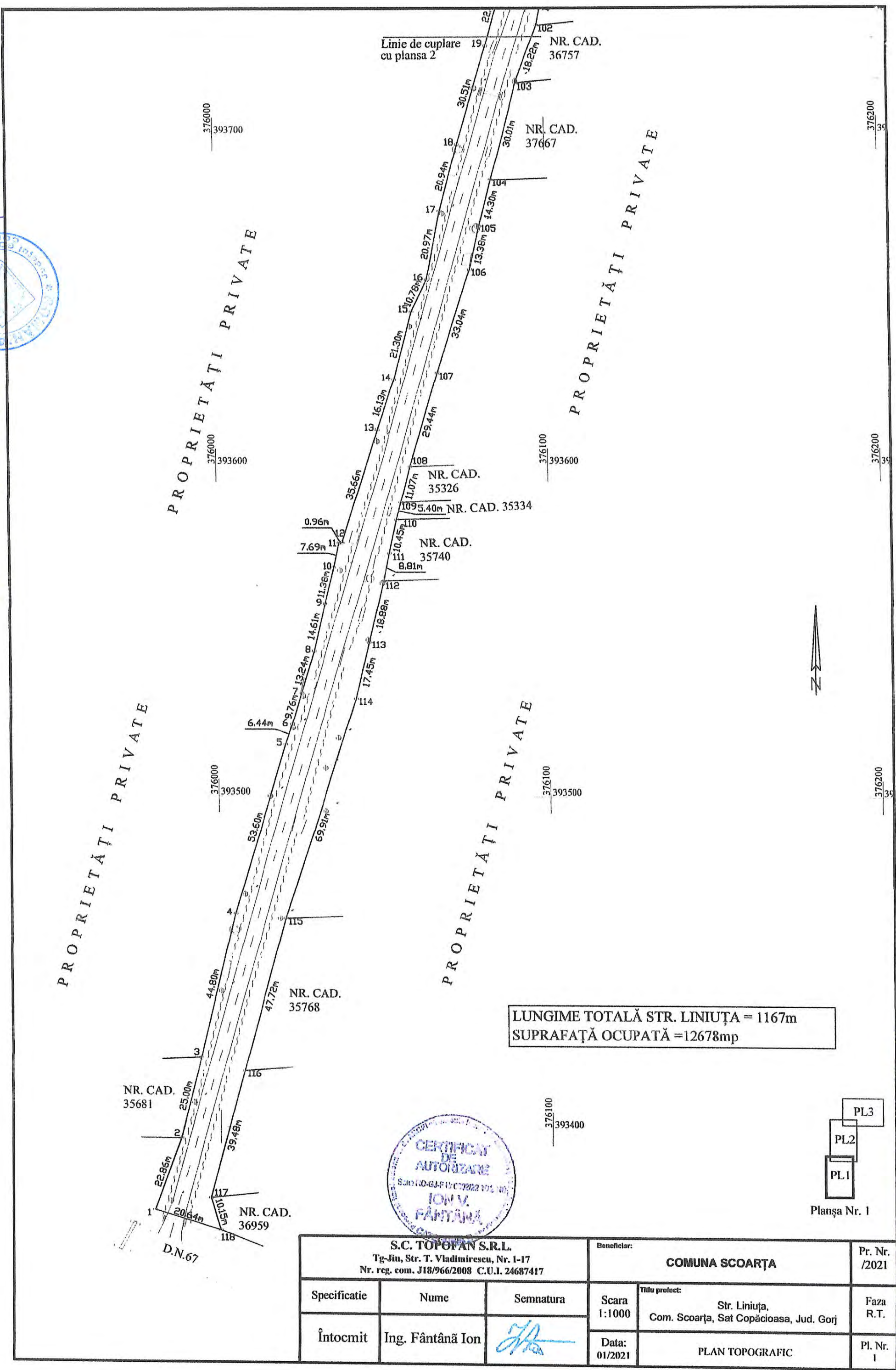

LUNGIME TOTALĂ STR. LINIUȚA = 1167m  
SUPRAFAȚĂ OCUPATĂ = 12678mp

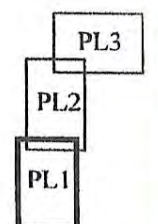

Planșa Nr. 1

<b>S.C. TOPOFAN S.R.L.</b> Tg-Jiu, Str. T. Vladimirescu, Nr. 1-17 Nr. reg. com. J18/966/2008 C.U.I. 24687417			Beneficiar: <b>COMUNA SCOARȚA</b>		Pr. Nr. /2021
Specificatie	Nume	Semnatura	Scara 1:1000	Titlu proiect: Str. Liniuța, Com. Scoarța, Sat Copăcioasa, Jud. Gorj	Faza R.T.
Întocmit	Ing. Fântână Ion		Data: 01/2021	PLAN TOPOGRAFIC	Pl. Nr. 1

ANEXA NR. 2 LA HG NR. 20/08.03.2021



PRESEDINTE DE SESIUNĂ  
POPESCU AUGUSTEL

SECRETAR GEN. DELEGAT  
POPESCU MIHAELA



376000  
394000

376000  
393900

376000  
393800

376000  
393700

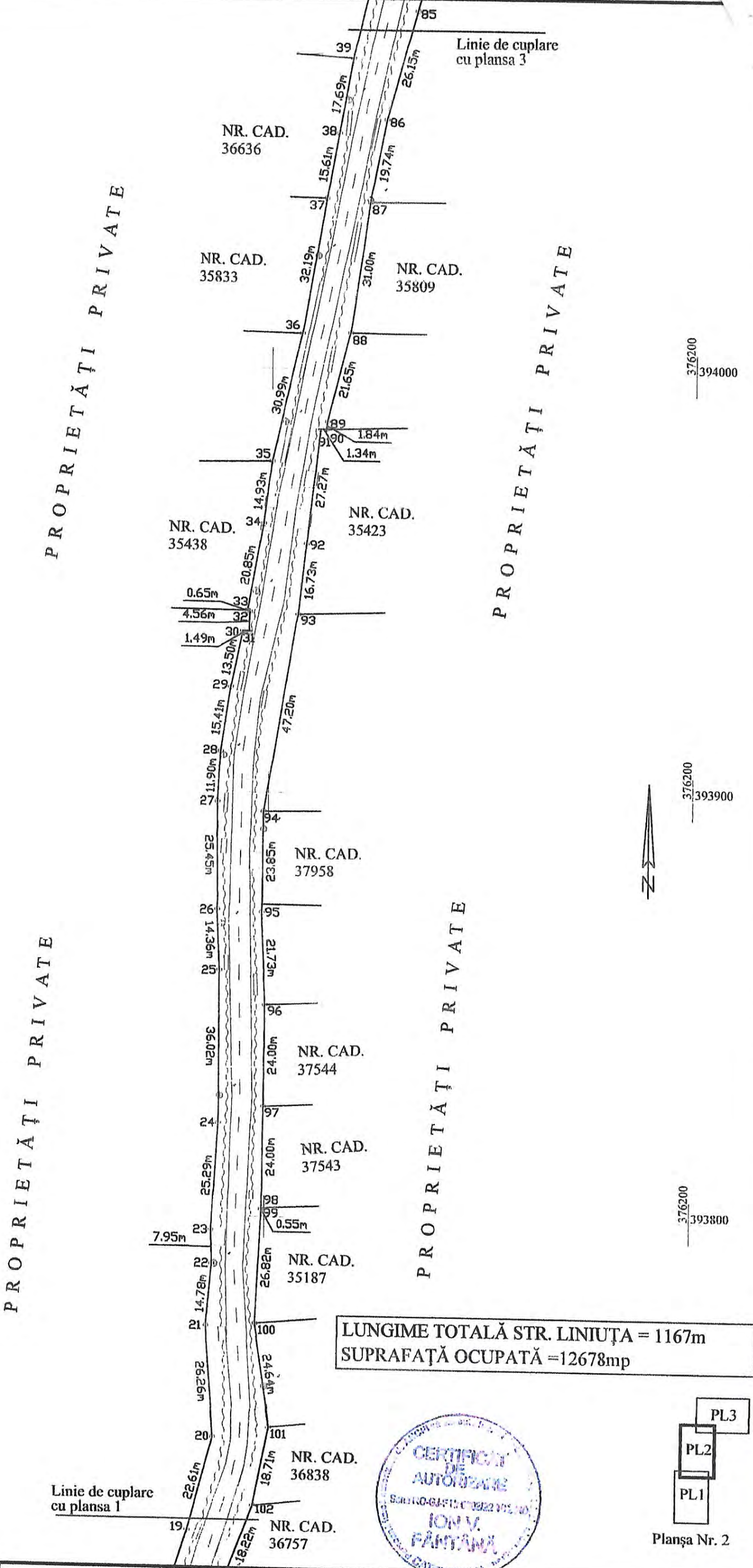

LUNGIME TOTALĂ STR. LINIUȚA = 1167m  
SUPRAFAȚĂ OCUPATĂ = 12678mp



PL3  
PL2  
PL1

Planșa Nr. 2

<b>S.C. TOPOFAN S.R.L.</b> Tg-Jiu, Str. T. Vladimirescu, Nr. 1-17 Nr. reg. com. J18/966/2008 C.U.I. 24687417			Beneficiar: <b>COMUNA SCOARȚA</b>		Pr. Nr. /2021
Specificatie	Nume	Semnatura	Scara 1:1000	Titlu proiect: Str. Liniuța, Com. Scoarța, Sat Copăcioasa, Jud. Gorj	
Întocmit	Ing. Fântână Ion		Data: 01/2021	PLAN TOPOGRAFIC	
					Faza R.T.
					Pl. Nr. 2

ANEXA NR. 2 LA HCL NR. 20/08.03.2021



PROPRIETĂȚI PRIVATE

STR. LINIUA MARE

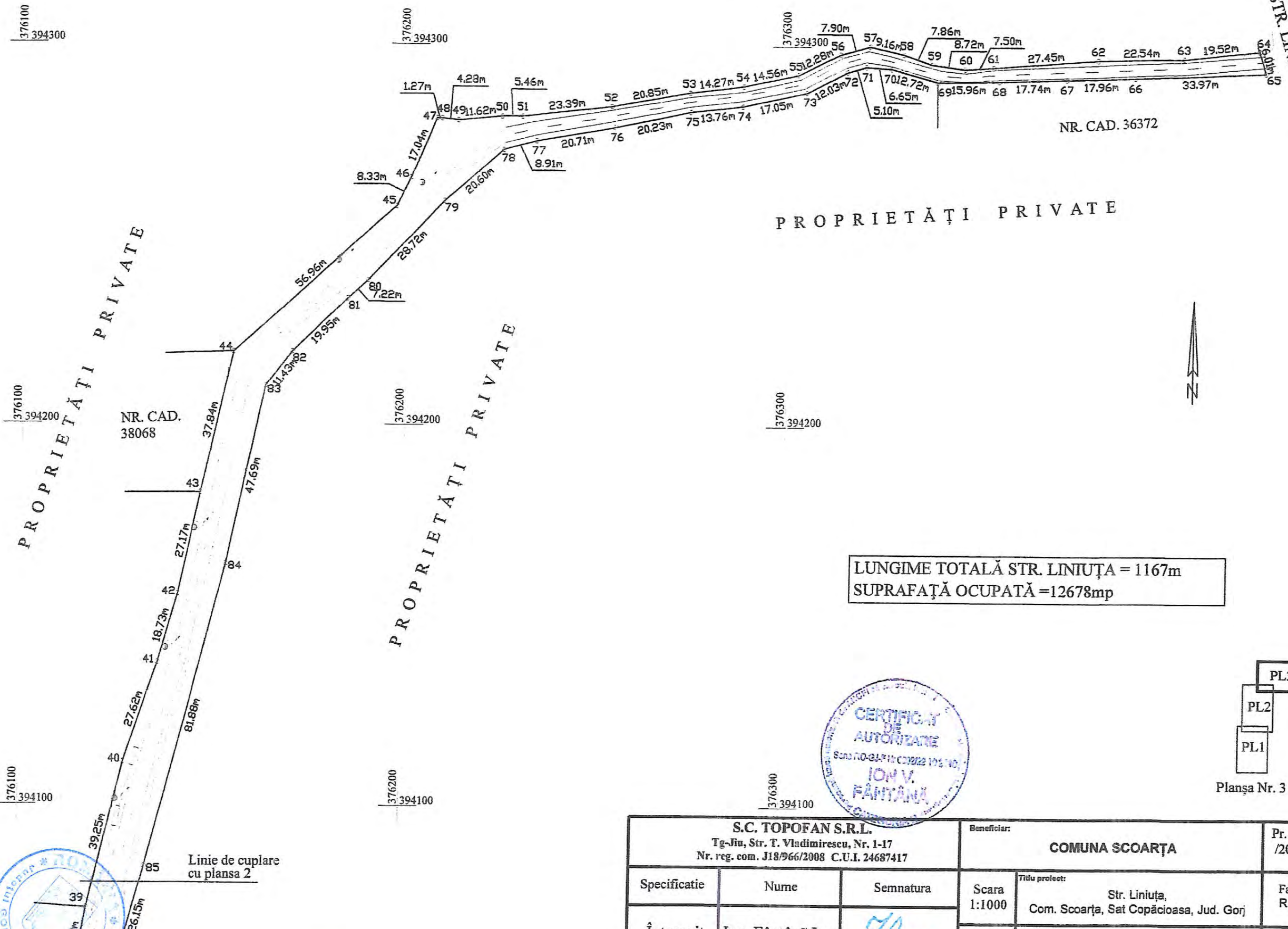

NR. CAD. 36372

NR. CAD. 38068

LUNGIME TOTALĂ STR. LINIUȚA = 1167m  
SUPRAFAȚĂ OCUPATĂ = 12678mp



PL3  
PL2  
PL1

Planșa Nr. 3

<b>S.C. TOPOFAN S.R.L.</b> Tg-Jiu, Str. T. Vladimirescu, Nr. 1-17 Nr. reg. com. J18/966/2008 C.U.I. 24687417			Beneficiar: <b>COMUNA SCOARȚA</b>		Pr. Nr. /2021
Specificatie Întocmit	Nume Ing. Fântână Ion	Semnatura 	Scara 1:1000	Titlu proiect: Str. Liniuța, Com. Scoarța, Sat Copăcioasa, Jud. Gorj	Faza R.T.
			Data: 01/2021	PLAN TOPOGRAFIC	Pl. Nr. 3

PREZENTIE SEDINTA  
POPESCU ANGHIEL



SECRETAR GEN. DELEGAT  
POPESCU LUIZA - MIHAIELA



PREȘ. DE SESIUNĂ  
PORESCU ANGHIELEA

SECRETAR GEN. DELEGAT  
PORESCU CUIȘA-MITRELA

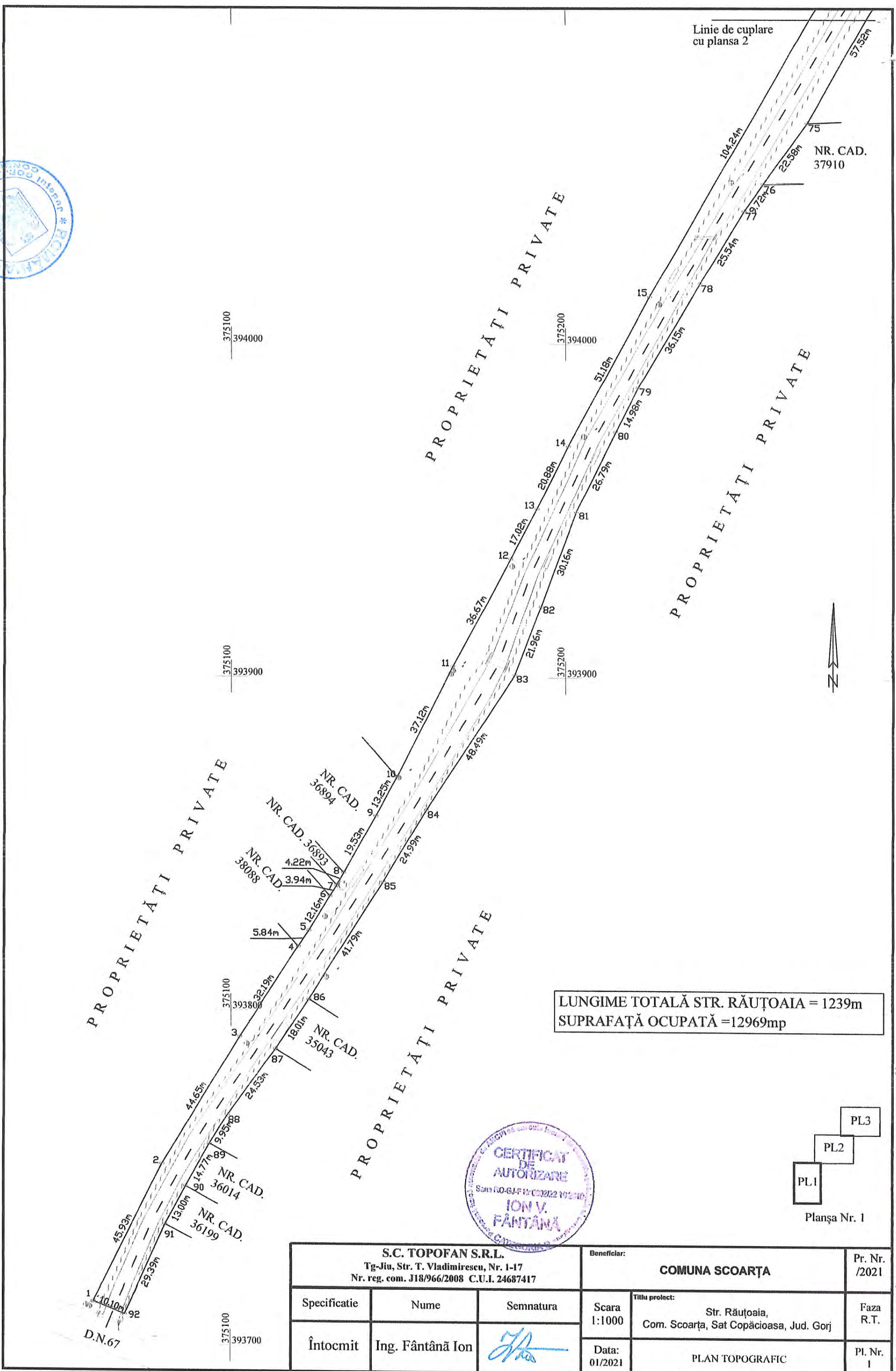

LUNGIME TOTALĂ STR. RĂUȚOAI A = 1239m  
SUPRAFAȚĂ OCUPATĂ = 12969mp

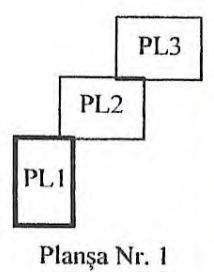

<b>S.C. TOPOFAN S.R.L.</b> Tg-Jiu, Str. T. Vladimirescu, Nr. 1-17 Nr. reg. com. J18/966/2008 C.U.I. 24687417			Beneficiar: <b>COMUNA SCOARȚA</b>		Pr. Nr. /2021
Specificatie	Nume	Semnatura	Scara 1:1000	Titlu proiect: Str. Răuțoiaia, Com. Scoarța, Sat Copăcioasa, Jud. Gorj	
Întocmit	Ing. Fântână Ion		Data: 01/2021	PLAN TOPOGRAFIC	
					Faza R.T.  Pl. Nr. 1

ANEXA NR 2 LA HCL NR 20/08.03.2021



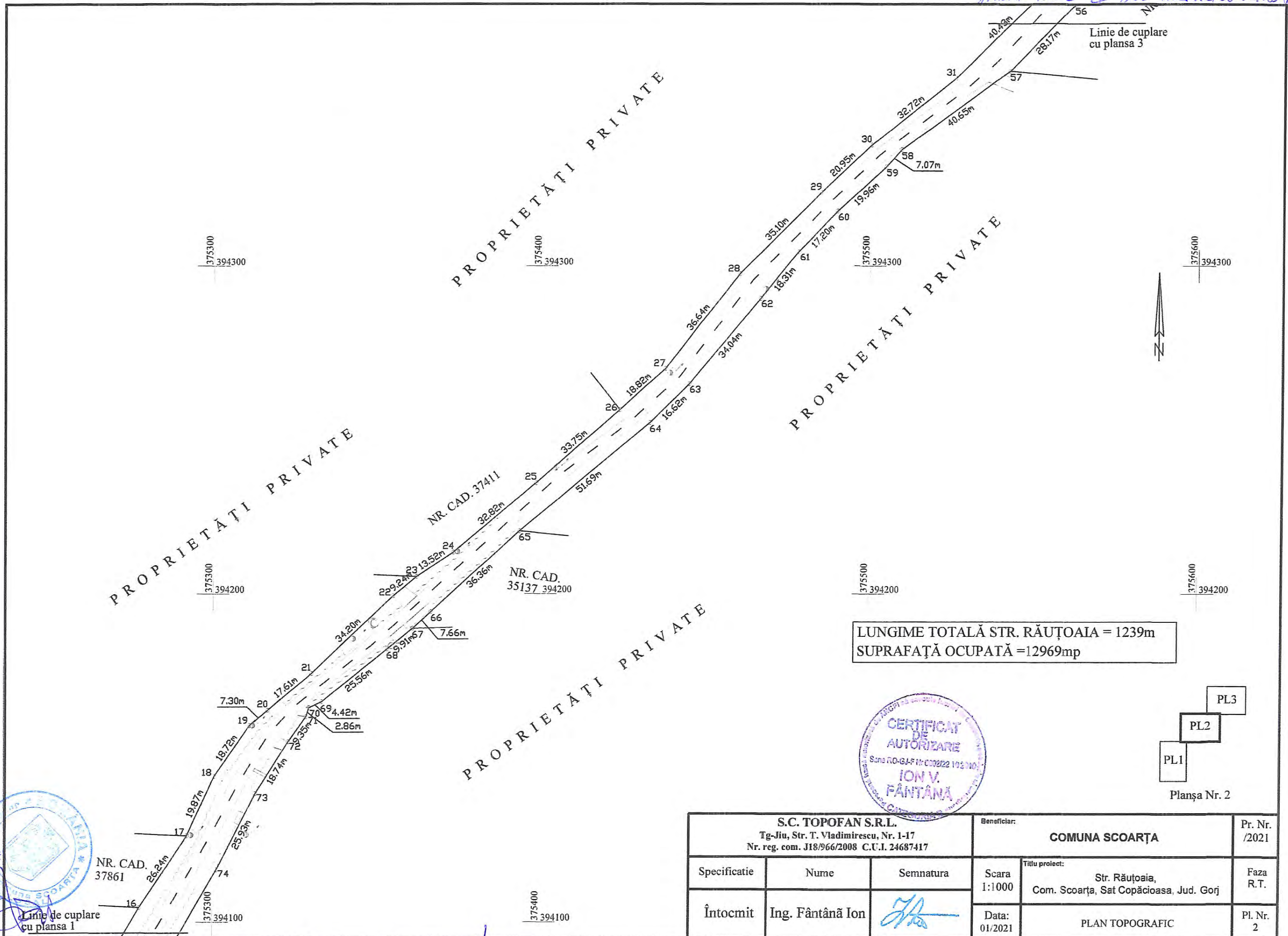

LUNGIME TOTALĂ STR. RĂUȚOALIA = 1239m  
 SUPRAFAȚĂ OCUPATĂ = 12969mp

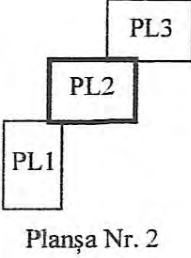

PREȘEDINTE  
 DE  
 ȘEDINȚĂ  
 POPESCU  
 ANGHEL



NR. CAD.  
 37861

Linie de cuplare  
 cu plasa 1

SECRETAR GEN. DELEGAT, POPESCU LUIZA-MIHAIELA

<b>S.C. TOPOFAN S.R.L.</b> Tg-Jiu, Str. T. Vladimirescu, Nr. 1-17 Nr. reg. com. J18/966/2008 C.U.I. 24687417			Beneficiar: <b>COMUNA SCOARȚA</b>		Pr. Nr. /2021
Specificatie	Nume	Semnatura	Scara 1:1000	Titlu proiect: Str. Răuțoia, Com. Scoarța, Sat Copăcioasa, Jud. Gorj	Faza R.T.
Întocmit	Ing. Fântână Ion		Data: 01/2021	PLAN TOPOGRAFIC	Pl. Nr. 2



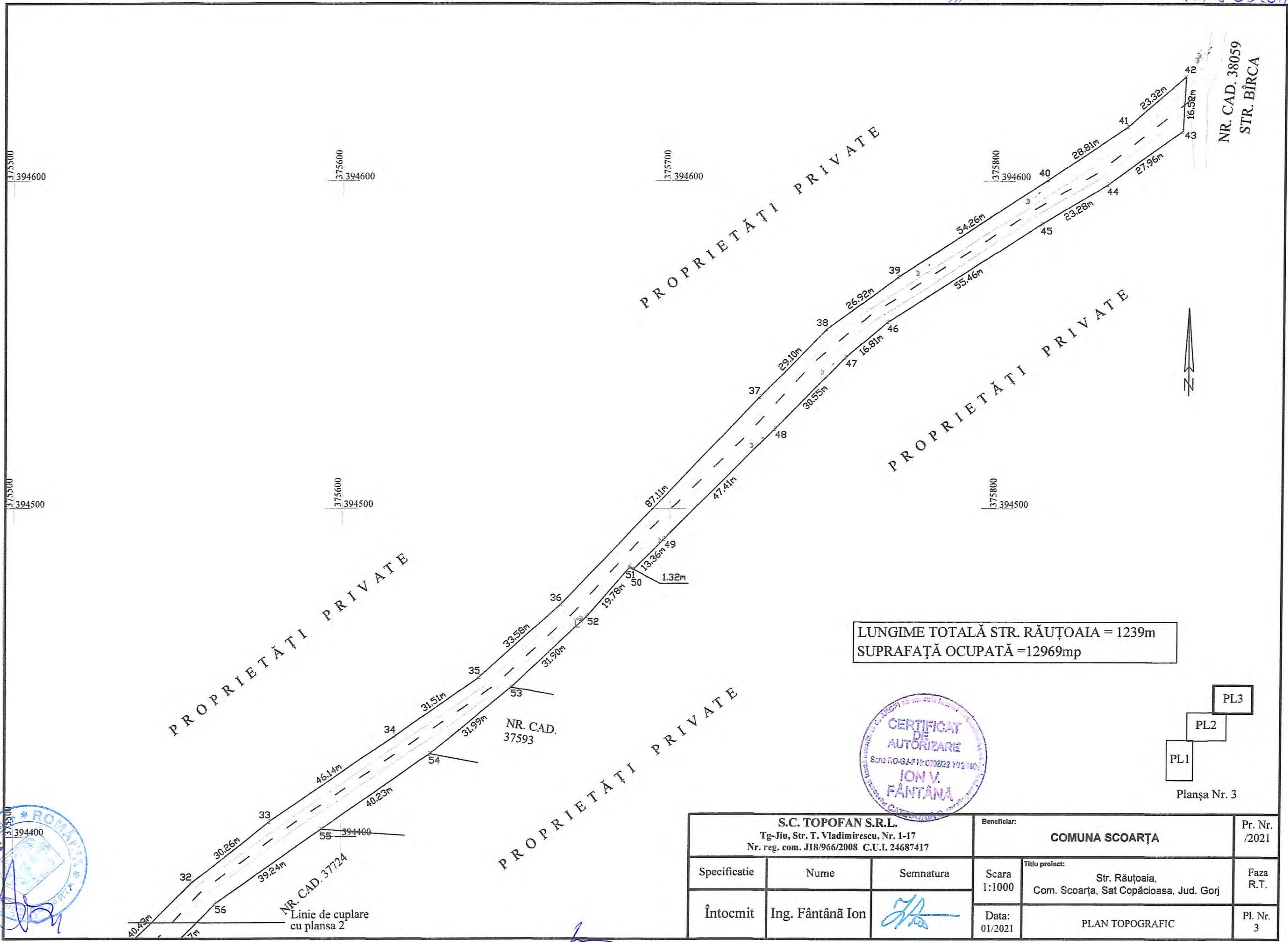

PREȘEDINTE  
DE  
ȘEDINȚĂ  
PORESCU  
ANGHEL



SECR. GEN. DELEGAT, PORESCU LUIZA-MIHAI

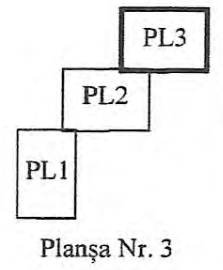

<b>S.C. TOPOFAN S.R.L.</b> Tg-Jiu, Str. T. Vladimirescu, Nr. 1-17 Nr. reg. com. J18/966/2008 C.U.I. 24687417			Beneficiar: <b>COMUNA SCOARȚA</b>		Pr. Nr. /2021
Specificatie	Nume	Semnatura	Scara 1:1000	Titlu proiect: Str. Răuțoaia, Com. Scoarța, Sat Copăcioasa, Jud. Gorj	
Întocmit	Ing. Fântână Ion		Data: 01/2021	PLAN TOPOGRAFIC	Faza R.T.  Pl. Nr. 3



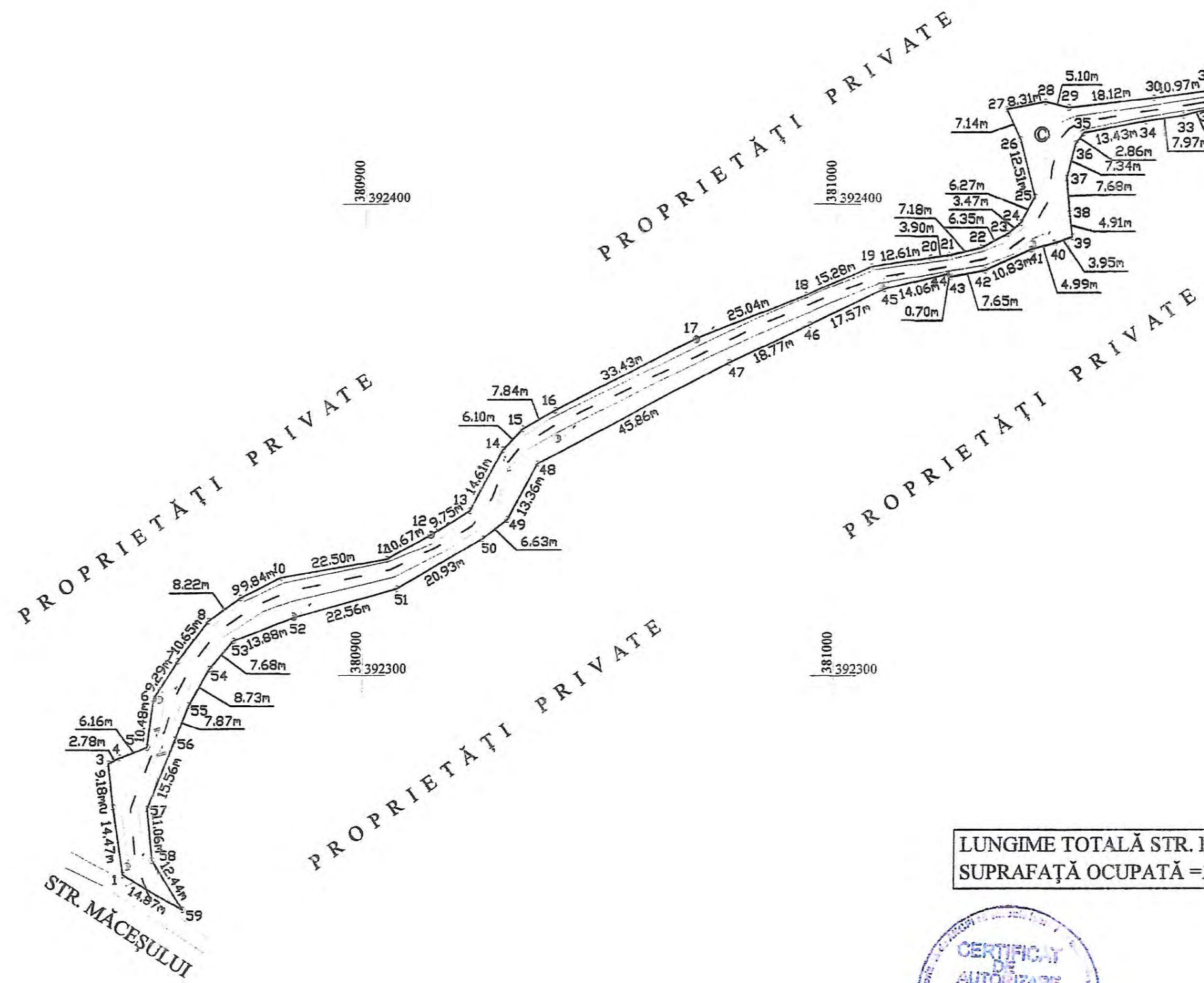

LUNGIME TOTALĂ STR. PĂDURILOR = 313m  
 SUPRAFAȚĂ OCUPATĂ = 2204mp



PRES. DE  
 SEDINTA  
 POPESCU ANGEL



<b>S.C. TOPOFAN S.R.L.</b> Tg-Jiu, Str. T. Vladimirescu, Nr. 1-17 Nr. reg. com. J18/966/2008 C.U.I. 24687417			Beneficiar:	<b>COMUNA SCOARȚA</b>	Pr. Nr. /2021
Specificatie	Nume	Semnatura	Scara 1:1000	Titlu proiect: Str. Pădurilor Com. Scoarța, Sat Lazuri, Jud. Gorj	Faza R.T.
Întocmit	Ing. Fântână Ion		Data: 01/2021	PLAN TOPOGRAFIC	Pl. Nr. Model

SECR. GEN. DELEGAT, POPESCU LIUZA-MITAGUTA