

ROMÂNIA
JUDEȚUL GORJ
COMUNA SCOARȚA
CONSILIUL LOCAL

HOTĂRÂRE NR. 12 /12.02.2021

privind clasificarea unor drumuri de interes public local în categoria funcțională de străzi, UATC Scoarța, județul Gorj și actualizarea unui imobil-teren al UATC Scoarța, județul Gorj

Consiliul Local Scoarța, având în vedere:

- referatul de aprobare nr. din 1613/09.02.2021;
- proiectul de hotărâre nr. 1614/09.02.2021;
- adresa nr. 1615/09.02.2021 către Compartimentul Cadastru;
- raportul de specialitate al Compartimentului Cadastru nr.1616 din 09.02.2021;
- prevederile art.8,alin.2 și art.9 din Ordonanța de Urgență a Guvernului nr.43/1997 privind regimul drumurilor;
- prevederile art. 286 alin. (1) și (4) art. 289 alin. (7) din Ordonanța de urgență nr.57 din 3 iulie 2019 privind Codul administrativ;
- prevederile Ordinului nr.49/1998 pentru aprobarea Normelor tehnice privind proiectarea și realizarea străzilor în localitățile urbane;
- planurile de încadrare în teritoriu și de amplasament ale străzilor și terenului respective;
- rapoarte de avizare ale Comisiilor de specialitate ale Consiliului Local Scoarța;

În temeiul art. 139, art. 196, alin. (1), lit. a) din Ordonanța de Urgență a Guvernului nr.57 din 3 iulie 2019 privind Codul Administrativ,
ADOPTĂ

Art.1 Se aprobă clasificarea unor drumuri de interes public local în categoria funcțională de străzi, UATC Scoarța, județul Gorj și actualizarea unui imobil-teren al UATC Scoarța, județul Gorj conform anexei nr.1, parte integrantă la prezenta;

Art.2 Drumurile menționate la articolul 1 din prezentul proiect de hotărâre sunt identificate prin planurile de încadrare în teritoriu și de amplasament conform anexei nr.2, parte integrantă la prezenta;

Art.3 Prezenta hotărâre se comunică, prin intermediul secretarului Comunei Scoarța, în termenul prevăzut de lege, Primarului, Instituției Prefectului – Județul Gorj, persoanelor interesate și se aduce la cunoștință publică prin afișare la sediul primăriei .

Aceasta hotărâre a fost adoptată cu un număr de 13 voturi pentru, — voturi împotriva, — abțineri din totalul de 13 consilieri în funcție.

Președinte
de ședință
Anghel Popescu



Contrasemnează pentru legalitate,
Secretar General al UATC Scoarța delegat,
Jr. Luiza Mihaela Popescu

Nr. Crt.	Codul de clasificare	Denumirea bunului	Categoria functionala	Lungime si suprafata
1.	1.3.7.2.	Strada Beacu Mare	Strada categoria IV – de folosinta locala	L= 1429 m S= 15308 mp
2.	1.3.7.2.	Strada Liniuța	Strada categoria IV – de folosinta locala	L= 1167 m S= 12678 mp
3.	1.3.7.1	Strada Bîrca	Strada categoria IV – de folosinta locala	L= 231 m S= 1361 mp
4.	1.3.7.2	Strada Răuțoia	Strada categoria IV – de folosinta locala	L= 1239 m S= 12969 mp
5.	1.3.7.1	Strada Pădurilor	Strada categoria IV – de folosinta locala	L= 313 m S= 2204 mp
6.	1.3.7.1	Strada Măciuca	Strada categoria IV – de folosinta locala	L= 505 m S= 3712 mp
7.	1.3.7.1	Strada Transformatorului	Strada categoria IV – de folosinta locala	L= 532m S= 4197 mp
8.	1.3.7.1	Strada Bujorului	Strada categoria IV – de folosinta locala	L = 84 m S = 583 mp
9.	-	Teren magazin Budieni	Strada Pîrvulești, Nr. 1	S = 780 mp

Președinte
de ședință
Anghel Popescu



Contrasemnează pentru legalitate,
Secretar General al UATC Scoarta delegat,
Jr. Luiza Mihaela Popescu

PLAN DE AMPLASAMENT SI DELIMITARE A CORPULUI DE PROPRIETATE

(intravilan)

Judetul GORJ
Unitate adm. terit. Com. Scoarța
Adresa corpului de proprietate:
Sat Budieni, Str. Pîrvulești,
T. 50, P. 1188

Scara 1:500

Numele proprietarului:
Comuna Scoarța

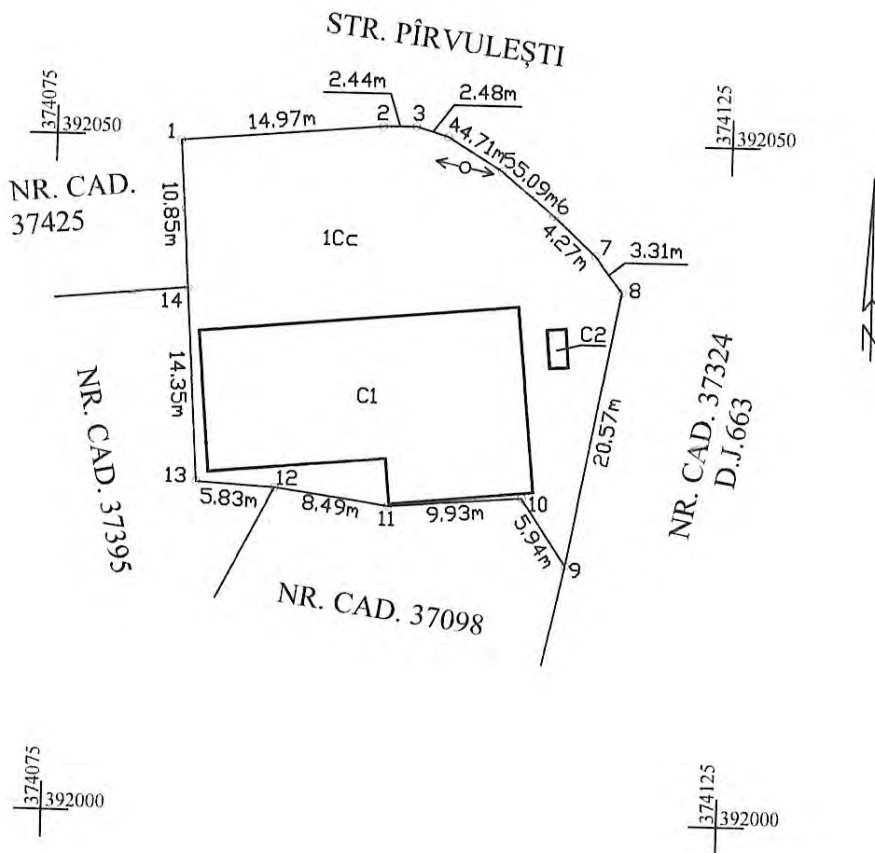

Suprafata totala teren=780mp

Suprafete constructii

C1 Sc=284mp Sd=460mp - spațiu comercial beci+parter
C2 Sc=4mp Sd=4mp - stație auto



DATA
12.01.2021

PREȘANTE ȘEDINȚĂ
POPESCU ANGIHEL

SECRETAR GEN DELEGAT
POPESCU LUCIA MIHAIU

ANEXA NR 2 LA HCL NR

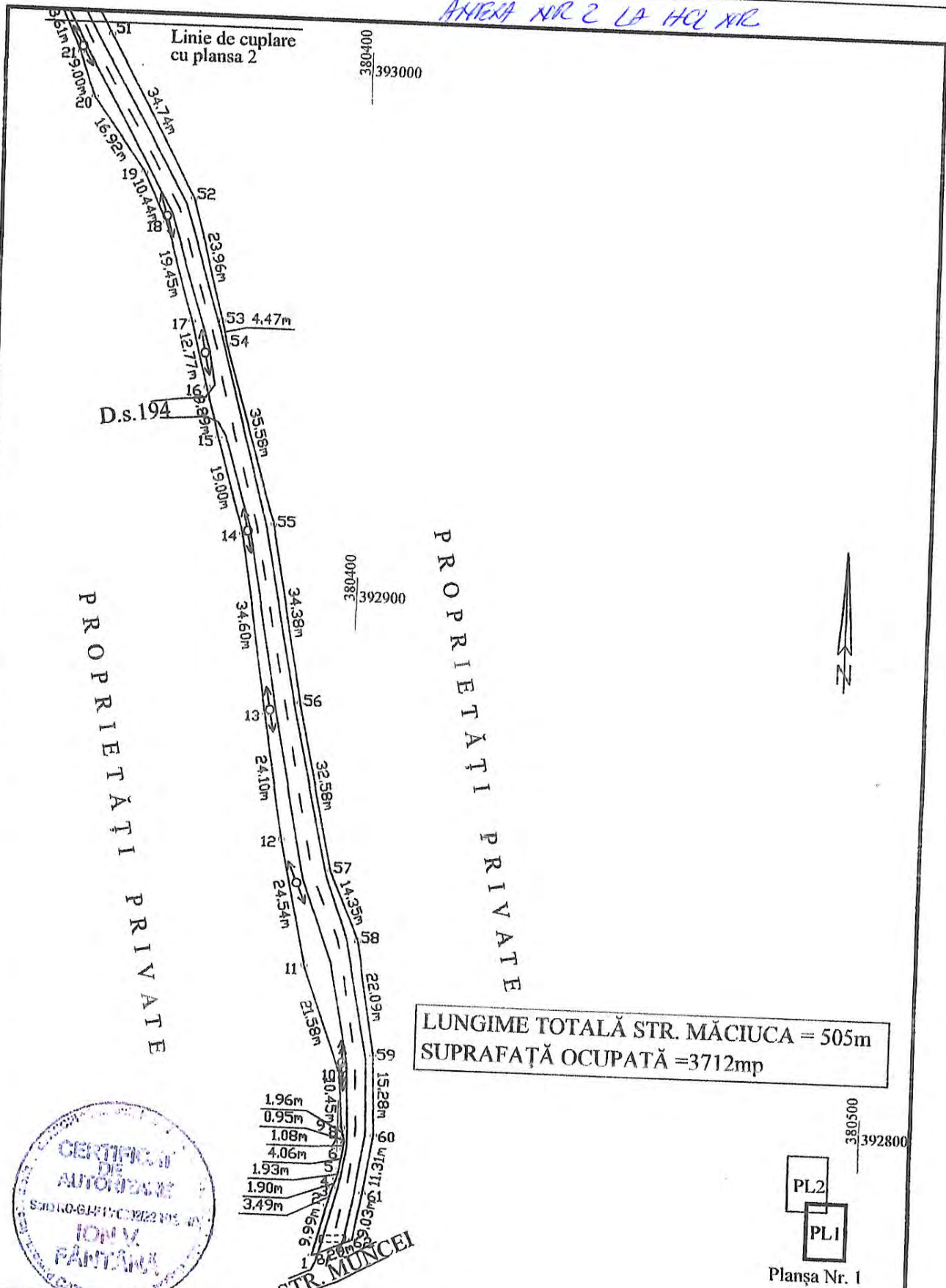

LUNGIME TOTALĂ STR. MĂCIUCA = 505m
 SUPRAFAȚĂ OCUPATĂ = 3712mp

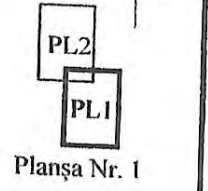

S.C. TOPOFAN S.R.L. Tg-Jiu, Str. T. Vladimirescu, Nr. 1-17 Nr. reg. com. J18/966/2008 C.U.I. 24687417			Beneficiar: COMUNA SCOARȚA		Pr. Nr. /2021
Specificatie	Nume	Semnatura	Scara 1:1000	Titlu proiect: Str. Măciuca Com. Scoarța, Sat Lazuri, Jud. Gorj	
Întocmit	Ing. Fântână Ion	<i>[Signature]</i>	Data: 01/2021	PLAN TOPOGRAFIC SECRETAR GEN. <i>[Signature]</i> POPĂSCU LUIȚA - NIHAȚIU	Faza R.T. Pl. Nr. I

PREȘEDINȚUL ȘEF BANDA
 POPĂSCU ANGIHEL

ANEXA NR 2 LA HCL NR.

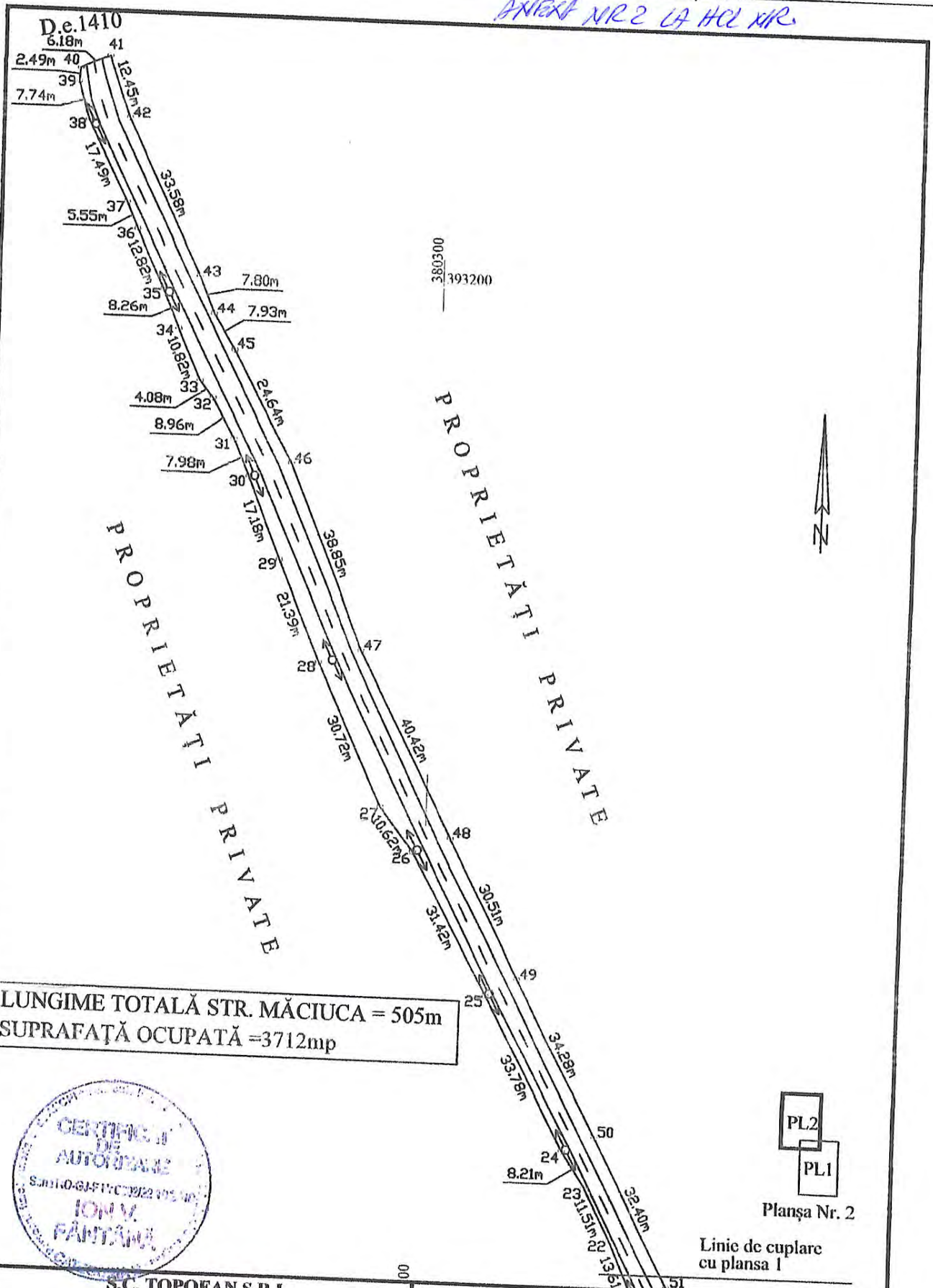

LUNGIME TOTALĂ STR. MĂCIUCA = 505m
 SUPRAFAȚĂ OCUPATĂ = 3712mp



PL2
 PL1
 Planșa Nr. 2

Linie de cuplare
 cu planșa 1

S.C. TOPOFAN S.R.L. Tg-Jiu, Str. T. Vladimirescu, Nr. 1-17 Nr. reg. com. J18/966/2008 C.U.I. 24687417			Beneficiar: COMUNA SCOARȚA		Pr. Nr. /2021
Specificatie	Nume	Semnatura	Scara 1:1000	Titlu proiect: Str. Măciuca Com. Scoarța, Sat Lazuri, Jud. Gorj	Faza R.T.
Întocmit	Ing. Fântână Ion		Data: 01/2021	PLAN TOPOGRAFIC SECRETAR GEN. DELEGAȚ	Pl. Nr. 2

PRESANȚA SEMNATA
 POPESCU ANGHIEL

POPESCU CUIBA MIHAIELA

PREȘEDINTE ȘEFIMBA
POPESCU ANGELEA



SECRETAR ȘEFIMBA
POPESCU LUIȘA MIHAELA

OCOLUL
SILVIC IG-JIU
NR. CAD.
38059

D.e.249

BOBINĂ LUMINIȚA
BOBINĂ SORIN



STR. LINA MARE

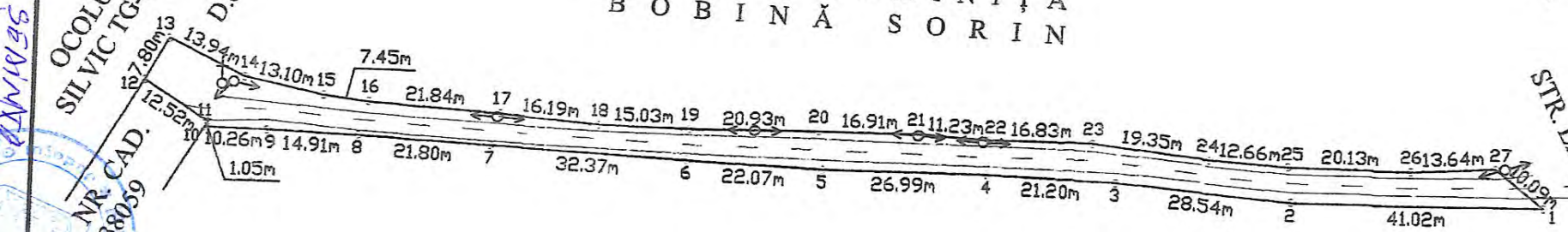

PROPRIETĂȚI PRIVATE

375950
394700

376050
394700



LUNGIME TOTALĂ STR. BÎRCA - PRELUNGIRE= 231m
SUPRAFAȚĂ OCUPATĂ =1361mp

ANEXA NR.2 LA HCL NR.

SC TOPOFAN S.R.L. Tg-Jiu, Str. T. Vladimirescu, Nr. 1-17 Nr. reg. com. J18/966/2008 C.U.I. 24687417			Beneficiar:		Pr. Nr. /2021
			COMUNA SCOARȚA		
Specificatie	Nume	Semnatura	Scara 1:1000	Titlu proiect: Str. Bîrca - prelungire, Com. Scoarța, Sat Copăcioasa, Jud. Gorj	Faza R.T.
Întocmit	Ing. Fântână Ion				Data: 01/2021

ANEXA NR2 LA HD NR

STR. TRANSFORMATORULUI

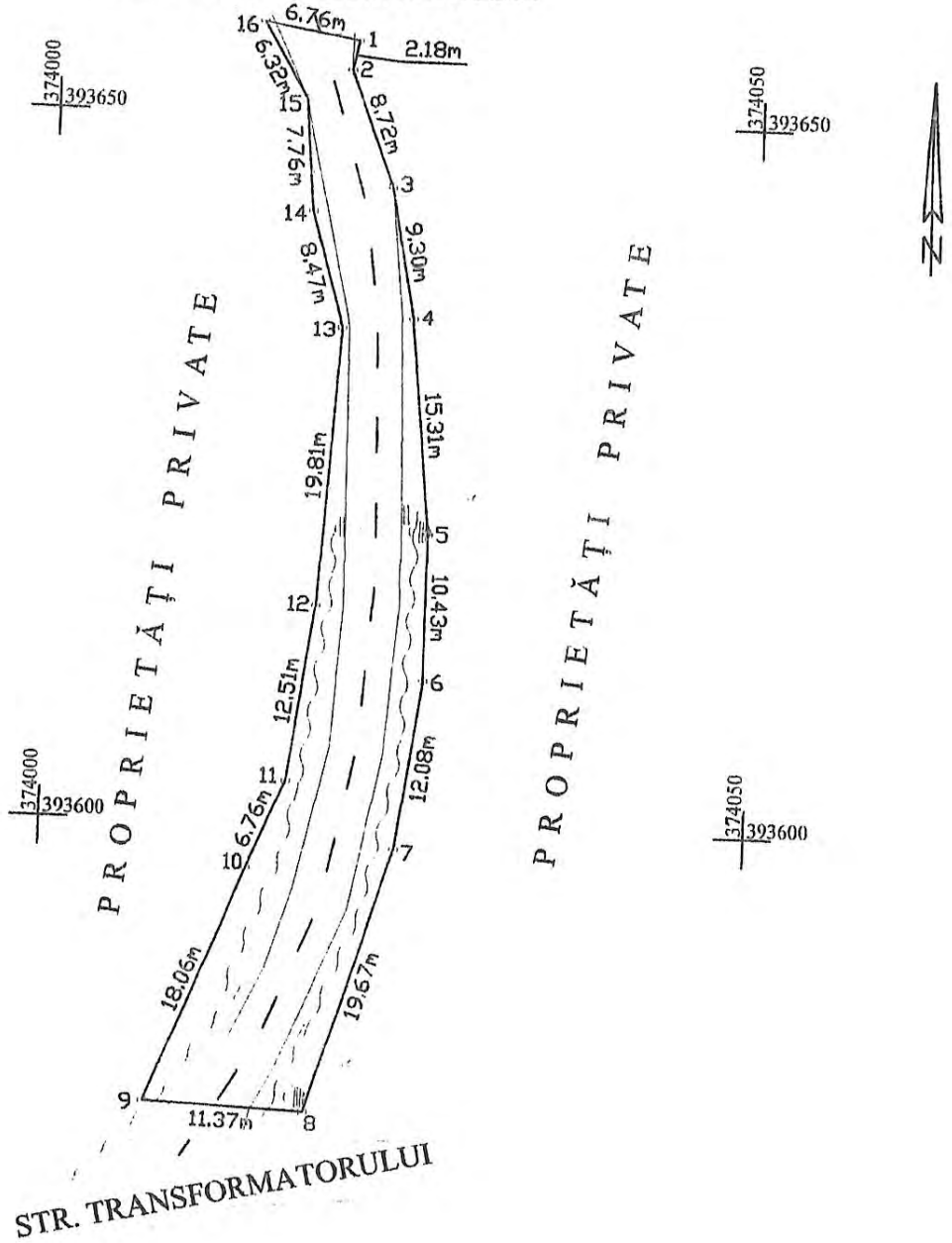

LUNGIME TOTALĂ STR. BUJORULUI = 84m
 SUPRAFAȚĂ OCUPATĂ = 583mp



S.C. TOPOFAN S.R.L.

Tg-Jiu, Str. T. Vladimirescu, Nr. 1-17
 Nr. reg. com. J18/966/2008 C.U.I. 24687417

Beneficiar:

COMUNA SCOARȚA

Pr. Nr. /2021

Specificatie	Nume	Semnatura	Scara	Titlu proiect:	Faza
Întocmit	Ing. Fântână Ion		1:500	Str. Bujorului Com. Scoarța, Sat Pișteștii din Deal, Jud. Gorj	R.T.
PREZENTAT DE	POPESCU ANGHIEL		Data:	PIAN TOPOGRAFIC SECRETAR GEN. DELEGAT POPESCU LUIZA MIHAELA	Pl. Nr. Model

PREZENTAT DE
 POPESCU ANGHIEL

PIAN TOPOGRAFIC
 SECRETAR GEN. DELEGAT
 POPESCU LUIZA MIHAELA

ANEXA NR 2 LA APL NR

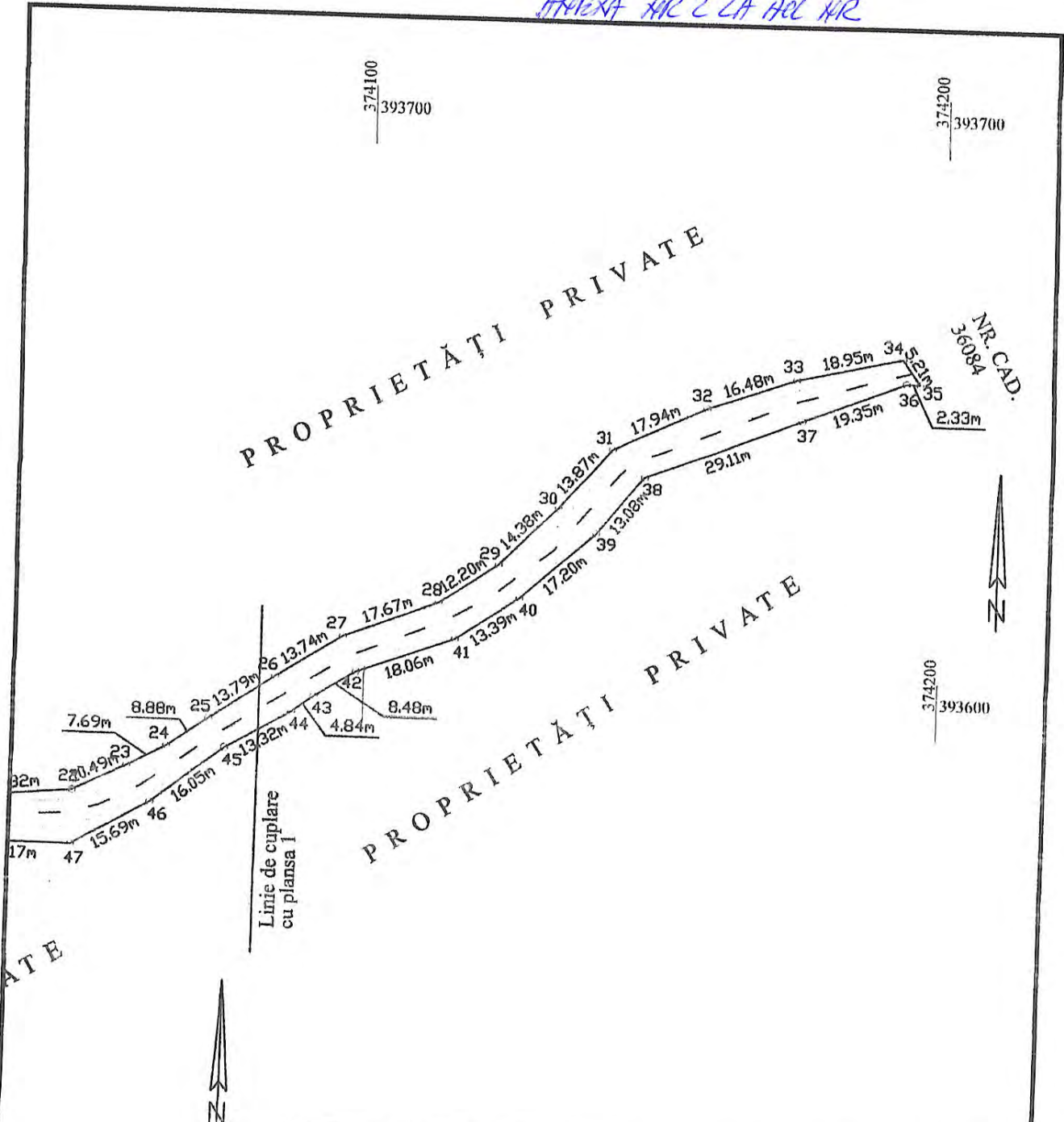

LUNGIME TOTALĂ STR. TRANSFORMATORULUI = 532m
 SUPRAFAȚĂ OCUPATĂ = 4197mp

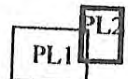
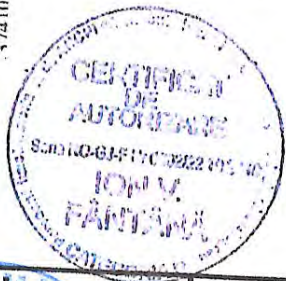

Plansa Nr. 2

S.C. TOPOFAN S.R.L. Tg-Jiu, Str. T. Vladimirescu, Nr. 1-17 Nr. reg. com. J18/966/2008 C.U.I. 24687417			Beneficiar:		Pr. Nr. /2021
			COMUNA SCOARȚA		
Specificatie	Nume	Semnatura	Scara 1:1000	Titlu proiect: Str. Transformatorului, Com. Scoarța, Sat Pișteștii din Deal, Jud. Gorj	Faza R.T.
Întocmit	Ing. Fântână Ion	<i>[Signature]</i>	Data: 01/2021	PLAN TOPOGRAFIC SECRETARUL GRUPEI ALEGEA POPESCU VIȘTA NINA	PL. Nr. 2

PREȘEDINTELE SAȘANȚĂ
 POPESCU ARGHIZ

PLAN TOPOGRAFIC
 SECRETARUL GRUPEI ALEGEA
 POPESCU VIȘTA NINA

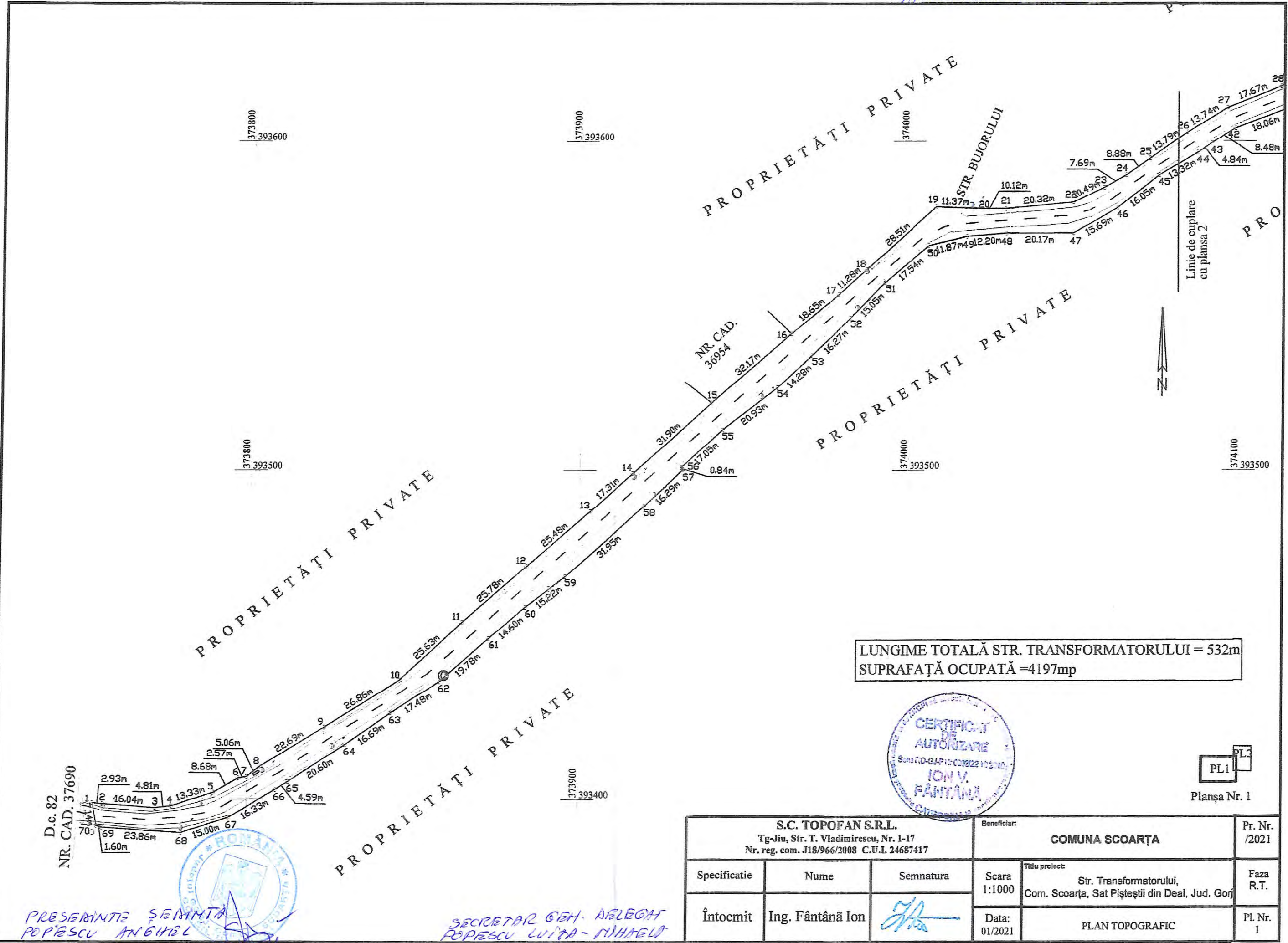

LUNGIME TOTALĂ STR. TRANSFORMATORULUI = 532m
 SUPRAFAȚĂ OCUPATĂ = 4197mp



PL1
 Planșa Nr. 1

S.C. TOPOFAN S.R.L. Tg-Jiu, Str. T. Vladimirescu, Nr. 1-17 Nr. reg. com. J18/966/2008 C.U.I. 24687417			Beneficiar:		Pr. Nr.
			COMUNA SCOARȚA		/2021
Specificatie	Nume	Semnatura	Scara	Titlu proiect:	
			1:1000	Str. Transformatorului, Corn. Scoarța, Sat Pișteștii din Deal, Jud. Gorj	
Întocmit	Ing. Fântână Ion	<i>[Signature]</i>	Data:	PLAN TOPOGRAFIC	Faza R.T.
			01/2021		PL Nr. 1

PREȘEDINTE ȘI MEMBRU
 POPESCU ANGHEL

SECRETAR GEN. DELEGAT
 POPESCU LUIȚA-MIHAI

PREȘEDINTE ȘEAANTA
POPESCU ANGHEL Stan



SECRETAR ȘEAANTA
POPESCU LUIȘA MIHAIUA

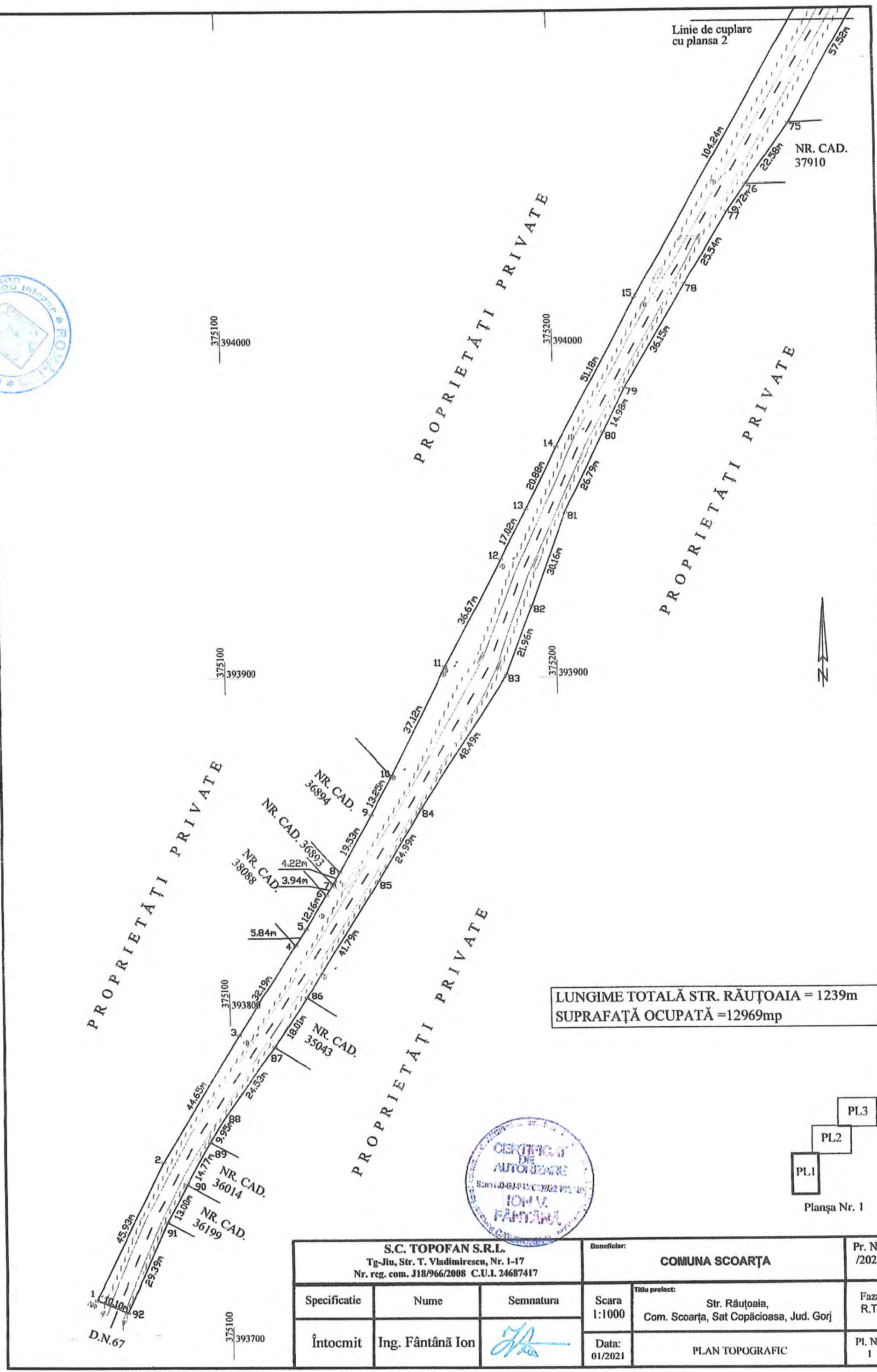

LUNGIME TOTALĂ STR. RĂUȚOAIUA = 1239m
SUPRAFAȚĂ OCUPATĂ = 12969mp

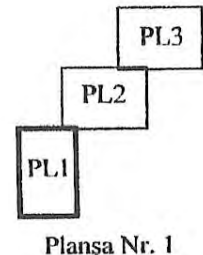

S.C. TOPOFAN S.R.L. Tg-Jiu, Str. T. Vladimirescu, Nr. 1-17 Nr. reg. com. J18/966/2008 C.U.I. 24687417			Beneficiar: COMUNA SCOARȚA		Pr. Nr. /2021
Specificatie	Nume	Semnatura	Scara 1:1000	Titlu proiect: Str. Răuțoaia, Com. Scoarța, Sat Copăcioasa, Jud. Gorj	Faza R.T.
Întocmit	Ing. Fântână Ion		Data: 01/2021	PLAN TOPOGRAFIC	Pl. Nr. 1

ANEXA NR. 2 LA ACZ NR. 1

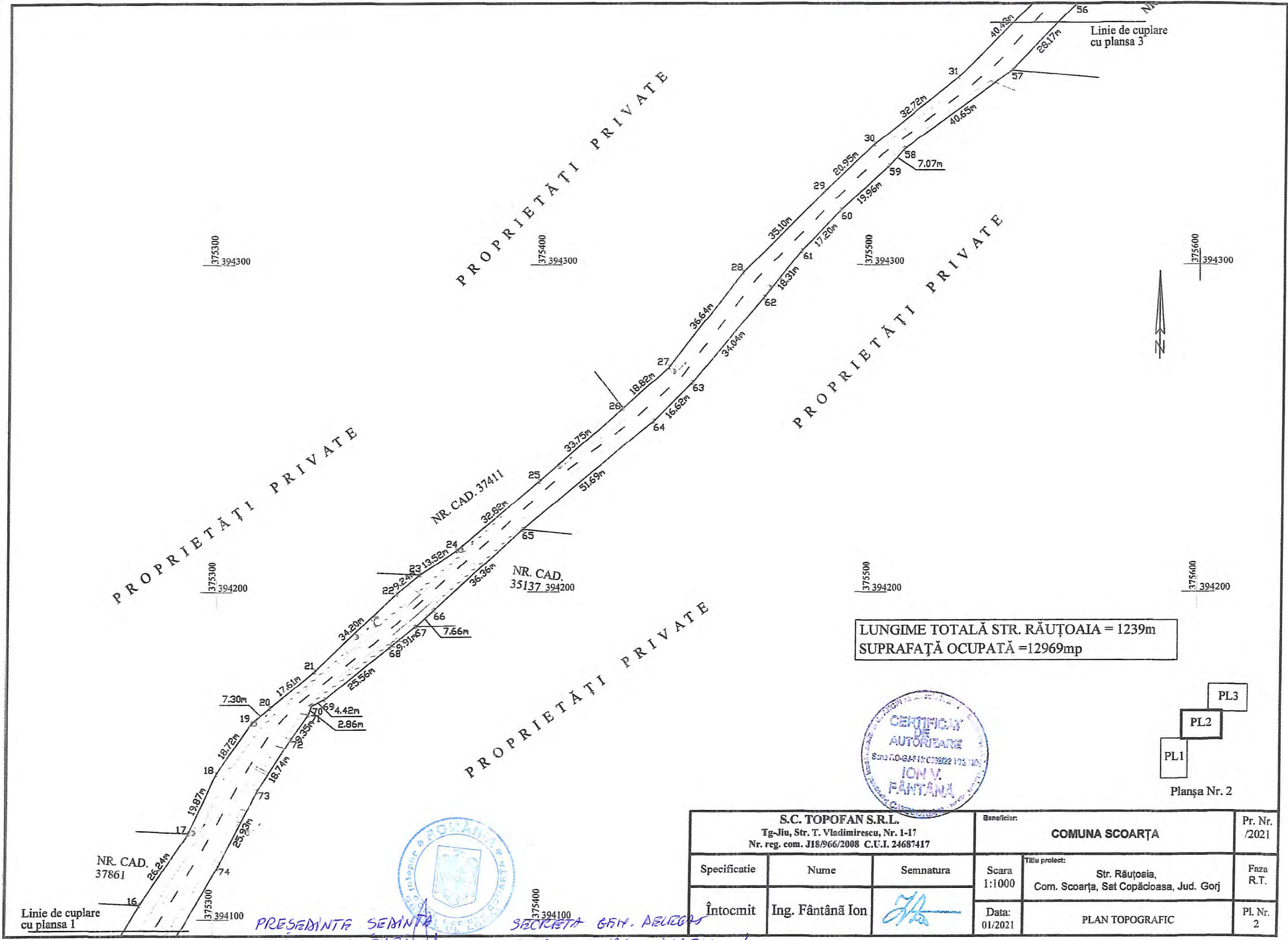

LUNGIME TOTALĂ STR. RĂUȚOAI = 1239m
 SUPRAFAȚĂ OCUPATĂ = 12969mp

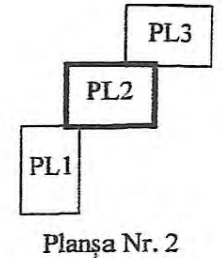

Planșa Nr. 2



PREȘEDINTELE SEMINTELOR
 POPESCU ANGELEA

SECRETARA GEN. ABURGAȘ
 POPESCU LUIZA MIHAIELA

S.C. TOPOFAN S.R.L. Tg-Jiu, Str. T. Vladimirescu, Nr. 1-17 Nr. reg. com. J18/966/2008 C.U.I. 24687417			Beneficiar: COMUNA SCOARȚA		Pr. Nr. /2021
Specificatie	Nume	Semnatura	Scara 1:1000	Titlu proiect: Str. Răuțoia, Com. Scoarța, Sat Copăcioasa, Jud. Gorj	
Întocmit	Ing. Fântână Ion	<i>[Signature]</i>	Data: 01/2021	PLAN TOPOGRAFIC Pr. Nr. 2	

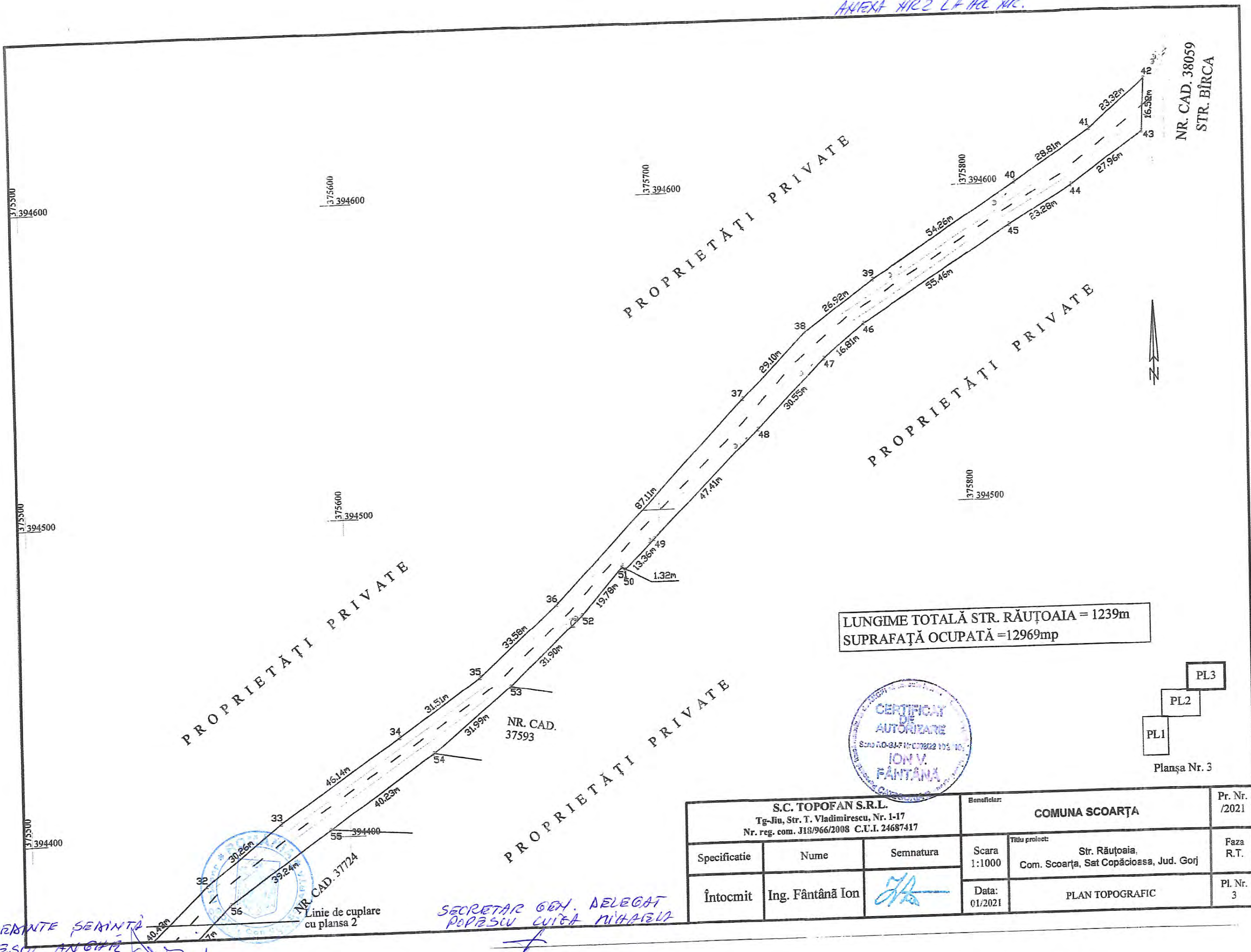

LUNGIME TOTALĂ STR. RĂUȚOAI A = 1239m
 SUPRAFAȚĂ OCUPATĂ = 12969mp



PL3
 PL2
 PL1
 Planșa Nr. 3

S.C. TOPOFAN S.R.L. Tg-Jiu, Str. T. Vladimirescu, Nr. 1-17 Nr. reg. com. J18/966/2008 C.U.I. 24687417			Beneficiar: COMUNA SCOARȚA		Pr. Nr. /2021
Specificatie	Nume	Semnatura	Scara 1:1000	Titlu proiect: Str. Răuțoaia, Com. Scoarța, Sat Copăcioasa, Jud. Gorj	Faza R.T.
Întocmit	Ing. Fântână Ion	<i>[Signature]</i>	Data: 01/2021	PLAN TOPOGRAFIC	Pl. Nr. 3

SECRETAR GEN. DELEGAT
 POPESCU CUIȘĂ MIHAELA

PREȘEDINTE ȘERINTĂ
 POPESCU ANGHIELA

Linie de cuplare
 cu planșa 2

NR. CAD. 37724

NR. CAD.
 37593



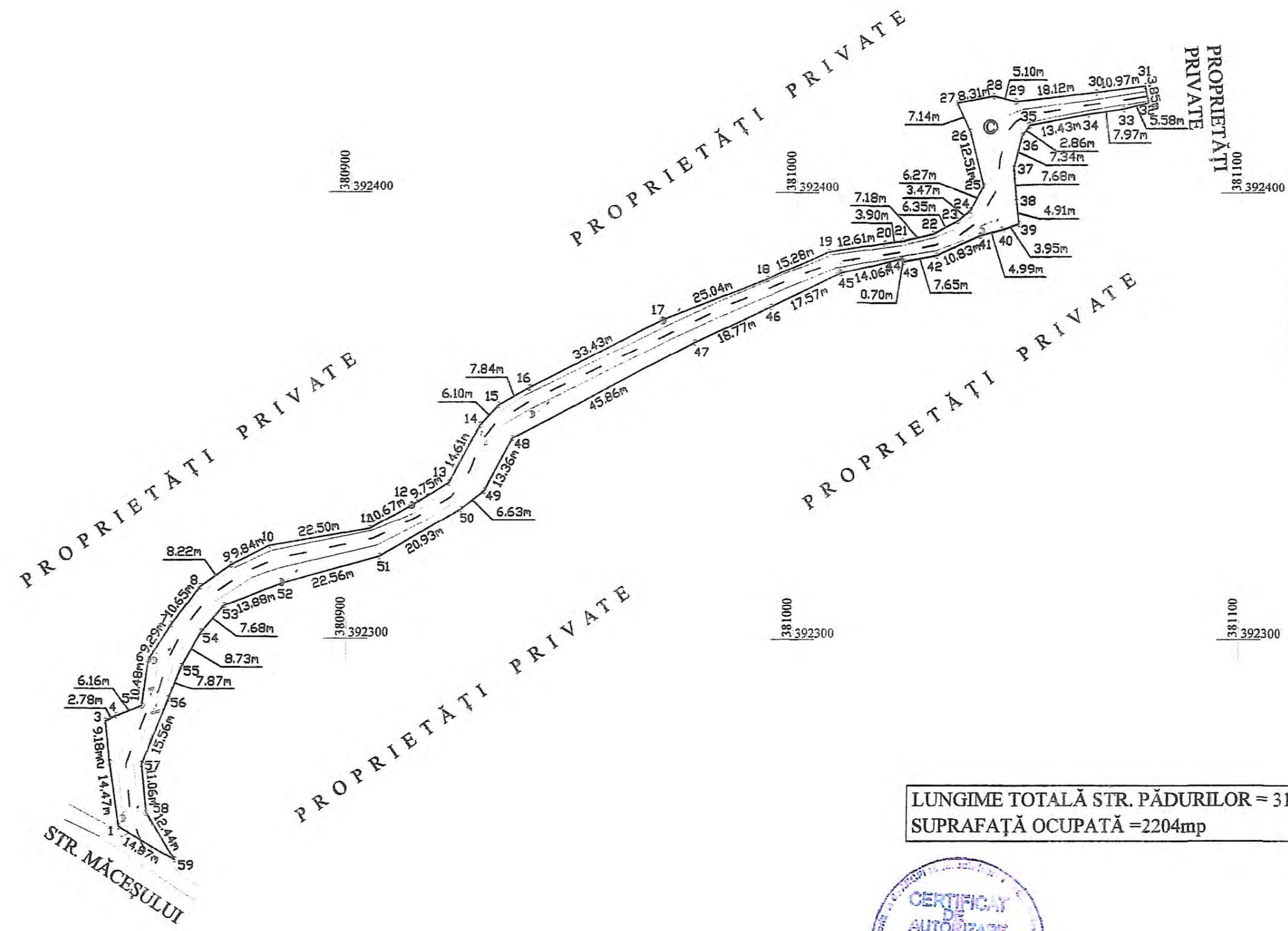

LUNGIME TOTALĂ STR. PĂDURILOR = 313m
 SUPRAFAȚĂ OCUPATĂ = 2204mp



PREȘEDINTE ȘEFINȚĂ
 POPESCU ANGIHEL

SECRETAR GEN. DELEGAT
 POPESCU LUIZA MIHAELA

S.C. TOPOFAN S.R.L. Tg-Jiu, Str. T. Vladimirescu, Nr. 1-17 Nr. reg. com. J18/966/2008 C.U.I. 24687417			Beneficiar: COMUNA SCOARȚA		Pr. Nr. /2021
Specificatie	Nume	Semnatura	Scara 1:1000	Titlu proiect: Str. Pădurilor Com. Scoarța, Sat Lazuri, Jud. Gorj	Faza R.T.
Întocmit	Ing. Fântână Ion		Data: 01/2021	PLAN TOPOGRAFIC	Pl. Nr. Model

380800
392400

380900
392400

381000
392400

001183
392400

380900
392300

381000
392300

381100
392300

380800
392200

PREȘEDINTE ȘEDINȚĂ
POPESCU ANGHIEL

SECRETAR DELEGAT
POPESCU CUIȚĂ MIHAIL

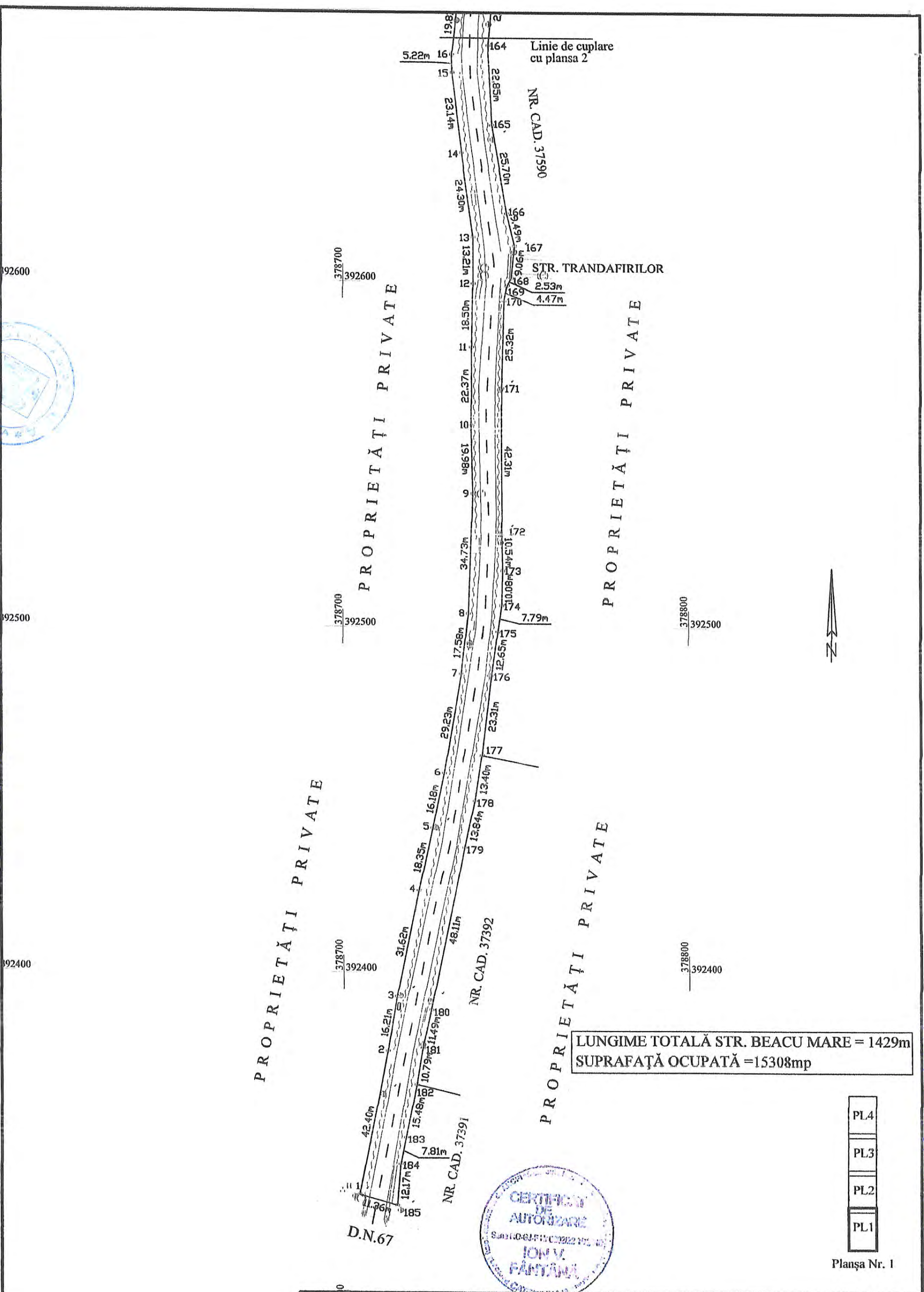

- PL4
- PL3
- PL2
- PL1

Planșa Nr. 1

ANEXA NR.2 LA HD NR.

S.C. TOPOFAN S.R.L. Tg-Jiu, Str. T. Vladimirescu, Nr. 1-17 Nr. reg. com. J18/966/2008 C.U.I. 24687417			Beneficiar: COMUNA SCOARȚA		Pr. Nr. /2021
Specificatie	Nume	Semnatura	Scara 1:1000	Titlu proiect: Str. Beacu Mare, Com. Scoarța, Sat Scoarța, Jud. Gorj	
Întocmit	Ing. Fântână Ion		Data: 01/2021	PLAN TOPOGRAFIC	
				Faza R.T. Pl. Nr. 1	

PREȘEDINTE ȘIEȘI
POPESCU ANGHIEL

SECRETAR DELEGAT
POPESCU CUIHĂ MIHAILA



93000
92900
92800
92700

378700
393000
378700
392900
378700
392800
378700
392700

PROPRIETĂȚI PRIVATE

PROPRIETĂȚI PRIVATE

Linie de cuplare
cu planșa 3

LUNGIME TOTALĂ STR. BEACU MARE = 1429m
SUPRAFAȚĂ OCUPATĂ = 15308mp



- PL4
- PL3
- PL2
- PL1

Planșa Nr. 2



S.C. TOPOFAN S.R.L. Îg. Iiu, Str. T. Vladimirescu, Nr. 1-17 Nr. reg. com. J18/966/2008 C.U.I. 24687417			Beneficiar: COMUNA SCOARȚA		Pr. Nr. /2021
Specificatie	Nume	Semnatura	Scara 1:1000	Titlu protect: Str. Beacu Mare, Com. Scoarța, Sat Scoarța, Jud. Gorj	Faza R.T.
Întocmit	Ing. Fântână Ion		Data: 01/2021	PLAN TOPOGRAFIC	Pl. Nr. 2

ANEXA NR 2 LA HRA NR.

PREȘEDINTE ȘEFINTELE
POPESCU ANGHIEL



SECRETAR DELEGAT
POPESCU CUIȚĂ MIHAIL

393300

393200

393100

393000

PROPRIETĂȚI PRIVATE

PROPRIETĂȚI PRIVATE

PROPRIETĂȚI PRIVATE

PROPRIETĂȚI PRIVATE

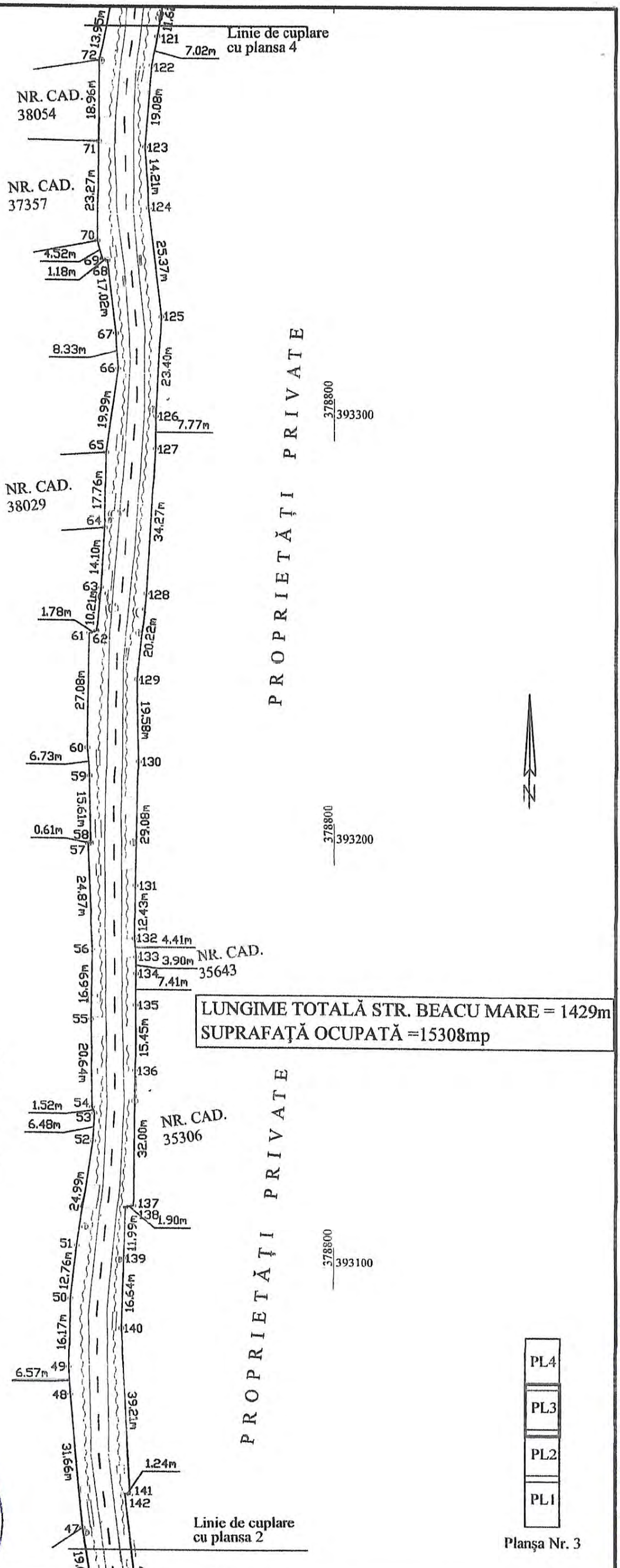

S.C. TOPOFAN S.R.L. Îng. Jiu, Str. T. Vladimirescu, Nr. 1-17 Nr. reg. com. J18/966/2008 C.U.I. 24687417			Beneficiar: COMUNA SCOARȚA		Pr. Nr. /2021
Specificatie	Nume	Semnatura	Scara 1:1000	Titlu proiect: Str. Beacu Mare, Com. Scoarța, Sat Scoarța, Jud. Gorj	Faza R.T.
Întocmit	Ing. Fântână Ion		Data: 01/2021	PLAN TOPOGRAFIC	Pl. Nr. 3

ANEXA NR 2 LA HCL NR.

PREȘEDINTE ȘEDINȚĂ
POPESCU ANGHEL

SECRETAR DELEGAT
POPESCU CUIȘĂ MIHAELA

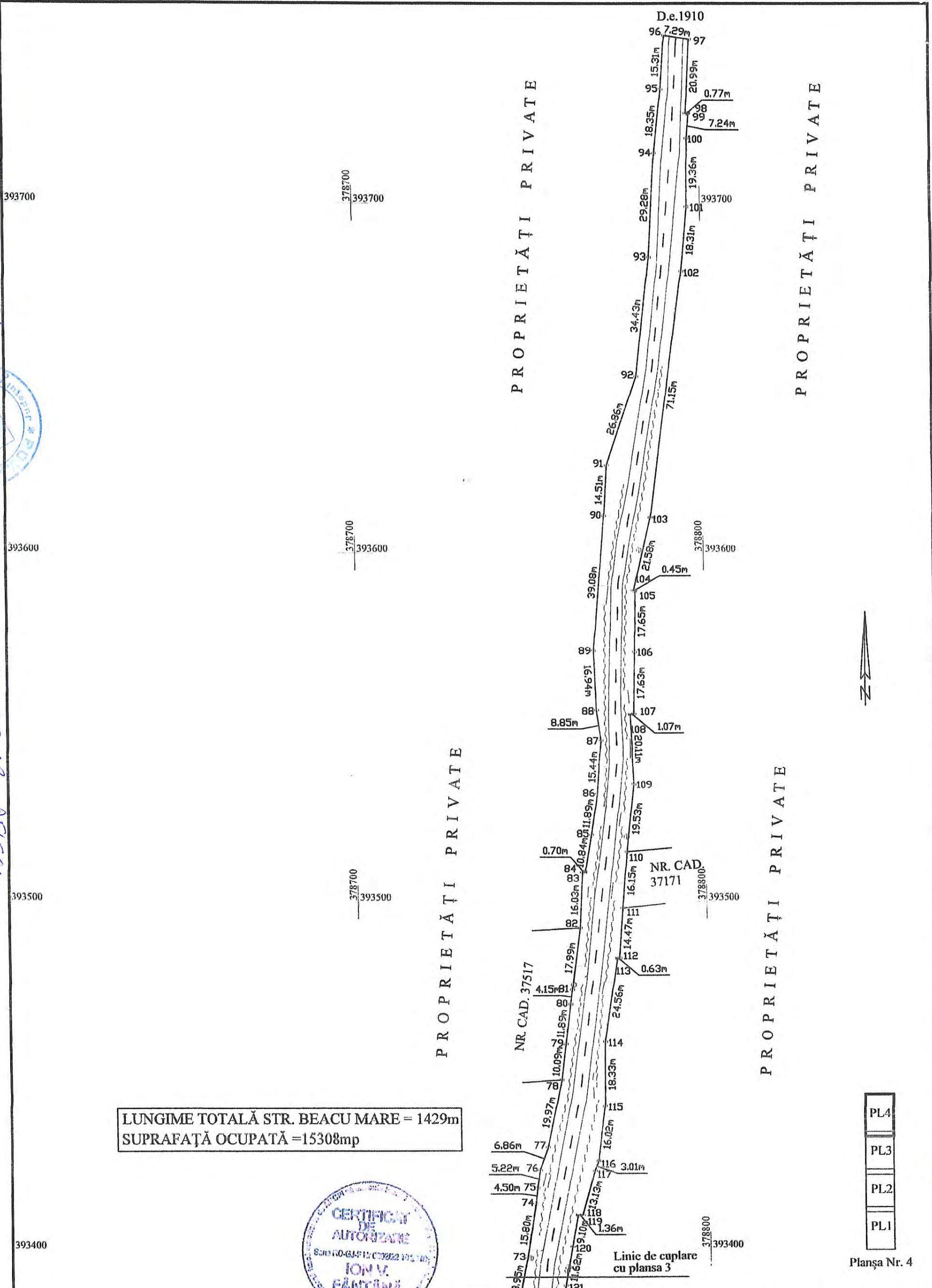

LUNGIME TOTALĂ STR. BEACU MARE = 1429m
SUPRAFAȚĂ OCUPATĂ = 15308mp



- PL4
- PL3
- PL2
- PL1

Planșa Nr. 4

FINISAT NR 2 LA HR NR.

S.C. TOPOFAN S.R.L. Îg-Jiu, Str. T. Vladimirescu, Nr. 1-17 Nr. reg. com. J18/966/2008 C.U.I. 24687417			Beneficiar: COMUNA SCOARȚA		Pr. Nr. /2021
Specificatie	Nume	Semnatura	Scara 1:1000	Titlu proiect: Str. Beacu Mare, Com. Scoarța, Sat Scoarța, Jud. Gorj	
Întocmit	Ing. Fântână Ion		Data: 01/2021	PLAN TOPOGRAFIC	
				Faza R.T.	
				Pl. Nr. 4	

ANEXA NR.2 LA HCL NR

PROPRIETĂȚI PRIVATE

STR. LINIUA MARE

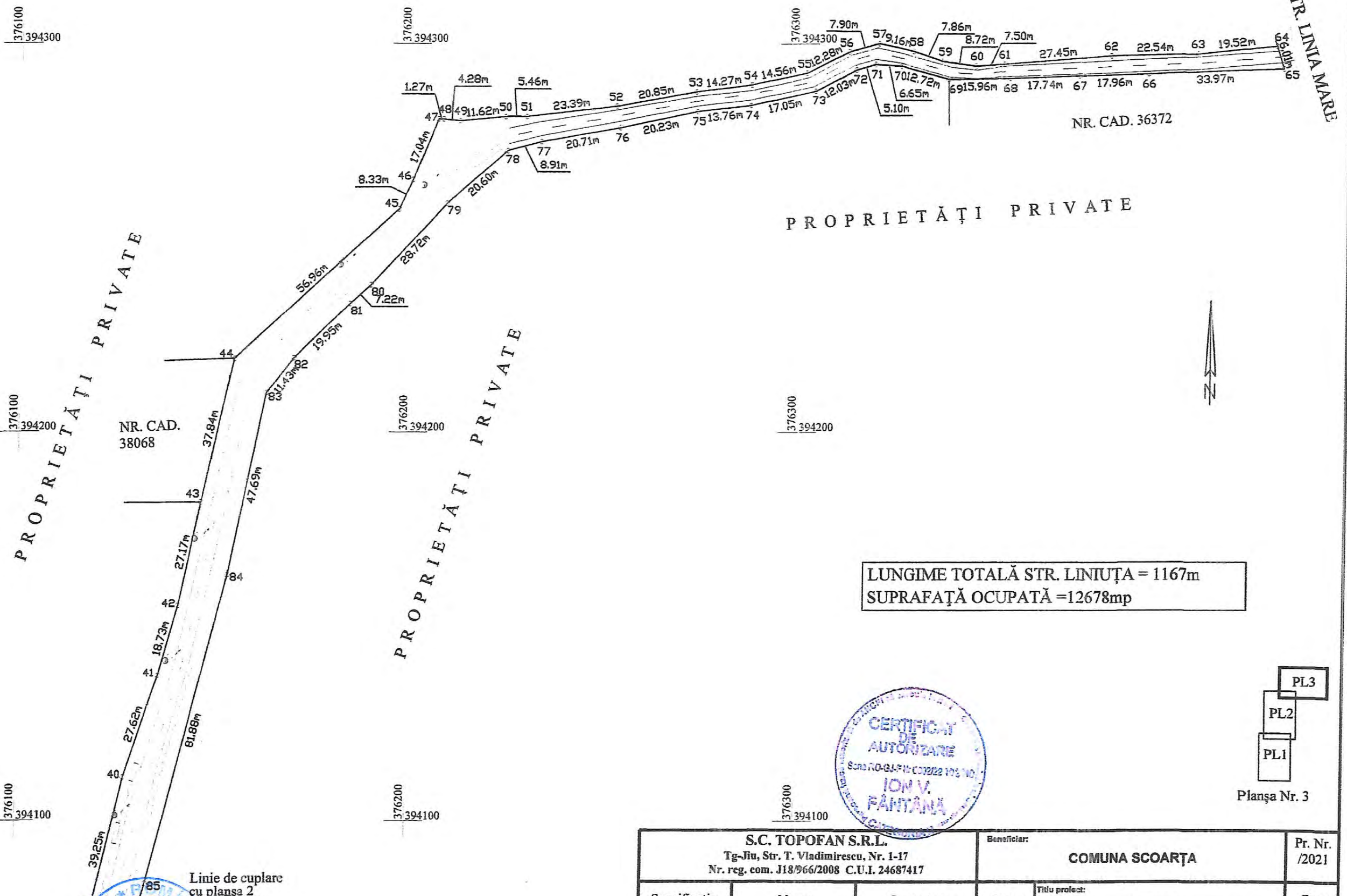

NR. CAD. 36372

PROPRIETĂȚI PRIVATE

PROPRIETĂȚI PRIVATE

PROPRIETĂȚI PRIVATE

LUNGIME TOTALĂ STR. LINIUȚA = 1167m
SUPRAFAȚĂ OCUPATĂ = 12678mp



PL3
PL2
PL1

Planșa Nr. 3

PRESIDENTUL SEMINTEI
POPESCU ANGHIEL

SECRETAR GEN. DELEGAT
POPESCU LUIBA MIHAELA

S.C. TOPOFAN S.R.L. Tg-Jiu, Str. T. Vladimirescu, Nr. 1-17 Nr. reg. com. J18/966/2008 C.U.I. 24687417			Beneficiar: COMUNA SCOARȚA		Pr. Nr. /2021
Specificatie	Nume	Semnatura	Scara 1:1000	Titlu proiect: Str. Liniuța, Com. Scoarța, Sat Copăcioasa, Jud. Gorj	
Întocmit	Ing. Fântână Ion		Data: 01/2021	PLAN TOPOGRAFIC	
				Faza R.T.	
				Pl. Nr. 3	

PREȘEDINȚIE ȘEFULUI
POPESCU ANGELEA



SECRETAR ȘEFULUI
POPESCU LUIȘA MIHĂILEA

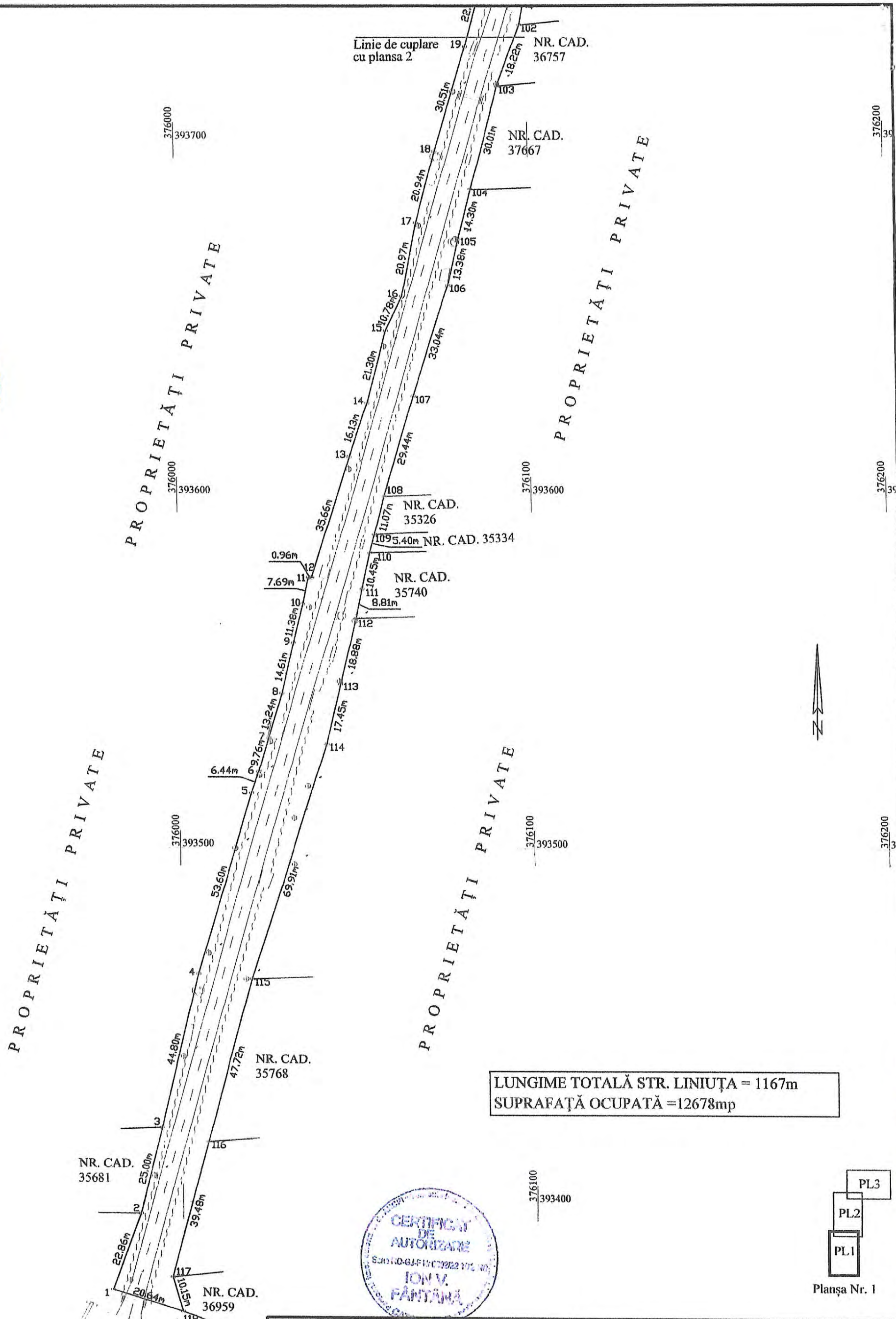

LUNGIME TOTALĂ STR. LINIUȚA = 1167m
SUPRAFAȚĂ OCUPATĂ = 12678mp

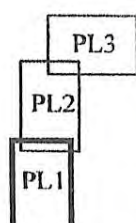

Planșa Nr. 1

S.C. TOPOFAN S.R.L. Tg-Jiu, Str. T. Vladimirescu, Nr. 1-17 Nr. reg. com. J18/966/2008 C.U.I. 24687417			Beneficiar: COMUNA SCOARȚA		Pr. Nr. /2021
Specificatie	Nume	Semnatura	Scara 1:1000	Titlu proiect: Str. Liniuța, Com. Scoarța, Sat Copăcioasa, Jud. Gorj	Faza R.T.
Întocmit	Ing. Fântână Ion		Data: 01/2021	PLAN TOPOGRAFIC	Pl. Nr. 1

ANEXA NR. 2 LA HCL NR.

PREȘEDINTELE ȘEFULUI
POPASU ANCHIZĂ



SECRETAR GRM, DELEGAT
POPASU CILIA NIVANU

376000
394000

376000
393900

376000
393800

376000
393700

376200
394000

376200
393900

376200
393800

PROPRIETĂȚI PRIVATE

PROPRIETĂȚI PRIVATE

PROPRIETĂȚI PRIVATE

PROPRIETĂȚI PRIVATE

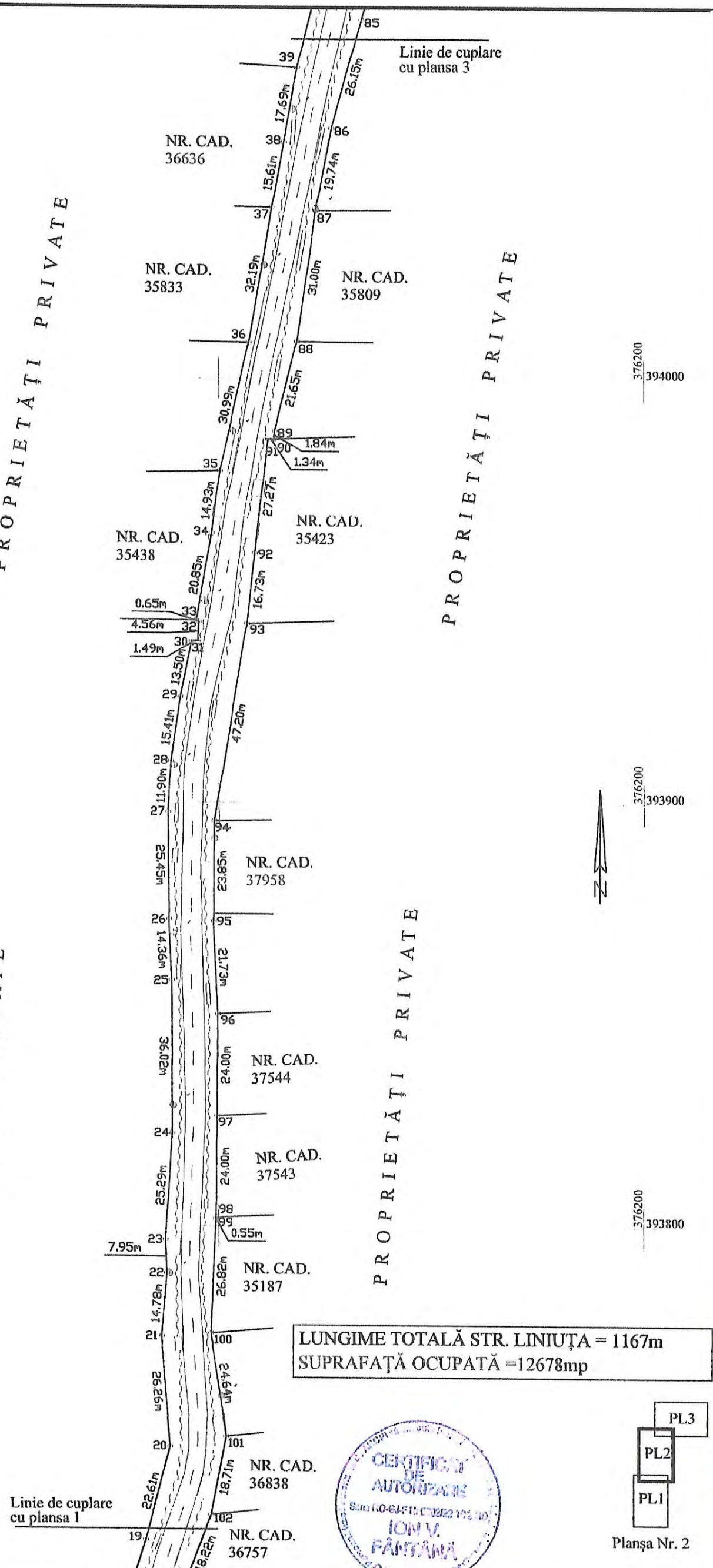

LUNGIME TOTALĂ STR. LINIUȚA = 1167m
SUPRAFAȚĂ OCUPATĂ = 12678mp

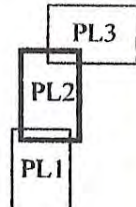

Planșă Nr. 2

S.C. TOPOFAN S.R.L. Tg-Jiu, Str. T. Vladimirescu, Nr. 1-17 Nr. reg. com. J18/966/2008 C.U.I. 24687417			Beneficiar: COMUNA SCOARȚA		Pr. Nr. /2021
Specificatie	Nume	Semnatura	Scara 1:1000	Titlu proiect: Str. Liniuța, Com. Scoarța, Sat Copăcioasa, Jud. Gorj	Faza R.T.
Întocmit	Ing. Fântână Ion		Data: 01/2021	PLAN TOPOGRAFIC	Pl. Nr. 2

ANEXA NR.2 LA HCL NR.